



REPÚBLICA DE PANAMÁ
GOBIERNO NACIONAL

GABINETE
SOCIAL

PLAN COLMENA

Provincia de
Colón



PLAN COLMENA DE LA PROVINCIA DE COLÓN



REPÚBLICA DE PANAMÁ
— GOBIERNO NACIONAL —

MINISTERIO DE GOBIERNO
GOBERNACIÓN DE LA PROVINCIA DE COLÓN



PLAN COLMENA DE LA PROVINCIA DE COLÓN

Panamá ha definido que su gran reto prioritario es enfrentar la pobreza y la desigualdad; lograr que toda la población construya, participe y goce de los beneficios del desarrollo. Es un gran desafío, enfrentar la desigualdad y la pobreza mediante políticas públicas multisectoriales, alianzas entre sectores y actores; desconcentrando y descentralizando la administración pública y los servicios que ofrece, estimulando la participación ciudadana en los territorios en un marco de confianza entre autoridades y ciudadanos.

La Estrategia: Plan Colmena se basa en la articulación de la oferta pública y de otros sectores enfocadas a eliminar la pobreza y el hambre en los corregimientos más carenciados del país. En base a intervenciones integrales en los territorios de manera prioritaria a quienes más los necesitan, organizando y ejecutando servicios universales, sensibles a las diferencias, con lógica de ciclo de vida, busca restituir a los ciudadanos sus derechos económicos y sociales.

Colmena atiende el Panamá de los Barrios, el Panamá Rural Agrícola y el Panamá de las Comarcas. En su primera fase (2019-2024) se han priorizado 300 corregimientos seleccionados a través del Índice de Pobreza multidimensional a nivel de distrito y corregimiento (IPM-C) y la pobreza medida por ingreso. Logrando así intervención en 12 áreas definidas en el Reloj colmena.

1. Primera Infancia
2. Nutrición
3. Agua limpia y sanidad básica
4. Salud
5. Educación
6. Vivienda
7. Actividades que generen ingresos y emprendimientos
8. Seguridad
9. Deporte y cultura
10. Conservación del ambiente
11. Electrificación rural y luminarias
12. Infraestructura vial

La estrategia Plan Colmena es un nuevo estilo de gobernanza, que busca fortalecer y revitalizar a las Gobernaciones, Juntas Técnicas, los Gobiernos Locales, con y desde las comunidades, para combatir la pobreza y la desigualdad; todos alineados, actuando conjuntamente y con efectividad. Estamos convencidos que es en los territorios carenciados en donde se interceptan múltiples brechas, exclusiones y carencias; que las mismas se han mantenido de generación en generación. Es allí donde el Estado necesita

actuar de manera articulada para romper con esas privaciones y brechas. Focalizando intervenciones en función del territorio.

La estrategia fue adoptada a través de la Ley 297 del 27 de abril de 2022 como una herramienta que sienta las bases para generar transformaciones estructurales profundas en los territorios.

LA PROVINCIA DE COLÓN está constituida por seis (6) distritos (Colón, Chagres, Donoso, Portobelo, Santa Isabel, Omar Torrijos) y cuarenta y tres (43) corregimientos.

Población

La provincia de Colón cuenta con una población de 302,609 habitantes, lo que representa solo el 7.0% de la población de Panamá. Tiene un nivel equilibrado

por sexo, con 50.6% hombres y el 49.4% mujeres; la mitad se encuentra en edad laboral (53.9% entre 20 y 64 años). Su distrito más poblado es Colón, con 86.2% de la población de la provincia, mientras que Omar Torrijos Herrera sólo hospeda al 0.9% de la población.

Provincia de Colón				
Según proyecciones y estimaciones de la población a julio de 2021				
	Total, Población	Hombres	Mujeres	Menores de 5 años
República de Panamá	4,339,030	2,174,499	2,164,531	369,400
Provincia Colón	302,609	153,233	149,376	30,901
Distritos				
1.Colón	260,891	130,567	130,324	26,469
2.Chagres	11,624	6,269	5,355	1,195
3.Donoso	12,332	6,815	5,517	1,610
4.Portobelo	10,862	5,703	5,159	968
5.Santa Isabel	4,069	2,241	1,828	385
6.Omar Torrijos Herrera	2,831	1,638	1,193	274

Fuente: Estimaciones de Población a julio de 2020, con información del Instituto Nacional de Estadística y Censo.

Situación de Pobreza

La incidencia de pobreza en la provincia de Colón fue 16.6% de su población en 2018, una disminución leve de solo 0.4 puntos porcentuales del valor del año 2013 (17.0%); mientras que la incidencia de pobreza extrema aumentó 0.4 puntos porcentuales en el mismo período, de 4.7% (2013) a 5.1% (2018).

Colón es la séptima provincia con mayor pobreza multidimensional con incidencia de 16.3% de su población en 2018, lo que representa 45,952 personas en pobreza multidimensional; disminuyendo 0.1 puntos porcentuales, comparado con medición de año 2017. Las carencias más destacadas, a escala provincial, son carencia y disponibilidad de fuentes de

agua mejorada, logro educativo insuficiente y precariedad del empleo. (Índice de Pobreza Multidimensional de Panamá, MIDES-MEF-INEC, 2018).

Excluyendo las comarcas indígenas, Colón es la séptima provincia con mayor incidencia de pobreza multidimensional en niños, niñas y adolescentes (NNA, con 24.3% de su población o 25,868 NNA, lo que representa el 5.7% de los NNA pobres multidimensionales del país. Este estudio especializado encontró que los NNA de Colón sufren un promedio de tres de los diez indicadores de pobreza multidimensional, donde destacan privaciones en servicios de cuidado, actividades infantiles y recreación; educación y precariedad en los materiales de la vivienda y carencia de saneamiento mejorado (Índice de Pobreza Multidimensional de Niños, Niñas y Adolescentes, MIDES-MEF-INEC, 2018).

Dos corregimientos en la provincia de Colón (El Guásimo en el distrito de Donoso y Palmira en el distrito de Santa Isabel) tienen incidencia de pobreza multidimensional mayor al 90%. Por otro lado, La población del Guásimo sufre la pobreza de forma más intensa es decir presenta privaciones en promedio en 6 de los 10 indicadores ponderados.

En cuanto a la cantidad de habitantes afectados, Los corregimientos de Cativá, Cristobal y San Juan concentran la mayor cantidad de población en condición de pobreza multidimensional. (Índice de Pobreza Multidimensional a Nivel de Corregimiento, 2020, Gabinete Social)

Estrategia Plan Colmena

Entre los 300 corregimientos seleccionados para la estrategia Plan Colmena se seleccionaron veinte (20) corregimientos con altos niveles de pobreza multidimensional en la provincia, ubicados en los siguientes cuatro distritos: Chagres (6 corregimientos), Donoso (5 corregimientos), Santa Isabel (6 corregimientos) y Omar Torrijos Herrera (3 corregimientos)

Infraestructura, escuelas e instalaciones de salud

Como se puede observar en la siguiente tabla, los corregimientos Colmena en la provincia de Colón cuentan con 110 centros educativos y 31 instalaciones de salud.

Número de infraestructuras de educación e instalaciones de salud de los corregimientos Colmena en la provincia de Colón

Total	Escuelas (No.)	Instalaciones de Salud (No.)
Colón-Colmena	110	31
Distrito Chagres	39	12
Distrito Donoso	51	12
Distrito Santa Isabel	10	5
Distrito Omar Torrijos	10	2

Fuente: Datos Suministrados por la sección de Cartografía del Instituto Nacional de Estadística y Censo (INEC), agosto de 2020.

Actividades Económicas

La provincia de Colón se asienta sobre el rubro del comercio como generador de empleo, seguido del transporte, almacenamiento y logística, que crea más de 20,000 puestos de empleo en Colón debido a la importancia del Canal de Panamá. Por distritos, se observa como la importancia del sector servicios en generación de empleo se reduce a los distritos de Colón y Portobelo. En Chagres, Donoso y Santa Isabel, el sector agropecuario tiene gran relevancia, mientras que el sector secundario alcanza su mayor porcentaje de ocupados en Donoso.

Indicadores sociales de la provincia de Colón, por distritos

Categorías	Pobreza (%)			Población 2021 (estimada) (c)					Semáforo de necesidades (c)									
	Incidencia multidimensional (a)	General por ingreso (b)	Extrema por ingreso (b)	Total	Hombres	Mujeres	0-4 años (nº)	0-4 años (%)	Inasistencia escolar	Sin primaria / premedia o sin saber leer ni escribir	Viviendas en mal estado	Hacinamiento	Electricidad	Basura	Sin letrinas	Desempleo	Trabajo sin seguro social	Agua
Provincia de Colón	16.3	16.6	5.1	302,609	153,233	149,376	30,901	10.2%										
Distritos																		
1- Chagres	69.9	46.6	18.8	11,624	6,269	5,355	1,195	10.3%										
2- Colón	36.7	12.1	3.1	260,891	130,567	130,324	26,469	10.1%										
3- Donoso	82.7	64.5	33.3	12,332	6,815	5,517	1,610	13.1%										
4- Portobelo	30.8	21.1	5.6	10,862	5,703	5,159	968	8.9%										
5- Santa Isabel	39.1	33.1	12.4	4,069	2,241	1,828	385	9.5%										
6- Omar Torrijos Herrera	82.7	64.5	33.3	2,831	1,638	1,193	274	9.7%										

Fuente: Semáforo de carencias para nivel de corregimiento, por STGS con asesoría del PNUD, en base a datos del censo de Población y Vivienda 2010.

(a) Datos nacionales producto de IPM de Panamá, 2018; datos distritales producto de IPM por Corregimientos, 2019.

(b) Datos de pobreza por ingreso nacional calculados por MEF y datos distritales y por corregimientos de Mapas de pobreza, publicado en el año 2017.

(c) Proyecciones de población por Contraloría General de la República-INEC para junio 2021.

(d) Oferta Institucional, datos suministrados por la sección de cartografía del INEC.

	Priorización Alta
	Priorización Media
	Priorización Baja
	Priorización Mínima

SELECCIÓN DE CORREGIMIENTOS PARA PLAN COLMENA-PROVINCIA DE COLÓN

Ordenado por división política - administrativa			Pobreza		Población (estimada para)			Semáforo de necesidades										Oferta	
Área	Distrito	Corregimiento	Incidencia a multi-dimensional (b)	Extrema (%)	Total	Hombres	Mujeres	Inasistencia escolar	Sin primaria / premedia o sin saber leer ni escribir	Viviendas en mal estado	Hacinamiento	Electricidad	Basura	Sin letrinas	Desempleo	Empleo sin seguro social, sin contrato	Agua	Escuelas (nº)	Instalación salud (nº)
Rural-Agr	Chagres	Achiote	61.0	17.0	845	463	382	13.8	44.9	25.2	19.8	30.3	57.6	17.5	6.5	47.0	34.2	3	1
Rural-Agr	Chagres	El Guabo	72.9	19.6	1,537	831	706	20.6	56.9	27.5	32.2	47.1	65.2	11.2	8.1	59.6	36.7	5	2
Rural-Agr	Chagres	La Encantada	88.2	34.0	2,797	1,554	1,243	35.9	68.5	40.6	36.3	78.1	82.6	6.9	10.2	77.6	39.8	16	5
Rural-Agr	Chagres	Palmas Bellas	49.2	9.6	2,074	1,034	1,040	15.3	31.3	11.1	13.2	11.0	47.6	10.1	9.5	38.3	14.6	4	1
Rural-Agr	Chagres	Piña	56.5	8.6	1,002	560	442	16.9	38.5	11.4	21.3	9.4	55.5	11.7	12.7	37.2	22.8	2	1
Rural-Agr	Chagres	Salud	63.5	14.4	2,480	1,338	1,142	23.6	52.2	17.6	22.4	31.1	58.5	15.2	14.1	49.3	22.7	9	2
Rural-Agr	Donoso	Miguel de la Borda (Cab.)	80.8	31.1	2,593	1,387	1,206	22.4	61.3	39.9	31.9	52.2	71.1	23.9	12.1	69.9	40.7	11	2
Rural-Agr	Donoso	Coclé del Norte	87.3	39.3	4,176	2,337	1,839	48.1	79.0	48.6	45.6	68.4	73.9	28.0	14.1	58.6	44.0	13	4
Rural-Agr	Donoso	El Guásimo	93.1	41.7	3,156	1,744	1,412	45.5	79.8	47.5	44.8	83.8	83.4	13.1	13.6	85.4	61.3	19	3
Rural-Agr	Donoso	Gobea	74.9	16.6	882	493	389	20.5	56.7	12.0	14.2	32.0	67.6	17.8	15.9	52.5	46.1	3	1
Rural-Agr	Donoso	Río Indio	79.0	21.8	1,148	610	538	24.1	48.1	26.4	20.9	42.8	71.9	19.8	11.4	61.5	48.2	5	2
Rural-Agr	Santa Isabel	Palenque (Cab)	11.0	4.3	461	237	224	4.0	10.0	4.0	1.5	4.0	9.5	3.2	1.7	11.0	1.7	2	1
Rural-Agr	Santa Isabel	Cuango	40.0	21.0	531	270	261	15.2	38.2	5.9	14.3	8.2	9.5	27.5	5.9	36.4	1.8	1	1
Rural-Agr	Santa Isabel	Miramar	23.2	2.6	243	124	119	6.6	12.7	13.3	14.4	16.6	20.4	7.2	7.2	23.2	16.0	1	1
Rural-Agr	Santa Isabel	Nombre de Dios	34.8	7.5	1,268	708	560	9.5	30.0	5.7	4.1	9.4	24.1	10.6	4.7	28.0	9.3	3	1
Rural-Agr	Santa Isabel	Palmira	97.5	47.0	319	186	133	21.3	68.7	11.3	11.9	13.5	93.1	44.5	21.3	77.7	75.2	2	1
Rural-Agr	Santa Isabel	Playa Chiquita	67.1	11.3	184	121	63	24.2	55.7	2.7	6.0	8.7	67.1	8.7	24.8	34.9	31.5	1	0
Rural-Agr	Omar Torrijos Herrera	San José del General (Cabecera)	65.4	23.6	1,388	736	652	42.4	58.0	29.6	29.2	36.0	54.2	12.0	17.2	44.6	24.1	5	1
Rural-Agr	Omar Torrijos Herrera	San Juan de Turbe	65.4	23.6	1206	830	376	42.4	58.0	29.6	29.2	36.0	54.2	12.0	17.2	44.6	24.1	2	1
Rural-Agr	Omar Torrijos Herrera	Nueva Esperanza	65.4	23.6	249	130	119	42.4	58.0	29.6	29.2	36.0	54.2	12.0	17.2	44.6	24.1	3	0

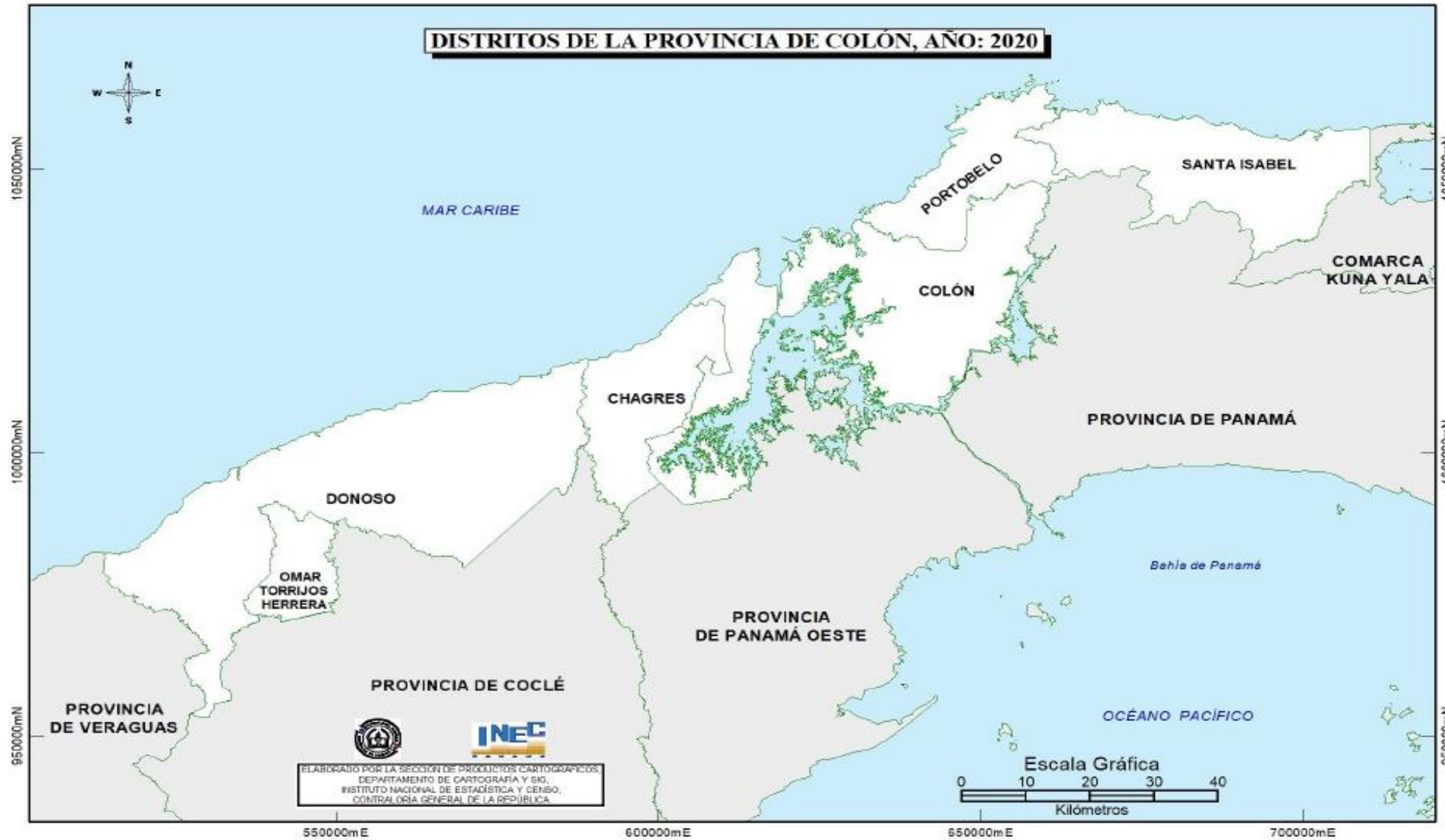

Participantes

Gobernación: Irasema de Dale (Gobernadora de la provincia de Colón), Querube Fóster, Elvira Bernal, Juan Esquino. **Gobiernos locales:** Leopoldo Borbua, Osvaldo Martínez, Sebero Castañeda Acosta, Katy Costarelo de Baker, Tomás Mejía, Eugenio Delgado, Felícito Terán, Herminio Solís, Alberto Alí Mula Delgado, Ángel Góndola, Fernando Jhonson, Pablo Salazar, Tilsio Núñez, Rigoberto Iglesias Góndola, Luis Daniel Barrera, Jairo Romero Liñán, José Valencia, Erasmo Sánchez, Pacífico Vergara, Enrique Martínez, Eulalio Yangüez, Pablo Salazar, Eneida Mendoza Soto, Carlos Darinel Domínguez, **AMP:** Yuzatis Burke. **AMPYME:** Tilcia Walters, Yesury Foster. **ANATI:** Luis Armuelles. **AND:** Amos Aguilar, **ANATI:** Ana Lorena Núñez. **ARAP:** Christeen Lee. **ASEP:** Eryka la Roche. **Asociación de Usuarios:** Jessica White. **ATP:** Dayra Mariota. **ATTT:** Materno Camargo, Maylín Peña. **Autoridad de Pasaporte:** Yesenia Pino, Deyanira Molinar. **BDA:** Sandy A. Mejía, Dalia Batista. **BHN:** Rogelio Wilson. **CONADES:** Eduardo Álvarez, Arnulfo Marín, Cornelio Góndola, Luz Powell J. **Dirección General de Correos:** Rolando Lee. **DAS:** Ricardo Cerrud, Osmani Zento **DGI:** Naylette Lee. **IDAAN:** Omar Esquivin, Armando Zorrillo. **IDIAP:** Raúl de León. **IFARHU:** Zugeydis Rodriguez. **IMA:** Darinel Vergara, Manuel Vergara, Sandra, Santiago Alarcón. **INADEH:** Nathaniel Wilson. **INAMU:** Elizabeth González, Alma López, Inora Salazar (CINAMU). **IPACOOOP:** Nelly Gibbons, Gabriel Villalaz. **ISA:** Lineth Campos, Victor F. Donado, Alfredo Vivero. **Lotería Nacional de Beneficencia:** Neyra Jimenez, Liska Núñez. **MEDUCA:** Yasmín de Molinar. **MEF:** Ariel Ortega, Lusette Pérez, Aitza Ortega, Milena Far, Alejandro Gómez, Roberto Magallón, Aitza Ortega, Ricardo Breavy, Yoaiza Chiar, Yoselin Góndola. **MIAMBIENTE:** Arcelio Morales, Genaro Pinzón, Eugenia Santamaría, Felipe Cruz, Aracelis Morales. **MICI:** Zuleyde Roberts, Francisco Corredor. **MICULTURA:** Abdiel López. **MIDA:** Ledibel Martínez, Ángel Gomez, Rodolfo Pérez, Carlos Abrego, Yulima Campimez, Nayda Pérez, Juan Suárez. **MIDES:** Zaida Betegón, Josué Alonso, Rebeca Chong. **MINSA:** Giovanka Gómez, **MITRADEL:** Viody Rodriguez, Oderay Mendoza. **MIVIOT:** Roxana Tuñón, Patricia Águilar, Yashira Lee. **MOP:** Carlos Sánchez, Carlos Ortega. **OER:** Rolando Moreno. **PANDEPORTES:** Leyla Ariano, Luis Marín. **Policía Nacional de Panamá:** Yhoc Valencia. **Registro Público:** Estefanía Carr. **SENADIS:** Aurelia Bulla, Nimia Delgado, Yaritzel de la Espada, Onims Samuels. **SENAN:** Raúl González. **SENNIAF:** Sergio de la Espada, Nadezhka Bolivar. **SINAPROC:** Jaime Ospino. **UDELAS:** Ricardo Herrera, UTP: Evet Clacha, **USMA:** Dalila Hachem, Indira Olmos. **ZONA LIBRE:** Olgalina de Quijada. **APEDE:** Eynar Salazar, Gilberto Moral. **Café San Bartolo:** Javier Quezada, Ana Quezada. **Cámara de Comercio:** Michaek Chen, Fabiola Tamaño. **Cámara de Turismo:** Marco A. Zárate. **CBLA CRIME STOPPERS:** Grecia Castillo,

Ana Vásquez, Alejo Campos. **CECOMCRO:** Maira Luque de Pang, **Minera Panamá:** Jaime Torrero. **Los Rapaces:** Félix Martínez. **PANASEA GLOBAL:** Vilka Vergara. **Red de Productores de Café:** Meylin Quezada.

Gabinete Social: María Inés Castillo (Ministra del MIDES), Milagros Ramos (Viceministra del MIDES)

Bajo la coordinación de la Secretaría Técnica del Gabinete Social: Edith Castillo Núñez (Secretaría Técnica), Daysi Gould, Gilda Barrera, Rubiela Sánchez, Jenifer Solís, Santos Ramirez, Antonio Díaz, Irina Palacio, Clarisa Martínez y la coordinación del **MEF-Colón** Ariel Ortega.

**PROVINCIA DE COLÓN
MESA COLMENA**

PROVINCIAL	OBJETIVO	Consolidar el Plan de Acción Colmena de la provincia de Colón, 2022-2023
DISTRITAL	Producto 1.1 desarrollo social	Coordinar, crear, desarrollar y fortalecer acciones, proyectos y programas en el territorio de manera articulada con el objetivo de impactar positivamente las grandes dimensiones sociales de Nutrición, agua, salud, educación, vivienda, seguridad, deporte y cultura, ambiente, electrificación rural e infraestructura para un logro mayor de reducir la pobreza multidimensional
	Producto 1.2 desarrollo económico	Crear oportunidades y fomentar el desarrollo y fortalecimiento de la capacidad humana local orientada a la demanda territorial de cada corregimiento para la creación de actividades que generen ingreso mediante el emprendimiento
CORREGIMIENTO	Indicadores del Producto Social	<ol style="list-style-type: none"> 1. Cobertura de atención de la primera infancia con los programas de CAIPI en casa y Mochila Cuidarte 2. Cobertura de vacunación en niños y niñas de la Primera Infancia. 3. Cantidad de mujeres beneficiadas con el programa de cuidadoras de semilla 4. Total, de Corregimientos que cuentan con acueductos rurales rehabilitados y en funcionamiento 5. Número de escuelas beneficiadas con los programas de alimentación complementaria 6. Cobertura de atención de salud mejoradas o ampliada 7. Cantidad de Becas por mérito de calificaciones entregadas 8. Número de hogares beneficiados del programa de Mejoras Habitacionales 9. Número de niños y jóvenes capacitados en programas de prevención contra la violencia 10. Total, de Clínicas deportivas desarrolladas en los distritos y corregimientos 11. Número de personas capacitadas en temas de reciclaje 12. Cantidad total de canchas habilitadas por corregimiento 13. Número de viviendas con electrificación 14. Kilómetros de infraestructura vial mejoradas
CORREGIMIENTO	Indicadores del Producto Económico	<ol style="list-style-type: none"> 1. Número de personas capacitadas en áreas de habilidades productivas y turismo por sexo y grupo etario. 2. Número de Asociaciones que se le otorgan Personerías Jurídicas 3. Emprendedores y productores beneficiados con apoyos económicos no reembolsables 4. Número de personas con discapacidad beneficiadas con subsidios económicos 5. Cantidad de actividades generadoras de empleo y emprendimiento formalmente establecidas

#	Distrito	¿En qué Corregimientos del distrito?	No.	Área del Reloj Colmena	¿Cuál proyecto, acción o actividad realizarían en equipo? (Articulación, viabilidad, acciones) (ACCIÓN COLMENA)	Descripción breve de la ACCIÓN COLMENA	INSTITUCIÓN LÍDER de la ACCIÓN COLMENA	Socios/Aliados de la ACCIÓN COLMENA	¿Cantidad? Indicadores	Presupuesto estimado de la ACCIÓN COLMENA (en B/.)	T 1	T 2	T 3	T 4	Observaciones
1	Chagres	Achiote	1	Primera Infancia	Programa de Fortalecimiento Familiar y comunitario	Capacitamos a las familias, en temas de autoestima, valores, resiliencia, comunicación asertiva, manejo de la frustración, maternidad y paternidad responsable a través de charlas e intercambios de ideas en talleres y dinámicas.	SENNIAF	Autoridad Local y comunidad	1 Capacitación	130.00			X		
2	Chagres	Achiote	1	Primera Infancia	Rehabilitación de atención médica, enfermería y farmacia, una vez por semana en el puesto de salud Achiote	El Centro de Salud de Palmas Bellas refiere que reiniciará con la atención por médico general los días miércoles en el Puesto de Salud de Achiote a partir del mes de junio de 2022;	MINSA		Presencia de un médico los días miércoles /40 semanas	Presupuesto financiamiento	X	X	X	X	permitiendo que las personas del área puedan recibir atención médica general, atención de programas y prescripción de medicamentos controlados desde su Puesto de salud, sin tener que desplazarse hasta Palmas Bellas.
3	Chagres	Achiote	1	Primera Infancia	Gira de Salud	Consisten en atención integral a la población por: médico, enfermería, vacunación, entrega de cremas nutricional, saneamiento ambiental, calidad del agua y farmacia. Estas serán reforzadas por el apoyo con personal técnico de otras entidades (ver Observación)	MINSA	UDELAS, SENADIS, JUNTA COMUNAL, INAMU, MEDUCA, LOTERÍA, INAMU, Registro civil	Atención de CyD realizadas/programadas	1500 por gira	X	X	X	X	1.Se recomendó que las autoridades locales puedan acercar a miembros de las comunidades más distantes. Especialistas en estimulación temprana (UDELAS), Captación de personas con discapacidad (SENADIS), psicólogos, trabajador social (INAMU), Apoyo logístico (Sector público agropecuario), Trabajadoras sociales, psicólogas, gabinete psicopedagógico y supervisores (MEDUCA) Dotar pañales, leche (lotería), Registro civil.
4	Chagres	Achiote	1	Primera Infancia	Programa de alimentación Escolar PACE	Entrega de crema enriquecida, galleta nutricional y granos a las escuelas	MEDUCA		Número de beneficiarios	902.02	X				Se tiene estimado para el primer trimestre pero, dependerá de la adjudicación
5	Chagres	Achiote	1	Primera Infancia	Plan Nacional de lectura	Dotación de bibliotecas de aulas (cajas plásticas de colores que contienen libros de cuentos) para fomentar la lectura desde el nivel preescolar	MEDUCA		Número de beneficiarios	7,665.85	X	X			Estas cajas ya se dieron e algunos corregimientos. MEDUCA del nivel nacional ha solicitado el listado de las escuelas faltantes para suministrarles los libros. El presupuesto estimado fue tomado de la oferta nacional
6	Chagres	Achiote	1	Primera Infancia	Guías para estudiantes de primaria y Premedia	Entrega de guías de estudios priorizadas en el contenido de las materias principales (Matemática, español, ciencias naturales y ciencias sociales) de aprendizaje	MEDUCA		Número de beneficiarios	18,772.19		X	X	X	Este presupuesto estimado es tomado de la oferta nacional
7	Chagres	Achiote	2	Nutrición	Programa de alimentación Escolar PACE	Entrega de crema enriquecida, galleta nutricional y granos a las escuelas	MEDUCA		Número de beneficiarios	902.02	X				El programa es focalizado desde preescolar hasta Premedia. Dependerá de la adjudicación
8	Chagres	Achiote	2	Nutrición	Programa familias unidas	Implementación de huertas agroecológicas para mejorar la seguridad alimentaria de las comunidades	MIDA	JUNTA COMUNAL, IMA, MIAMBIENTE, INAMU, IPACOOOP, IDIAP, MIDES, ZONA LIBRE DE COLON.	4 huertas modelos comunales. Beneficiando a 40 familia	2,500.00		X	X		Este programa ya fue consensuado con el HR. de Caño Quebrado, Llano Bonito y Achiote
9	Chagres	Achiote	3	Agua Limpia y Sanidad Básica	Realización de encuesta (diagnóstico) a viviendas (casa por casa) en sectores vulnerables	Con objetivo de identificar un diagnóstico preciso del saneamiento básico (agua, basura y excretas), las condiciones generales de las viviendas y promover la salud ambiental	MINSA	AND, CONADES, DAS, MUNICIPIO, SINAPROC, IDAAN	viviendas encuestas/programadas	350.00	X				

#	Distrito	¿En qué Corregimientos del distrito?	No.	Área del Reloj Colmena	¿Cuál proyecto, acción o actividad realizarían en equipo? (Articulación, viabilidad, acciones) (ACCIÓN COLMENA)	Descripción breve de la ACCIÓN COLMENA	INSTITUCIÓN LÍDER de la ACCIÓN COLMENA	Socios/Aliados de la ACCIÓN COLMENA	¿Cantidad? Indicadores	Presupuesto estimado de la ACCIÓN COLMENA (en B./.)	T 1	T 2	T 3	T 4	Observaciones
10	Chagres	Achiote	4	Salud	Gira de Salud	Consisten en atención integral a la población por: médico, enfermería, vacunación, entrega de cremas nutricional, saneamiento ambiental, calidad del agua y farmacia. Estas serán reforzadas por el apoyo con personal técnico de otras entidades (ver Observación)	MINSA	UDELAS, SENADIS, JUNTA COMUNAL, INAMU, MEDUCA, LOTERÍA, INAMU, Registro civil	Atención de CyD realizadas/programadas	1500 por gira	X	X	X	X	1.Se recomendó que las autoridades locales puedan acercarse a miembros de las comunidades más distantes. Especialistas en estimulación temprana (UDELAS), Captación de personas con discapacidad (SENADIS), psicólogos, trabajador social (INAMU), Apoyo logístico (Sector público agropecuario), Trabajadoras sociales, psicólogas, gabinete psicopedagógico y supervisores (MEDUCA) Dotar pañales, leche (lotería), Registro civil.
11	Chagres	Achiote	5	Educación	Programa de Pase - U	Se le otorga un beneficio económico (becas) a los estudiantes participantes, este beneficio dependerá del nivel de enseñanza cursado	IFARHU		Número de beneficiarios	56,070.00			X	X	
12	Chagres	Achiote	5	Educación	Programa Puesto Distinguido	Consiste en distinguir a los estudiantes que posean los más altos promedios académicos al finalizar los estudios de educación Premedia en los planteles oficiales y particulares del país con beneficios económicos (becas) para darle continuidad a sus estudios	IFARHU		Número de beneficiarios	2,160.00			X	X	
13	Chagres	Achiote	5	Educación	Plan Nacional de lectura	Dotación de bibliotecas de aulas (cajas plásticas de colores que contienen libros de cuentos) para fomentar la lectura desde el nivel preescolar	MEDUCA		Número de beneficiarios	7,665.85	X	X			Estas cajas ya se dieron e algunos corregimientos. MEDUCA del nivel nacional ha solicitado el listado de las escuelas faltantes para suministrarles los libros. El presupuesto estimado fue tomado de la oferta nacional
14	Chagres	Achiote	5	Educación	Orientaciones de prevención y fortalecimiento de autoestima	Estas orientaciones tienen como objetivo el fortalecer la autoestima de los niños y prevenir que en un futuro estos sean uno de estos agresores	MEDUCA		Número de beneficiarios	Presupuesto de funcionamiento	X	X	X	X	Estas orientaciones son atendidas por el personal pedagógico o orientadores
15	Chagres	Achiote	5	Educación	Guías para estudiantes de primaria y Premedia	Entrega de guías de estudios priorizadas en el contenido de las materias principales (Matemática, español, ciencias naturales y ciencias sociales) de aprendizaje	MEDUCA		Número de beneficiarios	18,772.19		X	X	X	Este presupuesto estimado es tomado de la oferta nacional
16	Chagres	Achiote	5	Educación	Padrinos empresario	Los jóvenes reciben capacitación laboral para un futuro empleo en la empresa patrocinadora. Laborando en un horario que no afecte sus estudios.	MIDES	IFHARU, MITRADEL, MEDUCA	10 beneficiarios	2,000.00			X		Se les hace la recomendación al IFHARU para que se les pueda dar una beca y continuar
17	Chagres	Achiote	5	Educación	Programa de Alfabetización	"Muévete por Panamá" Método flexible que permite que las personas aprendan a partir de la experiencia, ya que las clases son facilitadas con la ayuda de video clases que en combinación con los números y letras hacen que cada sesión sea entretenida.	MIDES	Junta Comunal, MEDUCA	40 beneficiarios	600.00			X		Buscar en la base de datos del MEDUCA el registro de jóvenes que no hayan culminado la escuela para que estén dentro del MEDUCA, Cuando muchas de las instituciones hacen giras remitirán la información de personas alfabetizadas al MIDES, En alianza con la LOTERÍA quien realizará giras específicas para identificar a las personas.
18	Chagres	Achiote	5	Educación	Permiso a Jóvenes de 16 y 17 años para tomar los cursos que brinda el INADEH	Otorgamiento de Permisos para adolescentes de 16 y 17 años para que puedan tomar y beneficiarse de los cursos del INADEH. Se realizará Evaluaciones socioeconómicas y psicológicas para conocer la situación de la familia del adolescente para asegurar el desarrollo de los cursos. Existe una lista de cursos que pueden ser tomados.	MITRADEL	INADEH	Número de beneficiados	100.00			X	X	Acuerdo entre MITRADEL E INADEH para que jóvenes entre 16 y 17 años puedan tomar los cursos
19	Chagres	Achiote	5	Educación	Cursos técnicos según necesidades identificadas en el corregimiento	Cursos técnicos en el área de Cultivo	INADEH	JUNTA COMUNAL, MIDES, ALCALDIA	2 beneficiarios	2,400.00	X				

#	Distrito	¿En qué Corregimientos del distrito?	No.	Área del Reloj Colmena	¿Cuál proyecto, acción o actividad realizarían en equipo? (Articulación, viabilidad, acciones) (ACCIÓN COLMENA)	Descripción breve de la ACCIÓN COLMENA	INSTITUCIÓN LÍDER de la ACCIÓN COLMENA	Socios/Aliados de la ACCIÓN COLMENA	¿Cantidad? Indicadores	Presupuesto estimado de la ACCIÓN COLMENA (en B/.)	T 1	T 2	T 3	T 4	Observaciones
20	Chagres	Achiote	5	Educación	Cursos técnicos según necesidades identificadas en el corregimiento	Cursos técnicos en el área de Belleza	INADEH	JUNTA COMUNAL, ALCALDIA, MIDES,	Número de beneficiarios	1,000.00	X				
21	Chagres	Achiote	5	Educación	Inspección de Teléfonos Públicos	Asep hace la revisión de los teléfonos públicos para corroborar que estén funcionales	ASEP	Autoridades Locales Empresa Privada	850 personas Aprox.	10.00	X	X	X	X	Una vez al año
22	Chagres	Achiote	6	Vivienda	Mejoras Habitacionales.	Convenio MIVIOT y autoridades locales, en donde el representante elige a los 5 beneficiarios. Bajo este convenio se flexibilizan los criterios de solicitud, omitiendo el estudio y aceptación del proyecto. El MIVIOT pone a disposición su Mano de obra especializada para realizar las evaluaciones e identificar los beneficiarios, de ser necesario.	MIVIOT	Autoridad local MEF Y ATTT	5 familias beneficiadas por las mejoras habitacionales	Hasta 8,000.00 aproximadamente e por vivienda	X	X	X	X	En espera de los beneficiarios por parte del Representante. ATTT ofrece traslado para el transporte
23	Chagres	Achiote	7	Actividades que generen ingreso y emprendimiento	Permiso a Jóvenes de 16 y 17 años para tomar los cursos que brinda el INADEH	Otorgamiento de Permisos para adolescentes de 16 y 17 años para que puedan tomar y beneficiarse de los cursos del INADEH. Se realizará Evaluaciones socioeconómicas y psicológicas para conocer la situación de la familia del adolescente para asegurar el desarrollo de los cursos. Existe una lista de cursos que pueden ser tomados.	MITRADEL	INADEH	Número de beneficiados	100.00			X	X	Acuerdo entre MITRADEL E INADEH para que jóvenes entre 16 y 17 años puedan tomar los cursos
24	Chagres	Achiote	7	Actividades que generen ingreso y Emprendimiento	Identificación, capacitación y Reconocimiento de personería jurídica a organizaciones de bases comunitarias	Atención a las necesidades ambientales de la comunidad, Forestal, Seguridad Hídrica, Áreas Protegidas y Biodiversidad, Cultura Ambiental, Cambio Climático, DIVEDA.	MI AMBIENTE	Comunidad y autoridad local, CONADES	1 identificación, 1 capacitación, 1 reconocimiento	273.00		X		X	
25	Chagres	Achiote	7	Actividades que generen ingreso y emprendimiento	Cursos técnicos según necesidades identificadas en el corregimiento	Cursos técnicos en el área de Cultivos	INADEH	JUNTA COMUNAL, MIDES, ALCALDIA	2 beneficiarios	2,400.00	X				
26	Chagres	Achiote	7	Actividades que generen ingreso y emprendimiento	Cursos técnicos según necesidades identificadas en el corregimiento	Cursos técnicos en el área de Belleza	INADEH	JUNTA COMUNAL, ALCALDIA, MIDES,	Número de beneficiarios	1,000.00	X				
27	Chagres	Achiote	7	Actividades que generen ingreso y emprendimiento	Sensibilización Turística en la escuela tele básica de Achiote	Se imparte inducción sobre temas de turismo, atención al visitante y el papel fundamental de la población en el desarrollo de la actividad turística.	ATP	MEDUCA - Junta Comunal	42 estudiantes	128.00	X				Se atendió un total de 136 estudiantes, quedan pendiente 42 . La Junta Comunal ofreció refrigerio para los estudiantes.
28	Chagres	Achiote	7	Actividades que generen ingreso y emprendimiento	Desarrollo de capacidades a los productores en técnicas agrícolas y pecuarios	Formación en diferentes rubros a productores agrícolas o pecuarios, con el objetivo de brindar seguimiento a las huertas agroecológicas establecidas	MIDA	ISA, IDIAP, IMA, BDA, AR AP, IPACCOOP, MIABIENTE, ANATI(CCAR), INADHE	5 eventos de capacitaciones	650.00				X	

#	Distrito	¿En qué Corregimientos del distrito?	No.	Área del Reloj Colmena	¿Cuál proyecto, acción o actividad realizarían en equipo? (Articulación, viabilidad, acciones) (ACCIÓN COLMENA)	Descripción breve de la ACCIÓN COLMENA	INSTITUCIÓN LÍDER de la ACCIÓN COLMENA	Socios/Aliados de la ACCIÓN COLMENA	¿Cantidad? Indicadores	Presupuesto estimado de la ACCIÓN COLMENA (en B/.)	T 1	T 2	T 3	T 4	Observaciones
29	Chagres	Achiote	7	Actividades que generen ingreso y emprendimiento	Proyecto Agro- Industria	Fortalecimiento de las capacidades para el aprovechamiento de productos locales y las buenas practicas para la manipulación de alimentos	MIDA	MICI, MINSA	2 eventos de capacitaciones	300.00			X	X	
30	Chagres	Achiote	7	Actividades que generen ingreso y emprendimiento	Fortalecimiento a la actividades cafetera	Seguimiento a los equipos suministrados y procesos de trasformación del café	MIDA	ACP - IPACOOOP	Seguimiento a 4 productores de café	300.00	X	X	X	X	
31	Chagres	Achiote	7	Actividades que generen ingreso y emprendimiento	Programa "Un Mejor Semental"	Seguimiento y control de resultados, para el mejoramiento genético y nutricional	MIDA		Seguimiento y control de resultados a 3 fincas	300.00	X	X	X	X	
32	Chagres	Achiote	7	Actividades que generen ingreso y emprendimiento	Talleres de capacitaciones para agentes multiplicadores en técnicas de cultivos	Capacitaciones para el desarrollo de la comunidad en temas agrícolas, con el objetivo de formar promotores comunitarios para la atención de huertos agroecológicos o familiares	MIDA	INAMU, IMA, MICI, ATP, ARAP, MITRADEL, CAMARA DE COMERCIO, ZONA LIBRE, BDA,	1 evento de capacitación	300.00	X				
33	Chagres	Achiote	7	Actividades que generen ingreso y emprendimiento	Fortalecimiento a la actividades cafetera	Seguimiento a los equipos suministrados y procesos de trasformación del café	MIDA	IMA - BDA -	Seguimiento a 50 caficultores y 10 productores de raíces y tubérculos	480.00	X	X	X	X	
34	Chagres	Achiote	7	Actividades que generen ingreso y emprendimiento	Programa "Un Mejor Semental"	Seguimiento y control de resultados, para el mejoramiento genético y nutricional	MIDA	ISA,BDA	Seguimiento a 3 productores de pasto mejorado y 1 productor de semental	300.00	X	X	X	X	
35	Chagres	Achiote	7	Actividades que generen ingreso y emprendimiento	Capacitaciones en temas de comercialización y generación de aviso de operación, registro de marca y exportación	Capacitación en: Generación y actualización de Avisos de Operación	MICI	INAMU, DGI, AMPYME,	30 beneficiarios	225.00	X				
36	Chagres	Achiote	7	Actividades que generen ingreso y emprendimiento	Sensibilizar a las personas en temas de emprendimiento	Sensibilización en temas de emprendimiento	MICI	INAMU, MIDA, IPACOOOP	30 beneficiarios	225.00	X				
37	Chagres	Achiote	7	Actividades que generen ingreso y emprendimiento	Gestionar Presupuesto de Capital Semilla para el Corregimiento	El programa de capital semilla es un capital no reembolsable que ayudara a las personas del lugar crear sus propios ingresos	AMPYME	INADEH , MIDA, INAMU	10 beneficiarios	20,000.00			X		

#	Distrito	¿En qué Corregimientos del distrito?	No.	Área del Reloj Colmena	¿Cuál proyecto, acción o actividad realizarían en equipo? (Articulación, viabilidad, acciones) (ACCIÓN COLMENA)	Descripción breve de la ACCIÓN COLMENA	INSTITUCIÓN LÍDER de la ACCIÓN COLMENA	Socios/Aliados de la ACCIÓN COLMENA	¿Cantidad? Indicadores	Presupuesto estimado de la ACCIÓN COLMENA (en B/.)	T 1	T 2	T 3	T 4	Observaciones
38	Chagres	Achiote	7	Actividades que generen ingreso y emprendimiento	Proyecto de capacitación, producción y comercialización de artesanías tipo souvenir de la cámara de turismo	Capacitaciones en sitio con el apoyo de los gobiernos locales	Cámara de Turismo	UTP, AMPYME, Cámara de Turismo, MOP	1 capacitación 30 personas	300.00		X			
39	Chagres	Achiote	7	Actividades que generen ingreso y emprendimiento	Padrinos empresario	Los jóvenes reciben capacitación laboral para un futuro empleo en la empresa patrocinadora. Laborando en un horario que no afecte sus estudios.	MIDES	IFHARU, MITRADEL, MEDUCA	10 beneficiarios	2,000.00			X		Se les hace la recomendación al IFHARU para que se les pueda dar una beca y continuar
40	Chagres	Achiote	7	Actividades que generen ingreso y emprendimiento	Subsidios económicos	Otorgar un subsidio por 600.00 por un año dividido en 4 pagos de 150.00 para que puedan suplir sus necesidades más apremiantes en cuanto: alimento, transporte, medicamentos	SENADIS		2 beneficiarios	1,200.00			X		
41	Chagres	Achiote	7	Actividades que generen ingreso y emprendimiento	Fami Empresa	Un aporte económico (900- 1500) dependiendo el proyecto que la persona con discapacidad presente, SENADIS brinda la capacitación.	SENADIS	Autoridad local	1 beneficiario	1,100.00			X		
42	Chagres	Achiote	8	Seguridad	Orientaciones de prevención y fortalecimiento de autoestima	Estas orientaciones tienen como objetivo el fortalecer la autoestima de los niños y prevenir que en un futuro estos sean uno de estos agresores	MEDUCA		Número de beneficiarios	Presupuesto de funcionamiento	X	X	X	X	Estar orientaciones son atendida por el personal pedagógico o orientadores
43	Chagres	Achiote	8	Seguridad	Programa de Fortalecimiento Familiar y comunitario	Capacitamos a las familias, en temas de autoestima, valores, resiliencia, comunicación asertiva, manejo de la frustración, maternidad y paternidad responsable a través de charlas e intercambios de ideas en talleres y dinámicas.	SENNIAF	Autoridad Local y comunidad	1 Capacitación	130.00			X		
44	Chagres	Achiote	8	Seguridad	Acción integral (escuela)	Charlas interactivas y entregas manuales para que los estudiantes interioricen la prevención de las drogas, fortalecimiento de la confianza a la comunidad en las autoridades	SENAN	MEDUCA, INAMU, JUEZ DE PAZ	Número de charlas	120.00	X	X	X	X	Están pendiente por ejecutarse a partir del mes de junio
45	Chagres	Achiote	9	Deporte y Cultura	Continuidad del programa Juventud somos la fuerza	Llevar a los chicos a lugares históricos de la ciudad de colón y Panamá a treves del ministerio de cultura y el programa Juventud somos la fuerza del	MIDES	MEDUCA, PANDEPORTE, MIDES, MICULTURA, INAMU, LOTERÍA DAS - PRESUPUESTO	150 niños	1,500.00			X		
46	Chagres	Achiote	9	Deporte y Cultura	Clínicas deportivas	Capacitaciones para líderes Deportivos	PANDEPORTES	AERONAVAL, líderes deportivos, Autoridades locales	31 Líderes y 80 niños y jóvenes un total de 100 personas	2,000.00			X		
47	Chagres	Achiote	9	Deporte y Cultura	Rehabilitación de cancha deportiva	Pintura, colocación de tableros, aros, mayas, Entrega de implementos deportivos	PANDEPORTES	JUNTA COMUNAL	una cancha rehabilitada	6,000.00			X		
48	Chagres	Achiote	9	Deporte y Cultura	Mundial de las estrellas	Deporte recreativo en la disciplina de Futbol	PANDEPORTES	JUNTA COMUNAL, AERONAVAL	75 niños del corregimiento	2,000.00				X	

#	Distrito	¿En qué Corregimientos del distrito?	No.	Área del Reloj Colmena	¿Cuál proyecto, acción o actividad realizarían en equipo? (Articulación, viabilidad, acciones) (ACCIÓN COLMENA)	Descripción breve de la ACCIÓN COLMENA	INSTITUCIÓN LÍDER de la ACCIÓN COLMENA	Socios/Aliados de la ACCIÓN COLMENA	¿Cantidad? Indicadores	Presupuesto estimado de la ACCIÓN COLMENA (en B/.)	T 1	T 2	T 3	T 4	Observaciones
49	Chagres	Achiote	10	Conservación del ambiente	Identificación, capacitación y Reconocimiento de personería jurídica a organizaciones de bases comunitarias	Atención a las necesidades ambientales de la comunidad, Forestal, Seguridad Hídrica, Áreas Protegidas y Biodiversidad, Cultura Ambiental, Cambio Climático, DIVEDA.	MI AMBIENTE	Comunidad y autoridad local, CONADES	2 identificación, 1 capacitación, 1 reconocimiento	273.00		X		X	
50	Chagres	Achiote	10	Conservación del ambiente	Talleres y Sensibilización en temas ambientales: reforestación, manejo de desechos etc. según las necesidades	Atención a las necesidades ambientales de la comunidad, Forestal, Seguridad Hídrica, Áreas Protegidas y Biodiversidad, Cultura Ambiental, Cambio Climático, DIVEDA.	MI AMBIENTE	Comunidad y autoridad local, CONADES	1 sensibilización, 1 seguimiento	273.00		X	X		
51	Chagres	Achiote	10	Conservación del ambiente	Capacitaciones in situ con el apoyo de los gobiernos locales	La cámara de Turismo, se compromete hacer la conexión con la fundación botellas de amor para ver que manejo se le puede dar al plástico como medida de manejo de desechos (reciclaje)	Cámara de Turismo	UTP, AMPYME, Cámara de Turismo, MOP	1 capacitación 30 personas	300.00			X		
52	Chagres	Achiote	10	Conservación del ambiente	Realización de encuesta (diagnóstico) a viviendas (casa por casa) en sectores vulnerables	Con objetivo de identificar un diagnóstico preciso del saneamiento básico (agua, basura y excretas), las condiciones generales de las viviendas y promover la salud ambiental	MINSA	AND, CONADES, DAS, MUNICIPIO, SINAPROC, IDAAN	viviendas encuestas/programadas	350.00	X				
53	Chagres	Achiote	11	Electrificación Rural	Jornadas de inspección de la red e Inspección de Luminarias	Asep realizará jornadas de inspección de las red y de las luminarias (diurnas y nocturnas) de servicio público	ASEP	Autoridad local Ensa	850 personas Aprox.	212.00	X	X	X	X	Una vez al año y se le da seguimiento el resto de tiempo para verificar
54	Chagres	Achiote	11	Electrificación Rural	Jornadas Orientación sobre los deberes y derechos de los usuarios, los servicios públicos y Paneles Solares.	Asep realizará reuniones con los municipios, jornadas de orientación para que los usuarios conozcan sus derechos y deberes, obtengan información sobre los servicios públicos y sepan las ventajas, procedimiento y utilización de paneles solares	ASEP	Autoridad local OER	100 personas Aprox.	128.00	X	X	X	X	Dos veces al año
55	Chagres	Achiote	12	Infraestructura Vial	Rehabilitación de Caminos de producción	Rehabilitación de caminos de producción (agropecuarios) Caño Quebrado-Llano Bonito Entregas de tubos de concreto (alcantarillas) de uso medio para pasos en quebradas o cuerpos de aguas, además de suministro de material perfilado para los caminos que ya tienen avancen en trabajos de corte. Finalmente, se ha suministrado material capa base.	MOP		5Km 300 familias beneficiadas	888,471.82				X	Este proyecto se encuentra adjudicado con otros caminos de producción a nivel nacional (licitación) Este proyecto esta ligado con la rehabilitación de la CALLE Gatún Miguel de la Borda
56	Chagres	Achiote	12	Infraestructura Vial	Construcción de aceras	Construcción de aceras, capa base cemento, carriolas.	MOP	Junta Comunal	50 personas beneficiadas 75ML .	3,000.00				X	
57	Chagres	El Guabo	1	Primera Infancia	Programa de Fortalecimiento Familiar y comunitario	Capacitamos a las familias, en temas de autoestima, valores, resiliencia, comunicación asertiva, manejo de la frustración, maternidad y paternidad responsable a través de charlas e intercambios de ideas en talleres y dinámicas.	SENNIAF	Autoridad Local y comunidad	1 Capacitación	130.00		X			
58	Chagres	El Guabo	1	Primera Infancia	Programa de alimentación Escolar PACE	Entrega de crema enriquecida, galleta nutricional y granos a las escuelas	MEDUCA		Número de beneficiarios	9,084.48	X				Se tiene estimado para el primer trimestre pero, dependerá de la adjudicación

#	Distrito	¿En qué Corregimientos del distrito?	No.	Área del Reloj Colmena	¿Cuál proyecto, acción o actividad realizarían en equipo? (Articulación, viabilidad, acciones) (ACCIÓN COLMENA)	Descripción breve de la ACCIÓN COLMENA	INSTITUCIÓN LÍDER de la ACCIÓN COLMENA	Socios/Aliados de la ACCIÓN COLMENA	¿Cantidad? Indicadores	Presupuesto estimado de la ACCIÓN COLMENA (en B./.)	T 1	T 2	T 3	T 4	Observaciones
59	Chagres	El Guabo	1	Primera Infancia	Plan Nacional de lectura	Dotación de bibliotecas de aulas (cajas plásticas de colores que contienen libros de cuentos) para fomentar la lectura desde el nivel preescolar	MEDUCA		Número de beneficiarios	7,665.85	X	X			Estas cajas ya se dieron e algunos corregimientos. MEDUCA del nivel nacional ha solicitado el listado de las escuelas faltantes para suministrarles los libros. El presupuesto estimado fue tomado de la oferta nacional
60	Chagres	El Guabo	1	Primera Infancia	Guías para estudiantes de primaria y Premedia	Entrega de guías de estudios priorizadas en el contenido de las materias principales (Matemática, español, ciencias naturales y ciencias sociales) de aprendizaje	MEDUCA		Número de beneficiarios	18,772.19		X	X	X	Este presupuesto estimado es tomado de la oferta nacional
61	Chagres	El Guabo	1	Primera Infancia	Gira de Salud	Consisten en atención integral a la población por: médico, enfermería, vacunación, entrega de cremas nutricional, saneamiento ambiental, calidad del agua y farmacia. Estas serán reforzadas por el apoyo con personal técnico de otras entidades (ver Observación)	MINSA	UDELAS, SENADIS, JUNTA COMUNAL, INAMU, MEDUCA, LOTERÍA, INAMU, Registro civil	4 giras	1500 por gira	X	X	X	X	1.Se recomendó que las autoridades locales puedan acercarse a miembros de las comunidades más distantes. Especialistas en estimulación temprana (UDELAS), Captación de personas con discapacidad (SENADIS), psicólogos, trabajador social (INAMU), Apoyo logístico (Sector público agropecuario), Trabajadoras sociales, psicólogas, gabinete psicopedagógico y supervisores (MEDUCA) Dotar pañales, leche (lotería), Registro civil.
62	Chagres	El Guabo	1	Primera Infancia	CAIPI en casa	Desarrollo de acciones pedagógicas en el hogar adaptadas del programa "REACH UP AND LEARN"	MIDES	MEDUCA	40 beneficiarios	3,625.00			X		Mides se ofrece a realizar un censo de niños que necesitan CAIPI, para implementar una vez a la semana su CAIPI EN CASA (UDELAS apoyaría con el personal capacitado, la lotería aporta con sus trabajadoras sociales para hacer sus identificaciones) y el DAS ofrece sus trabajadoras sociales
63	Chagres	El Guabo	1	Primera Infancia	Programa de Acción Directa Gubernamental para Prevenir y Erradicar el Trabajo Infantil	Otorgar becas a NNA en estado de vulnerabilidad social (trabajo infantil) con el objetivo de aumentar su aporte y erradicar el trabajo infantil.	MITRADEL	MEDUCA, IFARHU	5 beneficiarios	225.00			X		
64	Chagres	El Guabo	2	Nutrición	Programa de alimentación Escolar PACE	Entrega de crema enriquecida, galleta nutricional y granos a las escuelas	MEDUCA		Número de beneficiarios	9,084.48	X				El programa es focalizado desde preescolar hasta Premedia. Dependerá de la adjudicación
65	Chagres	El Guabo	2	Nutrición	Huerto escolar	Asistencia técnica, capacitaciones y seguimiento conjuntamente con los estudiantes y padres de familias a los huertos escolares	MIDA	Caja de Ahorro, MEDUCA	Seguimiento a 1 huerto de la escuela del corregimiento	1,000.00		X			Convenio Caja de Ahorro y MEDUCA
66	Chagres	El Guabo	2	Nutrición	Programa familias unidas	Seguimiento de huertas agroecológicas implementadas, para mejorar la seguridad alimentaria de las comunidades	MIDA	Gobiernos Locales	Seguimientos a 3 huertas familiares	1,000.00	X	X	X	X	
67	Chagres	El Guabo	3	Agua Limpia y Sanidad Básica	Realización de encuesta (diagnóstico) a viviendas (casa por casa) en sectores vulnerables	Con objetivo de identificar un diagnóstico preciso del saneamiento básico (agua, basura y excretas), las condiciones generales de las viviendas y promover la salud ambiental	MINSA	AND, CONADES, DAS, MUNICIPIO, SINAPROC, IDAAN	# de viviendas encuestadas vulnerables / 60 viviendas programadas.						
68	Chagres	El Guabo	4	Salud	Gira de Salud	Consisten en atención integral a la población por: médico, enfermería, vacunación, entrega de cremas nutricional, saneamiento ambiental, calidad del agua y farmacia. Estas serán reforzadas por el apoyo con personal técnico de otras entidades (ver Observación)	MINSA	UDELAS, SENADIS, JUNTA COMUNAL, INAMU, MEDUCA, LOTERÍA, INAMU, Registro civil	4 giras	1500 por gira	X	X	X	X	1.Se recomendó que las autoridades locales puedan acercarse a miembros de las comunidades más distantes. Especialistas en estimulación temprana (UDELAS), Captación de personas con discapacidad (SENADIS), psicólogos, trabajador social (INAMU), Apoyo logístico (Sector público agropecuario), Trabajadoras sociales, psicólogas, gabinete psicopedagógico y supervisores (MEDUCA) Dotar pañales, leche (lotería), Registro civil.
69	Chagres	El Guabo	4	Salud	Ayuda Genérica	Apoyo de ayuda genérica (PAMPERS, MULETAS, BASTON, SILLA DE RUEDAS, PEDIASURE, ETC) a personas con discapacidad	SENADIS		1 beneficiario	900.00	X				

#	Distrito	¿En qué Corregimientos del distrito?	No.	Área del Reloj Colmena	¿Cuál proyecto, acción o actividad realizarían en equipo? (Articulación, viabilidad, acciones) (ACCIÓN COLMENA)	Descripción breve de la ACCIÓN COLMENA	INSTITUCIÓN LÍDER de la ACCIÓN COLMENA	Socios/Aliados de la ACCIÓN COLMENA	¿Cantidad? Indicadores	Presupuesto estimado de la ACCIÓN COLMENA (en B/.)	T 1	T 2	T 3	T 4	Observaciones
70	Chagres	El Guabo	4	Salud	Sensibilización: Viviendo la discapacidad	Sensibilizar a maestros y estudiantes sobre cómo tratar a las personas con discapacidad	SENADIS	MEDUCA	40 beneficiarios	190.00			X		
71	Chagres	El Guabo	5	Educación	Sensibilización en la no Violencia Contra la Mujer	Sensibilización a la población estudiantil del 9no, 10, 11, 12, personal administrativo y docente y padres de familia sobre la no violencia en el noviazgo y contra la mujer, la violencia sexual, nuevas masculinidades, Autoestima, Ley 8 y empoderamiento de las mujeres	INAMU	INAMU, MEDUCA, LOTERIA, ACODECO PASAPORTE	60 personas (estudiantes, padres de familia, personal docente)	1,200.00		X			INAMU coordinara con meduca para brindar temas de sensibilización en los centros educativos.
72	Chagres	El Guabo	5	Educación	Programa de Pase - U	Se le otorga un beneficio económico (becas) a los estudiantes participantes, este beneficio dependerá del nivel de enseñanza cursado	IFARHU		Número de beneficiarios	80,730.00			X	X	
73	Chagres	El Guabo	5	Educación	Programa Puesto Distinguido	Consiste en distinguir a los estudiantes que posean los más altos promedios académicos al finalizar los estudios de educación Premedia en los planteles oficiales y particulares del país con beneficios económicos (becas) para darle continuidad a sus estudios	IFARHU		Número de beneficiarios	2,160.00			X	X	
74	Chagres	El Guabo	5	Educación	Sensibilización: Viviendo la discapacidad	Sensibilizar a maestros y estudiantes sobre cómo tratar a las personas con discapacidad	SENADIS	MEDUCA	40 beneficiarios	190.00			X		
75	Chagres	El Guabo	5	Educación	Plan Nacional de lectura	Dotación de bibliotecas de aulas (cajas plásticas de colores que contienen libros de cuentos) para fomentar la lectura desde el nivel preescolar	MEDUCA		Número de beneficiarios	7,665.85	X	X			Estas cajas ya se dieron e algunos corregimientos. MEDUCA del nivel nacional ha solicitado el listado de las escuelas faltantes para suministrarles los libros. El presupuesto estimado fue tomado de la oferta nacional
76	Chagres	El Guabo	5	Educación	Orientaciones de prevención y fortalecimiento de autoestima	Estas orientaciones tienen como objetivo el fortalecer la autoestima de los niños y prevenir que en un futuro estos sean uno de estos agresores	MEDUCA		Número de beneficiarios	Presupuesto de funcionamiento	X	X	X	X	Estas orientaciones son atendida por el personal pedagógico o orientadores
77	Chagres	El Guabo	5	Educación	Guías para estudiantes de primaria y Premedia	Entrega de guías de estudios priorizadas en el contenido de las materias principales (Matemática, español, ciencias naturales y ciencias sociales) de aprendizaje	MEDUCA		Número de beneficiarios	18,772.19		X	X	X	Este presupuesto estimado es tomado de la oferta nacional
78	Chagres	El Guabo	5	Educación	Padrinos empresario	Los jóvenes reciben capacitación laboral para un futuro empleo en la empresa patrocinadora. Laborando en un horario que no afecte sus estudios.	MIDES	IFHARU, MITRADEL, MEDUCA	10 beneficiarios	2,000.00			X		se les hace la recomendación al IFHARU para que se les pueda dar una beca y continuar (confirmar)
79	Chagres	El Guabo	5	Educación	Programa de Alfabetización	"Muévete por Panamá" Método flexible que permite que las personas aprendan a partir de la experiencia, ya que las clases son facilitadas con la ayuda de video clases que en combinación con los números y letras hacen que cada sesión sea entretenida.	MIDES	Junta Comunal, MEDUCA	100 beneficiarios	600.00			X		Buscar en la base de datos del MEDUCA el registro de jóvenes que no hayan culminado la escuela para que estén dentro del MEDUCA, Cuando muchas de las instituciones hacen giras remitirán la información de personas alfabetizadas al MIDES, En alianza con la LOTERÍA quien realizará giras específicas para identificar a las personas.
80	Chagres	El Guabo	5	Educación	Permiso a Jóvenes de 16 y 17 años para tomar los cursos que brinda el INADEH	Otorgamiento de Permisos para adolescentes de 16 y 17 años para que puedan tomar y beneficiarse de los cursos del INADEH. Se realizará Evaluaciones socioeconómicas y psicológicas para conocer la situación de la familia del adolescente para asegurar el desarrollo de los cursos. Existe una lista de cursos que pueden ser tomados.	MITRADEL	INADEH	Número de beneficiados	100.00			X	X	Acuerdo entre MITRADEL E INADEH para que jóvenes entre 16 y 17 años puedan tomar los cursos

#	Distrito	¿En qué Corregimientos del distrito?	No.	Área del Reloj Colmena	¿Cuál proyecto, acción o actividad realizarían en equipo? (Articulación, viabilidad, acciones) (ACCIÓN COLMENA)	Descripción breve de la ACCIÓN COLMENA	INSTITUCIÓN LÍDER de la ACCIÓN COLMENA	Socios/Aliados de la ACCIÓN COLMENA	¿Cantidad? Indicadores	Presupuesto estimado de la ACCIÓN COLMENA (en B/.)	T	T	T	Observaciones
											1	2	3	
81	Chagres	El Guabo	5	Educación	Cursos técnicos según necesidades identificadas en el corregimiento	Cursos técnicos en el área de Turismo	INADEH	INAMU, MIDES,	2 beneficiarios	2,000.00	X			
82	Chagres	El Guabo	5	Educación	Cursos técnicos según necesidades identificadas en el corregimiento	Cursos técnicos en el área de Belleza y peinados	INADEH	INADEH, JUNTA COMUNAL	Número de beneficiarios	1,300.00		X		
83	Chagres	El Guabo	5	Educación	Inspección de Teléfonos Públicos	Asep hace la revisión de los teléfonos públicos para corroborar que estén funcionales	ASEP	Autoridades Locales Empresa Privada	1500 personas Aprox.	10.00	X	X	X	Una vez al año
84	Chagres	El Guabo	6	Vivienda	Mejoras Habitacionales.	Convenio MIVIOT y autoridades locales, en donde el representante elige a los 5 beneficiarios. Bajo este convenio se flexibilizan los criterios de solicitud, omitiendo el estudio y aceptación del proyecto. El MIVIOT pone a disposición su Mano de obra especializada para realizar las evaluaciones e identificar los beneficiarios, de ser necesario.	MIVIOT	Autoridad local MEF Y ATTT	5 familias beneficiadas por las mejoras habitacionales	Hasta 8,000.00 aproximadamente e por vivienda	X	X	X	La autoridad local deberá realizar la solicitud en los casos que se hagan necesarios MEF Y ATTT brindaran el transportes para la movilización. ATTT ofrece transporte para e traslado
85	Chagres	El Guabo	7	Actividades que generen ingreso y emprendimiento	Programa: Mujeres cuidadora de la semilla	Busca fortalecer capacidades y promover la seguridad alimentaria con cultivos para el consumo y venta. En alianza con otras instancias llevamos insumos y un personal técnico especializado que dicta el taller de inicio, entrega de herramientas y más.	INAMU	INAMU, INADEH, SUPER XTRA, USMA, MIDA, MIDES	17 Beneficiarias	1,800.00		X		Alianzas con supermercado XTRA y MIDA, se inicia con huertos caseros y masetas. La USMA ofrece su finca para práctica
86	Chagres	El Guabo	7	Actividades que generen ingreso y emprendimiento	Subsidios económicos	Otorgar un subsidio por 600.00 por un año dividido en 4 pagos de 150.00 para que puedan suplir sus necesidades más apremiantes en cuanto: alimento, transporte, medicamentos	SENADIS		4 beneficiarios	2,400.00		X	X	
87	Chagres	El Guabo	7	Actividades que generen ingreso y emprendimiento	Padrinos empresario	Los jóvenes reciben capacitación laboral para un futuro empleo en la empresa patrocinadora. Laborando en un horario que no afecte sus estudios.	MIDES	IFHARU, MITRADEL, MEDUCA	10 beneficiarios	2,000.00		X		se les hace la recomendación al IFHARU para que se les pueda dar una beca y continuar (confirmar)
88	Chagres	El Guabo	7	Actividades que generen ingreso y emprendimiento	Permiso a Jóvenes de 16 y 17 años para tomar los cursos que brinda el INADEH	Otorgamiento de Permisos para adolescentes de 16 y 17 años para que puedan tomar y beneficiarse de los cursos del INADEH. Se realizará Evaluaciones socioeconómicas y psicológicas para conocer la situación de la familia del adolescente para asegurar el desarrollo de los cursos. Existe una lista de cursos que pueden ser tomados.	MITRADEL	INADEH	Número de beneficiados	100.00		X	X	Acuerdo entre MITRADEL E INADEH para que jóvenes entre 16 y 17 años puedan tomar los cursos
89	Chagres	El Guabo	7	Actividades que generen ingreso y emprendimiento	Identificación, capacitación y Reconocimiento de personería jurídica a organizaciones de bases comunitarias	Atención a las necesidades ambientales de la comunidad, Forestal, Seguridad Hídrica, Áreas Protegidas y Biodiversidad, Cultura Ambiental, Cambio Climático, DIVEDA.	MI AMBIENTE	Comunidad y autoridad local	1 conformación, 1 legalización	273.00	X		X	

#	Distrito	¿En qué Corregimientos del distrito?	No.	Área del Reloj Colmena	¿Cuál proyecto, acción o actividad realizarían en equipo? (Articulación, viabilidad, acciones) (ACCIÓN COLMENA)	Descripción breve de la ACCIÓN COLMENA	INSTITUCIÓN LÍDER de la ACCIÓN COLMENA	Socios/Aliados de la ACCIÓN COLMENA	¿Cantidad? Indicadores	Presupuesto estimado de la ACCIÓN COLMENA (en B/.)	T 1	T 2	T 3	T 4	Observaciones
90	Chagres	El Guabo	7	Actividades que generen ingreso y emprendimiento	Cursos técnicos según necesidades identificadas en el corregimiento	Cursos técnicos en el área de Turismo	INADEH	INAMU, MIDES,	2 beneficiarios	2,000.00	X				
91	Chagres	El Guabo	7	Actividades que generen ingreso y emprendimiento	Cursos técnicos según necesidades identificadas en el corregimiento	Cursos técnicos en el área de Belleza y peinados	INADEH	INADEH, JUNTA COMUNAL	Número de beneficiarios	1,300.00			X		
92	Chagres	El Guabo	7	Actividades que generen ingreso y emprendimiento	Desarrollo de capacidades a los productores en técnicas agrícolas y pecuarios	Formación en diferentes rubros a productores agrícolas o pecuarios, con el objetivo de brindar seguimiento a las huertas agroecológicas establecidas	MIDA	ISA, IDIAP, IMA, BDA, ARAP, IPACOOOP, MIABIENTE, ANATI(CCAR), INADHE	5 eventos de capacitaciones	650.00				X	
93	Chagres	El Guabo	7	Actividades que generen ingreso y emprendimiento	Fortalecimiento a la actividades cafetera	Seguimiento a los equipos suministrados y procesos de transformación del café	MIDA	ACP - IPACOOOP	6 visitas de seguimiento a los equipos suministrados	300.00	X	X	X	X	
94	Chagres	El Guabo	7	Actividades que generen ingreso y emprendimiento	Talleres de capacitaciones para agentes multiplicadores en técnicas de cultivos	Capacitaciones para el desarrollo de la comunidad en temas agrícolas, con el objetivo de formar promotores comunitarios para la atención de huertos agroecológicos o familiares	MIDA	INAMU, IMA, MICI, ATP, ARAP, MITRADEL, CAMARA DE COMERCIO, ZONA LIBRE, BDA,	1 evento de capacitación	300.00	X				
95	Chagres	El Guabo	7	Actividades que generen ingreso y emprendimiento	Programa "Un Mejor Semental"	Asignación de nuevos sementales. Seguimiento y control de resultados, para el mejoramiento genético y nutricional	MIDA	BDA, ISA	Asignación de 2 sementales nuevos, seguimiento de 3 pasturas y 4 finca de semillas	5,300.00	X	X	X	X	
96	Chagres	El Guabo	7	Actividades que generen ingreso y emprendimiento	Proyecto Agro- Industria	Fortalecimiento de las capacidades para el aprovechamiento de productos locales, las buenas practicas para la manipulación de alimento y tramites de registro sanitarios	MIDA	MINSA, IPACOOOP	2 eventos de capacitación a cooperativas artesanales de café	300.00			X	X	
97	Chagres	El Guabo	7	Actividades que generen ingreso y emprendimiento	Transferencia de Oportunidades	Seguimiento a la actividad a las transferencia monetaria (capital semilla) , para actividades de emprendimiento productivo, dirigidos a mujeres	MIDA		Seguimiento a 2 actividades productivas	300.00	X	X	X	X	
98	Chagres	El Guabo	7	Actividades que generen ingreso y emprendimiento	Financiamiento para actividades agropecuarias	Créditos aprobados bajo programas especiales por ciclo agrícola. Beneficiando a los productores, permitiéndoles aprovechar esta oportunidad para impulsar al sector agrícola, pecuario y pesca artesanal	BDA	INAMU, MIDA, IDIAP, ISA	3 beneficiarios	71,970.00	X		X		

#	Distrito	¿En qué Corregimientos del distrito?	No.	Área del Reloj Colmena	¿Cuál proyecto, acción o actividad realizarían en equipo? (Articulación, viabilidad, acciones) (ACCIÓN COLMENA)	Descripción breve de la ACCIÓN COLMENA	INSTITUCIÓN LÍDER de la ACCIÓN COLMENA	Socios/Aliados de la ACCIÓN COLMENA	¿Cantidad? Indicadores	Presupuesto estimado de la ACCIÓN COLMENA (en B/.)	T 1	T 2	T 3	T 4	Observaciones
99	Chagres	El Guabo	7	Actividades que generen ingreso y emprendimiento	Capacitaciones en temas de comercialización y generación de aviso de operación, registro de marca y exportación	Capacitación en forma efectiva de comercialización de productos y registro de Marcas	MICI	INAMU, DGI, AMPYME, COOPULAG, IPACOOOP	30 beneficiarios	350.00	X				Se han realizado acciones con la Cooperativa Coopulag en temas de exportación de café. Daremos seguimiento con el Registro de Marcas. 21 de junio
100	Chagres	El Guabo	7	Actividades que generen ingreso y emprendimiento	Sensibilizar a las personas en temas de emprendimiento	Sensibilización en temas de emprendimiento	MICI	INAMU, MIDA, IPACOOOP	30 beneficiarios	225.00	X				
101	Chagres	El Guabo	7	Actividades que generen ingreso y emprendimiento	Asesoramiento, seguimiento técnico a la cooperativa: Luz Campesina	Docencia, capacitación, auditoría y fiscalización para el fortalecimiento de las cooperativas existentes	IPACOOOP	MIDA	26 Beneficiarios	300.00		X	X	X	
102	Chagres	El Guabo	7	Actividades que generen ingreso y emprendimiento	Asesoramiento, seguimiento técnico a la cooperativa: Pueblo Unido del Lago de Gatún	Docencia, capacitación, auditoría y fiscalización para el fortalecimiento de las cooperativas existentes	IPACOOOP	MIDA	24 Beneficiarios	300.00		X	X	X	
103	Chagres	El Guabo	7	Actividades que generen ingreso y emprendimiento	Gestionar Presupuesto de Capital Semilla para el Corregimiento	El programa de capital semilla es un capital no reembolsable que ayudara a las personas del lugar crear sus propios ingresos	AMPYME	INADEH , MIDA, INAMU	10 beneficiarios	20,000.00			X		
104	Chagres	El Guabo	7	Actividades que generen ingreso y emprendimiento	Proyecto de capacitación, producción y comercialización de artesanías tipo souvenir de la cámara de turismo	Capacitaciones en sitio con el apoyo de los gobiernos locales	Cámara de Turismo	UTP, AMPYME, Cámara de Turismo, MOP	1 capacitación 30 personas	300.00		X			
105	Chagres	El Guabo	7	Actividades que generen ingreso y emprendimiento	Capacitaciones y Educación en él área de Turismo, idiomas y áreas relacionadas con la Zona Libre	Las áreas de las capacitaciones se deciden según las solicitudes de los inversionistas de la necesidad mano de obra calificada en ciertas áreas, tales como: Turismo, idiomas, temas de Zona Libre. Equipo de audio visuales y materiales didácticos.	Centro de competitividad	Zona Libre, Ampyme, Inadeh Cámara de Turismo, Cámara de Comercio	25 a 30 personas	300.00		X			
106	Chagres	El Guabo	8	Seguridad	Sensibilización en la no Violencia Contra la Mujer	Sensibilización a la población estudiantil del 9no, 10, 11, 12, personal administrativo y docente y padres de familia sobre la no violencia en el noviazgo y contra la mujer, la violencia sexual, nuevas masculinidades, Autoestima, Ley 8 y empoderamiento de las mujeres	INAMU	INAMU, MEDUCA, LOTERIA, ACODECO PASAPORTE	60 personas (estudiantes, padres de familia, personal docente)	1,200.00		X			INAMU coordinara con meduca para brindar temas de sensibilización en los centros educativos.
107	Chagres	El Guabo	8	Seguridad	Programa de Fortalecimiento Familiar y comunitario	Capacitamos a las familias, en temas de autoestima, valores, resiliencia, comunicación asertiva, manejo de la frustración, maternidad y paternidad responsable a través de charlas e intercambios de ideas en talleres y dinámicas.	SENNIAF	Autoridad Local y comunidad	1 Capacitación	130.00		X			

#	Distrito	¿En qué Corregimientos del distrito?	No.	Área del Reloj Colmena	¿Cuál proyecto, acción o actividad realizarían en equipo? (Articulación, viabilidad, acciones) (ACCIÓN COLMENA)	Descripción breve de la ACCIÓN COLMENA	INSTITUCIÓN LÍDER de la ACCIÓN COLMENA	Socios/Aliados de la ACCIÓN COLMENA	¿Cantidad? Indicadores	Presupuesto estimado de la ACCIÓN COLMENA (en B/.)	T	T	T	Observaciones
											1	2	3	
108	Chagres	El Guabo	8	Seguridad	Orientaciones de prevención y fortalecimiento de autoestima	Estas orientaciones tienen como objetivo el fortalecer la autoestima de los niños y prevenir que en un futuro estos sean uno de estos agresores	MEDUCA		Número de beneficiarios	Presupuesto de funcionamiento	X	X	X	Estar orientaciones son atendidas por el personal pedagógico o orientadores
109	Chagres	El Guabo	8	Seguridad	Programa de Acción Directa Gubernamental para Prevenir y Erradicar el Trabajo Infantil	Otorgar becas a NNA en estado de vulnerabilidad social (trabajo infantil) con el objetivo de aumentar su aporte y erradicar el trabajo infantil.	MITRADEL	MEDUCA, IFARHU	5 beneficiarios	B/ 225.00			X	
110	Chagres	El Guabo	8	Seguridad	Acción integral (escuela)	Charlas interactivas y entregas manuales para que los estudiantes interioricen la prevención de las drogas, fortalecimiento de la confianza a la comunidad en las autoridades	SENAN	MEDUCA, INAMU, JUEZ DE PAZ	Número de charlas	120.00	X	X	X	Están pendiente por ejecutarse a partir del mes de junio
111	Chagres	El Guabo	9	Deporte y Cultura	Continuidad del programa Juventud somos la fuerza	Llevar a los chicos a lugares históricos de la ciudad de Colón y Panamá a través del ministerio de cultura y el programa Juventud somos la fuerza del	MIDES	MEDUCA, PANDEPORTE, MIDES, MICULTURA, INAMU, LOTERÍA (TRANSPORTE), DAS	Número de beneficiarios	600.00			X	
112	Chagres	El Guabo	9	Deporte y Cultura	Clínicas deportivas	Capacitaciones para líderes deportivos	PANDEPORTES	AERONAVAL, líderes deportivos, Autoridades locales	25 Líderes y 75 niños y jóvenes un total de 100 personas	500.00			X	
113	Chagres	El Guabo	9	Deporte y Cultura	Rehabilitación de cancha deportiva	Pintura, colocación de tableros, aros, mayas, Entrega de implementos deportivos	PANDEPORTES	Junta comunal	una cancha rehabilitada	6,000.00			X	
114	Chagres	El Guabo	9	Deporte y Cultura	Mundial de las estrellas	Deporte recreativo en la disciplina de Fútbol	PANDEPORTES	Junta Comunal, Aero naval	75 niños del corregimiento	2,000.00			X	
115	Chagres	El Guabo	10	Conservación del ambiente	Talleres y Sensibilización en temas ambientales: reforestación, manejo de desechos etc. según las necesidades	Atención a las necesidades ambientales de la comunidad, Forestal, Seguridad Hídrica, Áreas Protegidas y Biodiversidad, Cultura Ambiental, Cambio Climático, DIVERDA.	MI AMBIENTE	Comunidad y autoridad local, CONADES	1 taller, 1 reforestación	419.00		X		X
116	Chagres	El Guabo	10	Conservación del ambiente	Capacitaciones in situ con el apoyo de los gobiernos locales	La cámara de Turismo, se compromete hacer la conexión con la fundación botellas de amor para ver que manejo se le puede dar al plástico como medida de manejo de desechos (reciclaje)	Cámara de Turismo	UTP, AMPYME, Cámara de Turismo, MOP	1 capacitación 30 personas	300.00		X		
117	Chagres	El Guabo	11	Electrificación Rural	Jornadas de inspección de la red e Inspección de Luminarias	Asep realizará jornadas de inspección de las red y de las luminarias (diurnas y nocturnas) de servicio público	ASEP	Autoridad local OER	1500 personas Aprox.	212.00	X	X	X	Una vez al año y se le da seguimiento el resto de tiempo para verificar
118	Chagres	El Guabo	11	Electrificación Rural	Jornadas Orientación sobre los deberes y derechos de los usuarios, los servicios públicos y Paneles Solares.	Asep realizará reuniones con los municipios, jornadas de orientación para que los usuarios conozcan sus derechos y deberes, obtengan información sobre los servicios públicos y sepan las ventajas, procedimiento y utilización de paneles solares	ASEP	Autoridad local OER	100 personas Aprox.	128.00	X	X	X	Dos veces al año

#	Distrito	¿En qué Corregimientos del distrito?	No.	Área del Reloj Colmena	¿Cuál proyecto, acción o actividad realizarían en equipo? (Articulación, viabilidad, acciones) (ACCIÓN COLMENA)	Descripción breve de la ACCIÓN COLMENA	INSTITUCIÓN LÍDER de la ACCIÓN COLMENA	Socios/Aliados de la ACCIÓN COLMENA	¿Cantidad? Indicadores	Presupuesto estimado de la ACCIÓN COLMENA (en B/.)	T 1	T 2	T 3	T 4	Observaciones
119	Chagres	El Guabo	12	Infraestructura Vial	Construcción de Caminos de producción	Colocación de material petrio para la construcción de caminos en la comunidad de Cuipo a Los Faldares.	MOP	MIDA	300 familias beneficiadas. 4.6KM	817,394.08				X	Santa Fe Arriba, Los Faldares se encuentra dentro de proyecto adjudicados en camino de producción a nivel nacional
120	Chagres	El Guabo	12	Infraestructura Vial	Construcción de aceras	Riego y compactación de materiales y construcción de aceras. Entregas de tubos de concreto (alcantarillas) de uso medio para pasos en quebradas o cuerpos de aguas, además de suministro de material perfilado para los caminos que ya tienen avancen en trabajos de corte. Finalmente, se ha suministrado material capa base.	MOP	Enlace presidencial	30 persona con inclusión (personas con discapacidad) 75ML	3,000.00				X	
121	Chagres	El Guabo	12	Infraestructura Vial	Mejoramiento De Camino En Las Faldales Y Cardenillos	Riego y compactación de material selecto de 1600yds3 al camino de producción con una longitud aproximada de 1,120 ml y un ancho de 7.00m.	AND	Autoridad Local	800 beneficiarios	45,000.00				X	
122	Chagres	La Encantada	1	Primera Infancia	Programa de Fortalecimiento Familiar y comunitario	Capacitamos a las familias, en temas de autoestima, valores, resiliencia, comunicación asertiva, manejo de la frustración, maternidad y paternidad responsable a través de charlas e intercambios de ideas en talleres y dinámicas.	SENNIAF	Autoridad Local y comunidad	1 Capacitación	130.00		X			
123	Chagres	La encantada	1	Primera Infancia	Gira de Salud	Consisten en atención integral a la población por: médico, enfermería, vacunación, entrega de cremas nutricional, saneamiento ambiental, calidad del agua y farmacia. Estas serán reforzadas por el apoyo con personal técnico de otras entidades (ver Observación)	MINSA	UDELAS, SENADIS, JUNTA COMUNAL, INAMU, MEDUCA, LOTERÍA, INAMU	4 giras	1500 por gira	X	X	X	X	1.Se recomendó que las autoridades locales puedan acercar a miembros de las comunidades más distantes. Especialistas en estimulación temprana (UDELAS), Captación de personas con discapacidad (SENADIS), psicólogos, trabajador social (INAMU), Apoyo logístico (Sector público agropecuario), Trabajadoras sociales, psicólogas, gabinete psicopedagógico y supervisores (MEDUCA) Dotar pañales, leche (lotería), Registro civil.
124	Chagres	La Encantada	1	Primera Infancia	Plan Nacional de lectura	Dotación de bibliotecas de aulas (cajas plásticas de colores que contienen libros de cuentos) para fomentar la lectura desde el nivel preescolar	MEDUCA		Número de beneficiarios	7,665.85	X	X			Estas cajas ya se dieron e algunos corregimientos. MEDUCA del nivel nacional ha solicitado el listado de las escuelas faltantes para suministrarles los libros. El presupuesto estimado fue tomado de la oferta nacional
125	Chagres	La Encantada	1	Primera Infancia	Programa de alimentación Escolar PACE	Entrega de crema enriquecida, galleta nutricional y granos a las escuelas	MEDUCA		Número de beneficiarios	13,791.84	X				Se tiene estimado para el primer trimestre pero, dependerá de la adjudicación
126	Chagres	La Encantada	1	Primera Infancia	Guías para estudiantes de primaria y Premedia	Entrega de guías de estudios priorizadas en el contenido de las materias principales (Matemática, español, ciencias naturales y ciencias sociales) de aprendizaje	MEDUCA		Número de beneficiarios	18,772.19		X	X	X	Este presupuesto estimado es tomado de la oferta nacional
127	Chagres	La Encantada	2	Nutrición	Programa de alimentación Escolar PACE	Entrega de crema enriquecida, galleta nutricional y granos a las escuelas	MEDUCA		Número de beneficiarios	13,791.84	X				El programa es focalizado desde preescolar hasta Premedia. Dependerá de la adjudicación
128	Chagres	La Encantada	3	Agua Limpia y Sanidad Básica	Reunión de coordinación con el IDAAN para las mejoras de los Sistemas de Acueducto	El objetivo de la reunión es poder identificar que no existe dualidad con Potabilizadora del IDAAN para los mejoramientos de acueducto	CONADES	IDAAN	Reunión realizada	37.50	X				Esta reunión beneficiará al distrito de Chagres y Santa Isabel

#	Distrito	¿En qué Corregimientos del distrito?	No.	Área del Reloj Colmena	¿Cuál proyecto, acción o actividad realizarían en equipo? (Articulación, viabilidad, acciones) (ACCIÓN COLMENA)	Descripción breve de la ACCIÓN COLMENA	INSTITUCIÓN LÍDER de la ACCIÓN COLMENA	Socios/Aliados de la ACCIÓN COLMENA	¿Cantidad? Indicadores	Presupuesto estimado de la ACCIÓN COLMENA (en B/.)	T 1	T 2	T 3	T 4	Observaciones
129	Chagres	La encantada	4	Salud	Gira de Salud	Consisten en atención integral a la población por: médico, enfermería, vacunación, entrega de cremas nutricional, saneamiento ambiental, calidad del agua y farmacia. Estas serán reforzadas por el apoyo con personal técnico de otras entidades (ver Observación)	MINSA	UDELAS, SENADIS, JUNTA COMUNAL, INAMU, MEDUCA, LOTERÍA, INAMU	4 giras	1500 por gira	X	X	X	X	1. Se recomendó que las autoridades locales puedan acercarse a miembros de las comunidades más distantes. Especialistas en estimulación temprana (UDELAS), Captación de personas con discapacidad (SENADIS), psicólogos, trabajador social (INAMU), Apoyo logístico (Sector público agropecuario), Trabajadoras sociales, psicólogas, gabinete psicopedagógico y supervisores (MEDUCA) Dotar pañales, leche (lotería), Registro civil.
130	Chagres	La Encantada	5	Educación	Plan Nacional de lectura	Dotación de bibliotecas de aulas (cajas plásticas de colores que contienen libros de cuentos) para fomentar la lectura desde el nivel preescolar	MEDUCA		Número de beneficiarios	7,665.85	X	X			Estas cajas ya se dieron e algunos corregimientos. MEDUCA del nivel nacional ha solicitado el listado de las escuelas faltantes para suministrarles los libros. El presupuesto estimado fue tomado de la oferta nacional
131	Chagres	La Encantada	5	Educación	Programa de Pase - U	Se le otorga un beneficio económico (becas) a los estudiantes participantes, este beneficio dependerá del nivel de enseñanza cursado	IFARHU		Número de beneficiarios	152,700.00			X	X	
132	Chagres	La Encantada	5	Educación	Programa Puesto Distinguido	Consiste en distinguir a los estudiantes que posean los más altos promedios académicos al finalizar los estudios de educación Premedia en los planteles oficiales y particulares del país con beneficios económicos (becas) para darle continuidad a sus estudios	IFARHU		Número de beneficiarios	8,640.00			X	X	
133	Chagres	La Encantada	5	Educación	Orientaciones de prevención y fortalecimiento de autoestima	Estas orientaciones tienen como objetivo el fortalecer la autoestima de los niños y prevenir que en un futuro estos sean uno de estos agresores	MEDUCA		Número de beneficiarios	Presupuesto de funcionamiento	X	X	X	X	Estas orientaciones son atendidas por el personal pedagógico o orientadores
134	Chagres	La Encantada	5	Educación	Guías para estudiantes de primaria y Premedia	Entrega de guías de estudios priorizadas en el contenido de las materias principales (Matemática, español, ciencias naturales y ciencias sociales) de aprendizaje	MEDUCA		Número de beneficiarios	18,772.19		X	X	X	Este presupuesto estimado es tomado de la oferta nacional
135	Chagres	La Encantada	5	Educación	Padrinos empresario	Los jóvenes reciben capacitación laboral para un futuro empleo en la empresa patrocinadora. Laborando en un horario que no afecte sus estudios.	MIDES	IFHARU, MITRADEL, MEDUCA	10 beneficiarios	1,500.00			X		se les hace la recomendación al IFHARU para que se les pueda dar una beca y continuar (confirmar)
136	Chagres	La Encantada	5	Educación	Programa de Alfabetización	"Muévete por Panamá" Método flexible que permite que las personas aprendan a partir de la experiencia, ya que las clases son facilitadas con la ayuda de video clases que en combinación con los números y letras hacen que cada sesión sea entretenida.	MIDES	Junta Comunal, MEDUCA	100 beneficiarios	600.00			X		Buscar en la base de datos del MEDUCA el registro de jóvenes que no hayan culminado la escuela para que estén dentro del MEDUCA, Cuando muchas de las instituciones hacen giras remitirán la información de personas alfabetizadas al MIDES. En alianza con la LOTERÍA quien realizará giras específicas para identificar a las personas.
137	Chagres	La Encantada	5	Educación	Permiso a Jóvenes de 16 y 17 años para tomar los cursos que brinda el INADEH	Otorgamiento de Permisos para adolescentes de 16 y 17 años para que puedan tomar y beneficiarse de los cursos del INADEH. Se realizará Evaluaciones socioeconómicas y psicológicas para conocer la situación de la familia del adolescente para asegurar el desarrollo de los cursos. Existe una lista de cursos que pueden ser tomados.	MITRADEL	INADEH	Número de beneficiados	100.00			X		Acuerdo entre MITRADEL E INADEH para que jóvenes entre 16 y 17 años puedan tomar los cursos
138	Chagres	La Encantada	5	Educación	Cursos técnicos según necesidades identificadas en el corregimiento	Cursos técnicos en el área de Belleza	INADEH	JUNTA COMUNAL, MIDES,	2 beneficiarios	1,500.00	X				

#	Distrito	¿En qué Corregimientos del distrito?	No.	Área del Reloj Colmena	¿Cuál proyecto, acción o actividad realizarían en equipo? (Articulación, viabilidad, acciones) (ACCIÓN COLMENA)	Descripción breve de la ACCIÓN COLMENA	INSTITUCIÓN LÍDER de la ACCIÓN COLMENA	Socios/Aliados de la ACCIÓN COLMENA	¿Cantidad? Indicadores	Presupuesto estimado de la ACCIÓN COLMENA (en B/.)	T 1	T 2	T 3	T 4	Observaciones
139	Chagres	La Encantada	5	Educación	Inspección de Teléfonos Públicos	Asep hace la revisión de los teléfonos públicos para corroborar que estén funcionales	ASEP	Autoridades Locales Empresa Privada	2800 personas Aprox.	10.00	X	X	X	X	Una vez al año
140	Chagres	La Encantada	6	Vivienda	Mejoras Habitacionales.	Convenio MIVIOT y autoridades locales, en donde el representante elige a los 5 beneficiarios. Bajo este convenio se flexibilizan los criterios de solicitud, omitiendo el estudio y aceptación del proyecto. El MIVIOT pone a disposición su Mano de obra especializada para realizar las evaluaciones e identificar los beneficiarios, de ser necesario.	MIVIOT	Autoridad local MEF Y ATTT	5 familias beneficiadas por las mejoras habitacionales	Hasta 8,000.00 aproximadamente por vivienda	X	X	X	X	La autoridad local deberá realizar la solicitud en los casos que se hagan necesarios MEF Y ATTT brindaran el transportes para la movilización. ATTT ofrece transporte para e traslado
141	Chagres	La Encantada	7	Actividades que generen ingreso y emprendimiento	Subsidios económicos	Otorgar un subsidio por 600.00 por un año dividido en 4 pagos de 150.00 para que puedan suplir sus necesidades más apremiantes en cuanto: alimento, transporte, medicamentos	SENADIS		2 beneficiarios	1,200.00			X		
142	Chagres	La Encantada	7	Actividades que generen ingreso y emprendimiento	Padrinos empresario	Los jóvenes reciben capacitación laboral para un futuro empleo en la empresa patrocinadora. Laborando en un horario que no afecte sus estudios.	MIDES	IFHARU, MITRADEL, MEDUCA	10 beneficiarios	1,500.00			X		se les hace la recomendación al IFHARU para que se les pueda dar una beca y continuar (confirmar)
143	Chagres	La Encantada	7	Actividades que generen ingreso y emprendimiento	Permiso a Jóvenes de 16 y 17 años para tomar los cursos que brinda el INADEH	Otorgamiento de Permisos para adolescentes de 16 y 17 años para que puedan tomar y beneficiarse de los cursos del INADEH. Se realizará Evaluaciones socioeconómicas y psicológicas para conocer la situación de la familia del adolescente para asegurar el desarrollo de los cursos. Existe una lista de cursos que pueden ser tomados.	MITRADEL	INADEH	Número de beneficiados	100.00				X	Acuerdo entre MITRADEL E INADEH para que jóvenes entre 16 y 17 años puedan tomar los cursos
144	Chagres	La Encantada	7	Actividades que generen ingreso y emprendimiento	Identificación, capacitación y Reconocimiento de personería jurídica a organizaciones de bases comunitarias	Atención a las necesidades ambientales de la comunidad, Forestal, Seguridad Hídrica, Áreas Protegidas y Biodiversidad, Cultura Ambiental, Cambio Climático, DIVEDA.	MI AMBIENTE	Comunidad, autoridad local, CONADES	1 identificación y capacitación, 1 reconocimiento	273.00		X		X	
145	Chagres	La Encantada	7	Actividades que generen ingreso y emprendimiento	Financiamiento para actividades agropecuarias	Créditos aprobados bajo programas especiales por ciclo agrícola. Beneficiando a los productores, permitiéndoles aprovechar esta oportunidad para impulsar al sector agrícola, pecuario y pesca artesanal	BDA	INAMU, MIDA, IDIAP, ISA	1 beneficiario	50,000.00			X		
146	Chagres	La Encantada	7	Actividades que generen ingreso y emprendimiento	Capacitaciones en temas de comercialización y generación de aviso de operación, registro de marca y exportación	Capacitación en generación y actualización de Avisos de Operación	MICI	INAMU, DGI, AMPYME,	30 beneficiarios	225.00	X				

#	Distrito	¿En qué Corregimientos del distrito?	No.	Área del Reloj Colmena	¿Cuál proyecto, acción o actividad realizarían en equipo? (Articulación, viabilidad, acciones) (ACCIÓN COLMENA)	Descripción breve de la ACCIÓN COLMENA	INSTITUCIÓN LÍDER de la ACCIÓN COLMENA	Socios/Aliados de la ACCIÓN COLMENA	¿Cantidad? Indicadores	Presupuesto estimado de la ACCIÓN COLMENA (en B/.)	T1	T2	T3	T4	Observaciones
147	Chagres	La Encantada	7	Actividades que generen ingreso y emprendimiento	Sensibilizar a las personas en temas de emprendimiento	Sensibilización en temas de emprendimiento	MICI	INAMU, MIDA, IPACOOOP	30 beneficiarios	225.00	X				
148	Chagres	La Encantada	7	Actividades que generen ingreso y emprendimiento	Gestionar Presupuesto de Capital Semilla para el Corregimiento	El programa de capital semilla es un capital no reembolsable que ayudara a las personas del lugar crear sus propios ingresos	AMPYME	INADEH , MIDA, INAMU	10 beneficiarios	20,000.00			X		
149	Chagres	La Encantada	7	Actividades que generen ingreso y emprendimiento	Cursos técnicos según necesidades identificadas en el corregimiento	Cursos técnicos en el área de Belleza	INADEH	JUNTA COMUNAL, MIDES,	2 beneficiarios	1,500.00	X				
150	Chagres	La Encantada	7	Actividades que generen ingreso y emprendimiento	Proyecto de Acuicultura Rural	Seguimiento al manejo alimentación y asistencia técnica de la especie acuícola	ARAP		Seguimiento a 1 estanques	41.50	X				El presupuesto estimado es en base solo al combustible.
151	Chagres	La Encantada	7	Actividades que generen ingreso y emprendimiento	Desarrollo de capacidades a los productores en técnicas agrícolas y pecuarios	Formación en diferentes rubros a productores agrícolas o pecuarios, con el objetivo de brindar seguimiento a las huertas agroecológicas establecidas	MIDA	ISA, IDIAP, IMA, BDA, ARAP, IPACOOOP, MIABIENTE, ANATI(CCAR), INADHE	5 eventos de capacitaciones	650.00				X	
152	Chagres	La Encantada	7	Actividades que generen ingreso y emprendimiento	Talleres de capacitaciones para agentes multiplicadores en técnicas de cultivos	Capacitaciones para el desarrollo de la comunidad en temas agrícolas, con el objetivo de formar promotores comunitarios para la atención de huertos agroecológicos o familiares	MIDA	INAMU, IMA, MICI, ATP, ARAP, MITRADEL, CAMARA DE COMERCIO, ZONA LIBRE, BDA,	1 evento de capacitación	300.00	X				
153	Chagres	La Encantada	7	Actividades que generen ingreso y emprendimiento	Programa "Un Mejor Semental"	Asignación de nuevos sementales. Seguimiento y control de resultados, para el mejoramiento genético y nutricional	MIDA	BDA, ISA	Asignación de 4 semental nuevo, seguimiento a 3 fincas de pastura	10,300.00	X	X	X	X	
154	Chagres	La Encantada	7	Actividades que generen ingreso y emprendimiento	Proyecto Agro- Industria	Fortalecimiento de las capacidades para el aprovechamiento de productos locales y las buenas practicas para la manipulación de alimentos	MIDA	MINSA, MICI	2 eventos de capaciones	300.00			X	X	
155	Chagres	La Encantada	7	Actividades que generen ingreso y emprendimiento	Capacitaciones y Educación en el área de Turismo, idiomas y áreas relacionadas con la Zona Libre	Las áreas de las capacitaciones se deciden según las solicitudes de los inversionistas de la necesidad mano de obra calificada en ciertas áreas, tales como: Turismo, idiomas, temas de Zona Libre. Equipo de audio visuales y materiales didácticos.	Centro de competitividad	Zona Libre, Ampyme, Inadeh, Cámara de Turismo, Cámara de Comercio	25 a 30 personas	300.00	X				

#	Distrito	¿En qué Corregimientos del distrito?	No.	Área del Reloj Colmena	¿Cuál proyecto, acción o actividad realizarían en equipo? (Articulación, viabilidad, acciones) (ACCIÓN COLMENA)	Descripción breve de la ACCIÓN COLMENA	INSTITUCIÓN LÍDER de la ACCIÓN COLMENA	Socios/Aliados de la ACCIÓN COLMENA	¿Cantidad? Indicadores	Presupuesto estimado de la ACCIÓN COLMENA (en B./.)	T 1	T 2	T 3	T 4	Observaciones
156	Chagres	La Encantada	7	Actividades que generen ingreso y emprendimiento	Proyecto de capacitación, producción y comercialización de artesanías tipo souvenir de la cámara de turismo	Capacitaciones en sitio con el apoyo de los gobiernos locales	Cámara de Turismo	UTP, AMPYME, Cámara de Turismo, MOP	1 capacitación 30 personas	300.00		X			
157	Chagres	La Encantada	8	Seguridad	Programa de Fortalecimiento Familiar y comunitario	Capacitamos a las familias, en temas de autoestima, valores, resiliencia, comunicación asertiva, manejo de la frustración, maternidad y paternidad responsable a través de charlas e intercambios de ideas en talleres y dinámicas.	SENNIAF	Autoridad Local y comunidad	1 Capacitación	130.00		X			
158	Chagres	La Encantada	8	Seguridad	Orientaciones de prevención y fortalecimiento de autoestima	Estas orientaciones tienen como objetivo el fortalecer la autoestima de los niños y prevenir que en un futuro estos sean uno de estos agresores	MEDUCA		Número de beneficiarios	Presupuesto de funcionamiento	X	X	X	X	Estar orientaciones son atendida por el personal pedagógico o orientadores
159	Chagres	La Encantada	8	Seguridad	Acción integral (escuela)	Charlas interactivas y entregas manuales para que los estudiantes interioricen la prevención de las drogas, fortalecimiento de la confianza a la comunidad en las autoridades	SENAN	MEDUCA, INAMU, JUEZ DE PAZ	Número de charlas	120.00	X	X	X	X	Están pendiente por ejecutarse a partir del mes de junio
160	Chagres	La Encantada	9	Deporte y Cultura	Continuidad del programa Juventud somos la fuerza	Llevar a los chicos a lugares históricos de la ciudad de colón y Panamá a treves del ministerio de cultura y el programa Juventud somos la fuerza del	MIDES	MEDUCA, PANDEPORTE, MIDES, MICULTURA, INAMU, LOTERÍA (TRANSPORTE), DAS	Número de beneficiarios	600.00			X		
161	Chagres	La Encantada	9	Deporte y Cultura	Clínicas deportivas	Capacitaciones para líderes Deportivos	PANDEPORTES	AERONAVAL, líderes deportivos, Autoridades locales	30 Líderes y 80 niños y jóvenes un total de 100 personas	500.00			X		
162	Chagres	La Encantada	9	Deporte y Cultura	Rehabilitación de cancha deportiva	Pintura, colocación de tableros, aros, mayas, Entrega de implementos deportivos	PANDEPORTES	Junta comunal	una cancha rehabilitada	6,000.00			X		
163	Chagres	La Encantada	9	Deporte y Cultura	Mundial de las estrellas	Deporte recreativo en la disciplina de Futbol	PANDEPORTES	Junta Comunal, Aero naval	75 niños del corregimiento	2,000.00			X		
164	Chagres	La Encantada	9	Deporte y Cultura	Mejoramiento De La Casa Cultural De Las Cruces Fase II	Construcción de 140m2 (12.40m x 11.50m). Se construirá una oficina para el representante, recepción, baño con tanque séptico, área para eventos, ventanas, puerta de hierro, electricidad.	AND	Autoridad Local	500 beneficiarios	45,000.00				X	
165	Chagres	La Encantada	10	Conservación del ambiente	Capacitaciones en sitio con el apoyo de los gobiernos locales	La cámara de Turismos, se compromete hacer la conexión con la fundación botellas de amor para ver que manejo se le puede dar al plástico como medida de manejo de desechos (reciclaje)	Cámara de Turismo	UTP, AMPYME, Cámara de Turismo, MOP	1 capacitación 30 personas	300.00		X			
166	Chagres	La Encantada	10	Conservación del ambiente	Identificación, capacitación y Reconocimiento de personería jurídica a organizaciones de bases comunitarias	Atención a las necesidades ambientales de la comunidad, Forestal, Seguridad Hídrica, Áreas Protegidas y Biodiversidad, Cultura Ambiental, Cambio Climático, DIVEDA.	MI AMBIENTE	Comunidad y autoridad local	1 conformación y 1 legalización	273.00	X		X		

#	Distrito	¿En qué Corregimientos del distrito?	No.	Área del Reloj Colmena	¿Cuál proyecto, acción o actividad realizarían en equipo? (Articulación, viabilidad, acciones) (ACCIÓN COLMENA)	Descripción breve de la ACCIÓN COLMENA	INSTITUCIÓN LÍDER de la ACCIÓN COLMENA	Socios/Aliados de la ACCIÓN COLMENA	¿Cantidad? Indicadores	Presupuesto estimado de la ACCIÓN COLMENA (en B/.)	T 1	T 2	T 3	T 4	Observaciones
167	Chagres	La Encantada	11	Electrificación Rural	Extensión de redes	Extensión de redes en la comunidad de Los Olivos	OER		3 km ext./17 viviendas	252,615.55				X	Esta acción esta sujeta a la licitación2022-0-09-Lp-008158, que está en proceso de formulario de propuestas por parte de los contratistas, estos tienen hasta el 21 de junio de 2022 para entregar dichas propuestas.
168	Chagres	La Encantada	11	Electrificación Rural	Extensión de redes	Extensión de redes en la comunidad de Nueva Esperanza	OER		2.52 km ext./ 26 viviendas	226,845.98				X	Esta acción esta sujeta a la licitación2022-0-09-Lp-008158, que está en proceso de formulario de propuestas por parte de los contratistas, estos tienen hasta el 21 de junio de 2022 para entregar dichas propuestas.
169	Chagres	La Encantada	11	Electrificación Rural	Extensión de redes	Extensión de redes en la comunidad de El Limón	OER		6.09 km ext./ 43 viviendas	576,802.17				X	Esta acción esta sujeta a la licitación2022-0-09-Lp-008158, que está en proceso de formulario de propuestas por parte de los contratistas, estos tienen hasta el 21 de junio de 2022 para entregar dichas propuestas.
170	Chagres	La Encantada	11	Electrificación Rural	Extensión de redes	Extensión de redes en la comunidad de Los Cedros	OER		3.50 km ext./22 vivienda	334,432.16				X	Esta acción esta sujeta a la licitación2022-0-09-Lp-008158, que está en proceso de formulario de propuestas por parte de los contratistas, estos tienen hasta el 21 de junio de 2022 para entregar dichas propuestas.
171	Chagres	La Encantada	11	Electrificación Rural	Jornadas de inspección de la red e Inspección de Luminarias	Asep realizará jornadas de inspección de las red y de las luminarias (diurnas y nocturnas) de servicio público	ASEP	Autoridad local OER	2800 personas Aprox.	212.00	X	X	X	X	Una vez al año y se le da seguimiento el resto de tiempo para verificar
172	Chagres	La Encantada	11	Electrificación Rural	Jornadas Orientación sobre los deberes y derechos de los usuarios, los servicios públicos y Paneles Solares.	Asep realizará reuniones con los municipios, jornadas de orientación para que los usuarios conozcan sus derechos y deberes, obtengan información sobre los servicios públicos y sepan las ventajas, procedimiento y utilización de paneles solares	ASEP	Autoridad local OER	100 personas Aprox.	128.00	X	X	X	X	Dos veces al año
173	Chagres	La Encantada	12	Infraestructura Vial	Construcción de aceras	Construcción de aceras, capa base cemento, carriolas.	MOP	Junta Comunal	60 personas beneficiadas 75ML .	3,000.00				X	
174	Chagres	Palmas Bellas	1	Primera Infancia	Programa de Fortalecimiento Familiar y comunitario	Capacitamos a las familias, en temas de autoestima, valores, resiliencia, comunicación asertiva, manejo de la frustración, maternidad y paternidad responsable a través de charlas e intercambios de ideas en talleres y dinámicas.	SENNIAF	Autoridad Local y comunidad	1 Capacitación	B/130.00				X	
175	Chagres	Palmas Bellas	1	Primera Infancia	Programa de crecimiento y desarrollo	Este programa se desarrolla de manera permanente en el Centro de Salud de Palmas Bellas, que está en el corregimiento del mismo nombre . En este programa se proporciona la atención integral (médico, enfermería, odontología) del desarrollo de todos los menores de 5 años, de manera gratuita.	MINSA	UDELAS, SENADIS, JUNTA COMUNAL, INAMU, MEDUCA, LOTERÍA	Cy D realizados/program ados	Funcionamiento	X	X	X	X	El MINSA solicitará a sus aliados el apoyo para coordinar su presencia y beneficios para el Centro de Salud de Palmas Bellas, ya que el Centro de salud está en este corregimiento, el acceso a la atención en salud se da sin problemas.

#	Distrito	¿En qué Corregimientos del distrito?	No.	Área del Reloj Colmena	¿Cuál proyecto, acción o actividad realizarían en equipo? (Articulación, viabilidad, acciones) (ACCIÓN COLMENA)	Descripción breve de la ACCIÓN COLMENA	INSTITUCIÓN LÍDER de la ACCIÓN COLMENA	Socios/Aliados de la ACCIÓN COLMENA	¿Cantidad? Indicadores	Presupuesto estimado de la ACCIÓN COLMENA (en B./.)	T 1	T 2	T 3	T 4	Observaciones
176	Chagres	Palmas Bellas	1	Primera Infancia	Programa de alimentación Escolar PACE	Entrega de crema enriquecida, galleta nutricional y granos a las escuelas	MEDUCA		Número de beneficiarios	486.40	X				Se tiene estimado para el primer trimestre pero, dependerá de la adjudicación
177	Chagres	Palmas Bellas	1	Primera Infancia	Plan Nacional de lectura	Dotación de bibliotecas de aulas (cajas plásticas de colores que contienen libros de cuentos) para fomentar la lectura desde el nivel preescolar	MEDUCA		Número de beneficiarios	7,665.85	X	X			Estas cajas ya se dieron e algunos corregimientos. MEDUCA del nivel nacional ha solicitado el listado de las escuelas faltantes para suministrarles los libros. El presupuesto estimado fue tomado de la oferta nacional
178	Chagres	Palmas Bellas	1	Primera Infancia	Construcción de CAIPI		MIDES	MEDUCA,	1 CAIPI construido	500,437.00	X				
179	Chagres	Palmas Bellas	1	Primera Infancia	Guías para estudiantes de primaria y Premedia	Entrega de guías de estudios priorizadas en el contenido de las materias principales (Matemática, español, ciencias naturales y ciencias sociales) de aprendizaje	MEDUCA		Número de beneficiarios	18,772.19		X	X	X	Este presupuesto estimado es tomado de la oferta nacional
180	Chagres	Palmas Bellas	1	Primera Infancia	Estrategia Municipios Libres de Trabajo Infantil	FIRMA DE CONVENIO MITRADEL- CHAGRES, con el objetivo de crear alianzas para el desarrollo de estrategias para erradicar el trabajo infantil en el distrito	MITRADEL	MUNICIPIO	Firma del convenio	300.00	X	X			
181	Chagres	Palmas Bellas	2	Nutrición	Programa de alimentación Escolar PACE	Entrega de crema enriquecida, galleta nutricional y granos a las escuelas	MEDUCA		Número de beneficiarios	486.40	X				El programa es focalizado desde preescolar hasta Premedia. Dependerá de la adjudicación
182	Chagres	Palmas Bellas	2	Nutrición	Programa familias unidas	Seguimiento de huertas agroecológicas implementadas, para mejorar la seguridad alimentaria de las comunidades	MIDA	GOBIERNO LOCAL, IMA, MIAMBIENTE, INAMU, IPACOOOP, IDIAP, ZONA LIBRE DE COLON.	Seguimiento a 5 huertas familiares	1,400.00	X	X	X	X	
183	Chagres	Palmas Bellas	3	Agua Limpia y Sanidad Básica	Reunión de coordinación con la Alcaldía, jueces de paz y JAAR para analizar y dar respuesta las situación de la JAAR.	Para identificar las necesidades de la JAAR y las condiciones actuales y necesidades de acueductos en los corregimientos Colmena	MINSA	ALCALDÍA, JAAR, JUECES DE PAZ, IDAAN, CONADES	1. JAAR activas/creadas 2. # acueductos construidos/necesarios 3. # acueductos funcionales/ #acueductos	Funcionamiento	X				Sería una reunión por distrito.(DONOSO, SANTA ISABEL, CHARES Y OMAR TORRIJOS HERRERA). *Para el 7 de julio EN CHAGRES se programa reunión de Saneamiento ambiental y Calidad del Agua, con los jueces de Paz y alcaldía por parte del MINSA para solucionar la situación de las JAAR. Sería una reunión por distrito.
184	Chagres	Palmas Bellas	4	Salud	Ayuda Genérica	Apoyo de ayuda genérica (PAMPERS, MULETAS, BASTON, SILLA DE RUEDAS, PEDIASURE, ETC) a personas con discapacidad	SENADIS		8 beneficiarios	544.59	X				
185	Chagres	Palmas Bellas	4	Salud	Sensibilización: Viviendo la discapacidad	Sensibilizar a maestros y estudiantes sobre cómo tratar a las personas con discapacidad	SENADIS	MEDUCA	50 beneficiarios	185.00		X			
186	Chagres	Palmas Bellas	5	Educación	Mejoramiento A La Escuela De Palmas Bellas	Construcción de un salón de clases de 49m2 de 7mx7m con especificaciones de MEDUCA, el cual contará con sus respectivas ventanas, abanicos, cubierta de zinc galvanizada, puerta de hierro y cerradura, salidas eléctricas, cielo raso de escayola, revestimiento de baldosas y pintura en su parte interna y externa.	AND	Autoridad Local	300 beneficiarios	30,000.00				X	

#	Distrito	¿En qué Corregimientos del distrito?	No.	Área del Reloj Colmena	¿Cuál proyecto, acción o actividad realizarían en equipo? (Articulación, viabilidad, acciones) (ACCIÓN COLMENA)	Descripción breve de la ACCIÓN COLMENA	INSTITUCIÓN LÍDER de la ACCIÓN COLMENA	Socios/Aliados de la ACCIÓN COLMENA	¿Cantidad? Indicadores	Presupuesto estimado de la ACCIÓN COLMENA (en B/.)	T 1	T 2	T 3	T 4	Observaciones
187	Chagres	Palmas Bellas	5	Educación	Sensibilización en la no Violencia Contra la Mujer	Sensibilización a la población estudiantil del 9no, 10, 11, 12, personal administrativo y docente y padres de familia sobre la no violencia en el noviazgo y contra la mujer, la violencia sexual, nuevas masculinidades, Autoestima, Ley 8 y empoderamiento de las mujeres	INAMU	INAMU, MEDUCA, LOTERIA, ACODECO PASAPORTE	60 (estudiantes, padres de familia, personal docente)	1,500.00			X		INAMU coordinara con meduca para brindar temas de sensibilización en los centros educativos.
188	Chagres	Palmas Bellas	5	Educación	Programa de Pase - U	Se le otorga un beneficio económico (becas) a los estudiantes participantes, este beneficio dependerá del nivel de enseñanza cursado	IFARHU		Número de beneficiarios	155,610.00			X	X	
189	Chagres	Palmas Bellas	5	Educación	Programa Puesto Distinguido	Consiste en distinguir a los estudiantes que posean los más altos promedios académicos al finalizar los estudios de educación Premedia en los planteles oficiales y particulares del país con beneficios económicos (becas) para darle continuidad a sus estudios	IFARHU		Número de beneficiarios	2,160.00			X	X	
190	Chagres	Palmas Bellas	5	Educación	Sensibilización: Viviendo la discapacidad	Sensibilizar a maestros y estudiantes sobre cómo tratar a las personas con discapacidad	SENADIS	MEDUCA	50 beneficiarios	185.00			X		
191	Chagres	Palmas Bellas	5	Educación	Orientaciones de prevención y fortalecimiento de autoestima	Estas orientaciones tienen como objetivo el fortalecer la autoestima de los niños y prevenir que en un futuro estos sean uno de estos agresores	MEDUCA		Número de beneficiarios	Presupuesto de funcionamiento	X	X	X	X	Estar orientaciones son atendida por el personal pedagógico o orientadores
192	Chagres	Palmas Bellas	5	Educación	Guías para estudiantes de primaria y Premedia	Entrega de guías de estudios priorizadas en el contenido de las materias principales (Matemática, español, ciencias naturales y ciencias sociales) de aprendizaje	MEDUCA		Número de beneficiarios	18,772.19		X	X	X	Este presupuesto estimado es tomado de la oferta nacional
193	Chagres	Palmas Bellas	5	Educación	Padrinos empresario	Los jóvenes reciben capacitación laboral para un futuro empleo en la empresa patrocinadora. Laborando en un horario que no afecte sus estudios.	MIDES	IFHARU, MITRADEL, MEDUCA	10 beneficiarios	2,000.00			X		se les hace la recomendación al IFHARU para que se les pueda dar una beca y continuar (confirmar)
194	Chagres	Palmas Bellas	5	Educación	Programa de Alfabetización	"Muévete por Panamá" Método flexible que permite que las personas aprendan a partir de la experiencia, ya que las clases son facilitadas con la ayuda de video clases que en combinación con los números y letras hacen que cada sesión sea entretenida.	MIDES	Junta Comunal, MEDUCA	40 beneficiarios	500.00			X		Buscar en la base de datos del MEDUCA el registro de jóvenes que no hayan culminado la escuela para que estén dentro del MEDUCA, Cuando muchas de las instituciones hacen giras remitirán la información de personas alfabetizadas al MIDES, En alianza con la LOTERÍA quien realizará giras específicas para identificar a las personas.
195	Chagres	Palmas Bellas	5	Educación	Permiso a Jóvenes de 16 y 17 años para tomar los cursos que brinda el INADEH	Otorgamiento de Permisos para adolescentes de 16 y 17 años para que puedan tomar y beneficiarse de los cursos del INADEH. Se realizará Evaluaciones socioeconómicas y psicológicas para conocer la situación de la familia del adolescente para asegurar el desarrollo y culminación de los cursos. Existe una lista de cursos que pueden ser tomados.	MITRADEL	INADEH	Número de beneficiados	100.00				X	Acuerdo entre MITRADEL E INADEH para que jóvenes entre 16 y 17 años puedan tomar los cursos
196	Chagres	Palmas Bellas	5	Educación	Plan Nacional de lectura	Dotación de bibliotecas de aulas (cajas plásticas de colores que contienen libros de cuentos) para fomentar la lectura desde el nivel preescolar	MEDUCA		Número de beneficiarios	7,665.85	X	X			Estas cajas ya se dieron e algunos corregimientos. MEDUCA del nivel nacional ha solicitado el listado de las escuelas faltantes para suministrarles los libros. El presupuesto estimado fue tomado de la oferta nacional
197	Chagres	Palmas Bellas	5	Educación	Inspección de Teléfonos Públicos	Asep hace la revisión de los teléfonos públicos para corroborar que estén funcionales	ASEP	Autoridades Locales Empresa Privada	2000 personas Aprox.	10.00	X	X	X	X	Una vez al año

#	Distrito	¿En qué Corregimientos del distrito?	No.	Área del Reloj Colmena	¿Cuál proyecto, acción o actividad realizarían en equipo? (Articulación, viabilidad, acciones) (ACCIÓN COLMENA)	Descripción breve de la ACCIÓN COLMENA	INSTITUCIÓN LÍDER de la ACCIÓN COLMENA	Socios/Aliados de la ACCIÓN COLMENA	¿Cantidad? Indicadores	Presupuesto estimado de la ACCIÓN COLMENA (en B/.)	T1	T2	T3	T4	Observaciones
198	Chagres	Palmas Bellas	5	Educación	Cursos técnicos según necesidades identificadas en el corregimiento	Cursos técnicos en el área de Maquillaje Facial	INADEH	INAMU, MIDES,	2 beneficiarios	2,000.00			X		
199	CHAGR ES	Palmas Bellas	5	Educación	Señalización Vial	Educación vial y señalización	ATTT	MEDUCA	1	360.00	X				
200	Chagres	Palmas Bellas	6	Vivienda	Mejoras Habitacionales.	Convenio MIVIOT y autoridades locales, en donde el representante elige a los 5 beneficiarios. Bajo este convenio se flexibilizan los criterios de solicitud, omitiendo el estudio y aceptación del proyecto. El MIVIOT pone a disposición su Mano de obra especializada para realizar las evaluaciones e identificar los beneficiarios, de ser necesario.	MIVIOT	Autoridad local MEF Y ATTT	5 familias beneficiadas por las mejoras habitacionales	Hasta 8,000.00 aproximadamente por vivienda	X	X	X	X	ATTT Ofrece transporte
201	Chagres	Palmas Bellas	7	Actividades que generen ingreso y emprendimiento	Programa: Mujeres cuidadora de la semilla	Busca fortalecer capacidades y promover la seguridad alimentaria con cultivos para el consumo y venta. En alianza con otras instancias llevamos insumos y un personal técnico especializado que dicta el taller de inicio, entrega de herramientas y más.	INAMU	INAMU, INADEH, SUPER XTRA, USMA, MIDA, MIDES	8 beneficiarias	840.00			X		Alianzas con supermercado XTRA y MIDA, se inicia con huertos caseros y masetas. La USMA ofrece su finca para práctica
202	Chagres	Palmas Bellas	7	Actividades que generen ingreso y emprendimiento	Entrega de insumos a mujeres capacitadas en belleza maquillaje y facial	Posterior a la capacitación o termino del curso Del INADEH, el INAMU les Garantiza a las mujeres insumos para dicho curso y con el fin de poder iniciar alguna actividad para la generación de ingresos	INAMU	INAMU, INADEH, MICI, IPACOOOP	30 beneficiarias	1,200.00	X				
203	Chagres	Palmas Bellas	7	Actividades que generen ingreso y emprendimiento	Subsidios económicos	Otorgar un subsidio por 600.00 por un año dividido en 4 pagos de 150.00 para que puedan suplir sus necesidades más apremiantes en cuanto: alimento, transporte, medicamentos	SENADIS		4 beneficiarios	2,400.00				X	
204	Chagres	Palmas Bellas	7	Actividades que generen ingreso y emprendimiento	Padrinos empresario	Los jóvenes reciben capacitación laboral para un futuro empleo en la empresa patrocinadora. Laborando en un horario que no afecte sus estudios.	MIDES	IFHARU, MITRADEL, MEDUCA	10 beneficiarios	2,000.00			X		se les hace la recomendación al IFHARU para que se les pueda dar una beca y continuar (confirmar)
205	Chagres	Palmas Bellas	7	Actividades que generen ingreso y emprendimiento	Permiso a Jóvenes de 16 y 17 años para tomar los cursos que brinda el INADEH	Otorgamiento de Permisos para adolescentes de 16 y 17 años para que puedan tomar y beneficiarse de los cursos del INADEH. Se realizará Evaluaciones socioeconómicas y psicológicas para conocer la situación de la familia del adolescente para asegurar el desarrollo y culminación de los cursos. Existe una lista de cursos que pueden ser tomados.	MITRADEL	INADEH	Número de beneficiados	100.00				X	Acuerdo entre MITRADEL E INADEH para que jóvenes entre 16 y 17 años puedan tomar los cursos
206	Chagres	Palmas Bellas	7	Actividades que generen ingreso y emprendimiento	Cursos técnicos según necesidades identificadas en el corregimiento	Cursos técnicos en el área de Maquillaje Facial	INADEH	INAMU, MIDES,	2 beneficiarios	2,000.00			X		

#	Distrito	¿En qué Corregimientos del distrito?	No.	Área del Reloj Colmena	¿Cuál proyecto, acción o actividad realizarían en equipo? (Articulación, viabilidad, acciones) (ACCIÓN COLMENA)	Descripción breve de la ACCIÓN COLMENA	INSTITUCIÓN LÍDER de la ACCIÓN COLMENA	Socios/Aliados de la ACCIÓN COLMENA	¿Cantidad? Indicadores	Presupuesto estimado de la ACCIÓN COLMENA (en B/.)	T 1	T 2	T 3	T 4	Observaciones
207	Chagres	Palmas Bellas	7	Actividades que generen ingreso y emprendimiento	Sensibilización Turística en la escuela primaria.	Se imparte inducción sobre temas de turismo, atención al visitante y el papel fundamental de la población en el desarrollo de la actividad turística. Sensibilización Turística en la escuela primaria de Palmas Bellas	ATP	MEDUCA	121 estudiantes	244.00	X				Se atenderá un total de 228 estudiantes.
208	Chagres	Palmas Bellas	7	Actividades que generen ingreso y emprendimiento	Sensibilización Turística en el Primer Ciclo Anastasia Mitre	Se imparte inducción sobre temas de turismo, atención al visitante y el papel fundamental de la población en el desarrollo de la actividad turística.	ATP	MEDUCA	265 estudiantes	300.00		X			El presupuesto es logística de transporte y viatico del personal. * Estos montos no incluye el costo de refrigerios (Fue asumido por la Junta Comunal).
209	Chagres	Palmas Bellas	7	Actividades que generen ingreso y emprendimiento	Desarrollo de capacidades a los productores en técnicas agrícolas y pecuarios	Formación en diferentes rubros a productores agrícolas o pecuarios, con el objetivo de brindar seguimiento a las huertas agroecológicas establecidas	MIDA	ISA, IDIAP, IMA, BDA, ARAP, IPACCOOP, MIABIENTE, ANATI(CCAR), INADHE	5 eventos de capacitaciones	650.00				X	
210	Chagres	Palmas Bellas	7	Actividades que generen ingreso y emprendimiento	Talleres de capacitaciones para agentes multiplicadores en técnicas de cultivos	Capacitaciones para el desarrollo de la comunidad en temas agrícolas, con el objetivo de formar promotores comunitarios para la atención de huertos agroecológicos o familiares	MIDA	INAMU, IMA, MICI, ATP, ARAP, MITRADEL, CAMARA DE COMERCIO, ZONA LIBRE, BDA,	1 evento de capacitación	300.00	X				
211	Chagres	Palmas Bellas	7	Actividades que generen ingreso y emprendimiento	Proyecto Agro- Industria	Fortalecimiento de las capacidades para el aprovechamiento de productos locales y las buenas practicas para la manipulación de alimentos	MIDA	MICI	2 eventos de capaciones	300.00			X	X	
212	Chagres	Palmas Bellas	7	Actividades que generen ingreso y emprendimiento	Programa "Un Mejor Semental"	Seguimiento y control de resultados, para el mejoramiento genético y nutricional	MIDA	BDA, ISA	Seguimiento a 1 productor de pasto mejorado y 2 fincas	2,860.00	X	X	X	X	
213	Chagres	Palmas Bellas	7	Actividades que generen ingreso y emprendimiento	Financiamiento para actividades agropecuarias	Créditos aprobados bajo programas especiales por ciclo agrícola. Beneficiando a los productores, permitiéndoles aprovechar esta oportunidad para impulsar al sector agrícola, pecuario y pesca artesanal	BDA	INAMU, MIDA, IDIAP, ISA	1 beneficiario	47,400.00		X			
214	Chagres	Palmas Bellas	7	Actividades que generen ingreso y emprendimiento	Registro e inspección de seguridad de embarcaciones	Acciones preventivas de inspección de seguridad, para dar seguimiento a las certificaciones y registros necesarios de nuestra gente de mar	AMP	AERONAVAL	Número de beneficiarios	Presupuesto de funcionamiento		X			
215	Chagres	Palmas Bellas	7	Actividades que generen ingreso y emprendimiento	Gestionar Presupuesto de Capital Semilla para el Corregimiento	El programa de capital semilla es un capital no reembolsable que ayudara a las personas del lugar crear sus propios ingresos	AMPYME	INADEH, MIDA, INAMU	10 beneficiarios	20,000.00			X		

#	Distrito	¿En qué Corregimientos del distrito?	No.	Área del Reloj Colmena	¿Cuál proyecto, acción o actividad realizarían en equipo? (Articulación, viabilidad, acciones) (ACCIÓN COLMENA)	Descripción breve de la ACCIÓN COLMENA	INSTITUCIÓN LÍDER de la ACCIÓN COLMENA	Socios/Aliados de la ACCIÓN COLMENA	¿Cantidad? Indicadores	Presupuesto estimado de la ACCIÓN COLMENA (en B/.)	T 1	T 2	T 3	T 4	Observaciones
216	Chagres	Palmas Bellas	7	Actividades que generen ingreso y emprendimiento	Proyecto de capacitación, producción y comercialización de artesanías tipo souvenir de la cámara de turismo	Capacitaciones en sitio con el apoyo de los gobiernos locales	Cámara de Turismo	UTP, AMPYME, Cámara de Turismo, MOP	1 capacitación 30 personas	300.00		X			
217	Chagres	Palmas Bellas	7	Actividades que generen ingreso y emprendimiento	Capacitaciones y Educación en el área de Turismo, idiomas y áreas relacionadas con la Zona Libre	Las áreas de las capacitaciones se deciden según las solicitudes de los inversionistas de la necesidad mano de obra calificada en ciertas áreas, tales como: Turismo, idiomas, temas de Zona Libre. Equipo de audio visuales y materiales didácticos.	Centro de competitividad	Zona Libre, Ampyme, Inadeh Cámara de Turismo, Cámara de Comercio	25 a 30 personas	300.00		X			
218	Chagres	Palmas Bellas	7	Actividades que generen ingreso y emprendimiento	Capacitaciones en temas de comercialización y generación de aviso de operación, registro de marca y exportación	Capacitación en generación y actualización de Avisos de Operación	MICI	INAMU, DGI, AMPYME,	30 beneficiarios	225.00	X				
219	Chagres	Palmas Bellas	7	Actividades que generen ingreso y emprendimiento	Sensibilizar a las personas en temas de emprendimiento	Sensibilización en temas de emprendimiento	MICI	INAMU, MIDA, IPACOOOP	30 beneficiarios	225.00	X				
220	Chagres	Palmas Bellas	8	Seguridad	Acción integral (escuela)	Charlas interactivas y entregas manuales para que los estudiantes interioricen la prevención de las drogas, fortalecimiento de la confianza a la comunidad en las autoridades	SENAN	MEDUCA, INAMU, JUEZ DE PAZ	Número de charlas	120.00	X	X	X	X	Están pendiente por ejecutarse a partir del mes de junio
221	Chagres	Palmas Bellas	8	Seguridad	Mesa de trabajo para la articulación de las instituciones de seguridad pública	Articular estas instituciones para la atención expedita de los casos de violencia doméstica y de género. Lotería nacional, das, mides ponen a disposición sus trabajadoras sociales y capacitación a funcionarios de Gobierno Local (Junta Comunal y Alcaldía)	INAMU	MUNICIPIOS, MINISTERIO PÚBLICO, ÓRGANO JUDICIAL Y MINSEG, DAS, LOTERÍA, MIDES, MEDUCA	Creación de mesa de trabajo	1,200.00			X		PARTICIPARÁN TODOS LOS JUECES DE PAZ las comunidades (Esta mesa es para el beneficios de los 4 distritos del Plan Colmena: Santa Isabel, Donoso, Coclé del Norte, Chagres)
222	Chagres	Palmas Bellas	8	Seguridad	Programa de Fortalecimiento Familiar y comunitario	Capacitamos a las familias, en temas de autoestima, valores, resiliencia, comunicación asertiva, manejo de la frustración, maternidad y paternidad responsable a través de charlas e intercambios de ideas en talleres y dinámicas.	SENNIAF	Autoridad Local y comunidad	1 Capacitación	130.00			X		
223	Chagres	Palmas Bellas	8	Seguridad	Orientaciones de prevención y fortalecimiento de autoestima	Estas orientaciones tienen como objetivo el fortalecer la autoestima de los niños y prevenir que en un futuro estos sean uno de estos agresores	MEDUCA		Número de beneficiarios	Presupuesto de funcionamiento	X	X	X	X	Estar orientaciones son atendida por el personal pedagógico o orientadores
224	Chagres	Palmas Bellas	8	Seguridad	Sensibilización en la no Violencia Contra la Mujer	Sensibilización a la población estudiantil del 9no, 10, 11, 12, personal administrativo y docente y padres de familia sobre la no violencia en el noviazgo y contra la mujer, la violencia sexual, nuevas masculinidades, Autoestima, Ley 8 y empoderamiento de las mujeres	INAMU	INAMU, MEDUCA, LOTERIA, ACODECO PASAPORTE	60 (estudiantes, padres de familia, personal docente)	1,500.00			X		INAMU coordinara con meduca para brindar temas de sensibilización en los centros educativos.

#	Distrito	¿En qué Corregimientos del distrito?	No.	Área del Reloj Colmena	¿Cuál proyecto, acción o actividad realizarían en equipo? (Articulación, viabilidad, acciones) (ACCIÓN COLMENA)	Descripción breve de la ACCIÓN COLMENA	INSTITUCIÓN LÍDER de la ACCIÓN COLMENA	Socios/Aliados de la ACCIÓN COLMENA	¿Cantidad? Indicadores	Presupuesto estimado de la ACCIÓN COLMENA (en B/.)	T 1	T 2	T 3	T 4	Observaciones
225	Chagres	Palmas Bellas	8	Seguridad	Estrategia Municipios Libres de Trabajo Infantil	FIRMA DE CONVENIO MITRADEL- CHAGRES, con el objetivo de crear alianzas para el desarrollo de estrategias para erradicar el trabajo infantil en el distrito	MITRADEL	MUNICIPIO	Firma del convenio	300.00	X	X			
226	Chagres	Palmas Bellas	9	Deporte y Cultura	Continuidad del programa Juventud somos la fuerza	Llevar a los chicos a lugares históricos de la ciudad de colón y Panamá a treves del ministerio de cultura y el programa Juventud somos la fuerza del	MIDES	MEDUCA, PANDEPORTE, MIDES, MICULTURA, INAMU, LOTERÍA (TRANSPORTE), DAS	150 niños	1,500.00			X		
227	Chagres	Palmas Bellas	10	Conservación del ambiente	Identificación, capacitación y Reconocimiento de personería jurídica a organizaciones de bases comunitarias	Atención a las necesidades ambientales de la comunidad, Forestal, Seguridad Hídrica, Áreas Protegidas y Biodiversidad, Cultura Ambiental, Cambio Climático, DIVEDA.	MI AMBIENTE	Comunidad y autoridad local, CONADES	1 identificación y capacitación, 1 reconocimiento	273.00		X		X	
228	Chagres	Palmas Bellas	12	Infraestructura Vial	Construcción de aceras	Construcción de aceras, capa base cemento, carriolas.	MOP	Junta Comunal	75ML 70 familias beneficiadas	3,000.00				X	
229	Chagres	Palmas Bellas	12	Infraestructura Vial	Mejoramiento De La Calle De La Loma Comunidad De Palmas Bellas	Se realizará mejoras a la calle interna de La Loma. Riego y compactación de material selecto de 560yds3, a la vereda de tierra, con una longitud aproximada de 378ml y un ancho de 3.10m.	AND	Autoridad Local	800 beneficiarios	15,000.00				X	
230	Chagres	Palmas Bellas	12	Infraestructura Vial	Construcción de puente	Construcción del puente de Río de Lagarto (Paraíso) Adecuación y mejoramiento del camino, Riego y compactación del material. Entregas de tubos de concreto (alcantarillas) de uso medio para pasos en quebradas o cuerpos de aguas, además de suministro de material perfilado para los caminos que ya tienen avancen en trabajos de corte.	MOP	ALCALDÍA DE CHAGRES/JUNTA COMUNAL DE PALMAS BELLAS/ENLACE PRESIDENCIAL	Aproximadamente 500 familias beneficiadas/ un puente vehicular Baley	634,336.45				X	
231	Chagres	Palmas Bellas	9	Deporte y Cultura	Clínicas deportivas	Capacitaciones para líderes Deportivos Entrega de implementos deportivos	PANDEPORTES	AERONAVAL, líderes deportivos, Autoridades locales	1 capacitación 150 niños	3,000.00			X		
232	Chagres	Palmas Bellas	9	Deporte y Cultura	Construcción de campo deportivo de futbol, softbol y gimnasio multiuso	Estudio, diseño, construcción y equipamiento del gimnasio multi uso	PANDEPORTES		una cancha rehabilitada	4,750,000.00	X	X	X	X	Esta pendiente a refrendo o proyección
233	Chagres	Palmas Bellas	9	Deporte y Cultura	Mundial de las estrellas	Deporte recreativo en la disciplina de Futbol	PANDEPORTES	Junta Comunal, Aero naval	75 niños del corregimiento	2,000.00				X	
234	CHAGR ES	Palmas Bellas	10	Conservación del ambiente	Capacitaciones en sitio con el apoyo de los gobiernos locales	La cámara de Turismos, se compromete hacer la conexión con la fundación botellas de amor para ver que manejo se le puede dar al plástico como medida de manejo de desechos (reciclaje)	Cámara de Turismo	UTP, AMPYME, Cámara de Turismo, MOP	1 capacitación 30 personas	300.00		X			
235	Chagres	Palmas Bellas	11	Electrificación Rural	Jornadas de inspección de la red e Inspección de Luminarias	Asep realizará jornadas de inspección de las red y de las luminarias (diurnas y nocturnas) de servicio público	ASEP	Autoridad local Ensa	2000 personas Aprox.	212.00	X	X	X	X	Una vez al año y se le da seguimiento el resto de tiempo para verificar

#	Distrito	¿En qué Corregimientos del distrito?	No.	Área del Reloj Colmena	¿Cuál proyecto, acción o actividad realizarían en equipo? (Articulación, viabilidad, acciones) (ACCIÓN COLMENA)	Descripción breve de la ACCIÓN COLMENA	INSTITUCIÓN LÍDER de la ACCIÓN COLMENA	Socios/Aliados de la ACCIÓN COLMENA	¿Cantidad? Indicadores	Presupuesto estimado de la ACCIÓN COLMENA (en B/.)	T 1	T 2	T 3	T 4	Observaciones
236	Chagres	Palmas Bellas	11	Electrificación Rural	Jornadas Orientación sobre los Servicios Públicos y los deberes y derechos de los usuarios.	Asep realizará reuniones con los municipios, jornadas de orientación para que los usuarios conozcan sus derechos y deberes, obtengan información sobre los servicios públicos y sepan las ventajas, procedimiento y utilización de paneles solares	ASEP	Autoridad local	100 personas Aprox.	128.00	X	X	X	X	Dos veces al año
237	Chagres	Piña	1	Primera Infancia	Programa de Fortalecimiento Familiar y comunitario	Capacitamos a las familias, en temas de autoestima, valores, resiliencia, comunicación asertiva, manejo de la frustración, maternidad y paternidad responsable a través de charlas e intercambios de ideas en talleres y dinámicas.	SENNIAF	Autoridad Local y comunidad	1 Capacitación	130.00		X			
238	Chagres	Piña	1	Primera Infancia	Gira de Salud	Consisten en atención integral a la población por: médico, enfermería, vacunación, entrega de cremas nutricional, saneamiento ambiental, calidad del agua y farmacia. Estas serán reforzadas por el apoyo con personal técnico de otras entidades (ver Observación)	MINSA	UDELAS, SENADIS, JUNTA COMUNAL, INAMU, MEDUCA, LOTERÍA, INAMU	4 giras	1500 por gira	X	X	X	X	1.Se recomendó que las autoridades locales puedan acercarse a miembros de las comunidades más distantes. Especialistas en estimulación temprana (UDELAS), Captación de personas con discapacidad (SENADIS), psicólogos, trabajador social (INAMU), Apoyo logístico (Sector público agropecuario), Trabajadoras sociales, psicólogas, gabinete psicopedagógico y supervisores (MEDUCA) Dotar pañales, leche (lotería), Registro civil.
239	Chagres	Piña	1	Primera Infancia	Programa de alimentación Escolar PACE	Entrega de crema enriquecida, galleta nutricional y granos a las escuelas	MEDUCA		Número de beneficiarios	2,445.76	X				Se tiene estimado para el primer trimestre pero, dependerá de la adjudicación
240	Chagres	Piña	1	Primera Infancia	Plan Nacional de lectura	Dotación de bibliotecas de aulas (cajas plásticas de colores que contienen libros de cuentos) para fomentar la lectura desde el nivel preescolar	MEDUCA		Número de beneficiarios	7,665.85	X	X			Estas cajas ya se dieron e algunos corregimientos. MEDUCA del nivel nacional ha solicitado el listado de las escuelas faltantes para suministrarles los libros. El presupuesto estimado fue tomado de la oferta nacional
241	Chagres	Piña	1	Primera Infancia	Guías para estudiantes de primaria y Premedia	Entrega de guías de estudios priorizadas en el contenido de las materias principales (Matemática, español, ciencias naturales y ciencias sociales) de aprendizaje	MEDUCA		Número de beneficiarios	18,772.19		X	X	X	Este presupuesto estimado es tomado de la oferta nacional
242	Chagres	Piña	2	Nutrición	Programa de alimentación Escolar PACE	Entrega de crema enriquecida, galleta nutricional y granos a las escuelas	MEDUCA		Número de beneficiarios	2,445.76	X				El programa es focalizado desde preescolar hasta Premedia. Dependerá de la adjudicación
243	Chagres	Piña	4	Salud	Ayuda Genérica	Apoyo de ayuda genérica (PAMPERS, MULETAS, BASTON, SILLA DE RUEDAS, PEDIASURE, ETC) a personas con discapacidad	SENADIS		4 beneficiarios	361.90	X				
244	Chagres	Piña	4	Salud	Gira de Salud	Consisten en atención integral a la población por: médico, enfermería, vacunación, entrega de cremas nutricional, saneamiento ambiental, calidad del agua y farmacia. Estas serán reforzadas por el apoyo con personal técnico de otras entidades (ver Observación)	MINSA	UDELAS, SENADIS, JUNTA COMUNAL, INAMU, MEDUCA, LOTERÍA, INAMU	4 giras	1500 por gira	X	X	X	X	1.Se recomendó que las autoridades locales puedan acercarse a miembros de las comunidades más distantes. Especialistas en estimulación temprana (UDELAS), Captación de personas con discapacidad (SENADIS), psicólogos, trabajador social (INAMU), Apoyo logístico (Sector público agropecuario), Trabajadoras sociales, psicólogas, gabinete psicopedagógico y supervisores (MEDUCA) Dotar pañales, leche (lotería), Registro civil.
245	Chagres	Piña	5	Educación	Plan Nacional de lectura	Dotación de bibliotecas de aulas (cajas plásticas de colores que contienen libros de cuentos) para fomentar la lectura desde el nivel preescolar	MEDUCA		Número de beneficiarios	7,665.85	X	X			Estas cajas ya se dieron e algunos corregimientos. MEDUCA del nivel nacional ha solicitado el listado de las escuelas faltantes para suministrarles los libros. El presupuesto estimado fue tomado de la oferta nacional
246	Chagres	Piña	5	Educación	Orientaciones de prevención y fortalecimiento de autoestima	Estas orientaciones tienen como objetivo el fortalecer la autoestima de los niños y prevenir que en un futuro estos sean uno de estos agresores	MEDUCA		Número de beneficiarios	Presupuesto de funcionamiento	X	X	X	X	Estas orientaciones son atendidas por el personal pedagógico o orientadores

#	Distrito	¿En qué Corregimientos del distrito?	No.	Área del Reloj Colmena	¿Cuál proyecto, acción o actividad realizarían en equipo? (Articulación, viabilidad, acciones) (ACCIÓN COLMENA)	Descripción breve de la ACCIÓN COLMENA	INSTITUCIÓN LÍDER de la ACCIÓN COLMENA	Socios/Aliados de la ACCIÓN COLMENA	¿Cantidad? Indicadores	Presupuesto estimado de la ACCIÓN COLMENA (en B/.)	T 1	T 2	T 3	T 4	Observaciones
247	Chagres	Piña	5	Educación	Guías para estudiantes de primaria y Premedia	Entrega de guías de estudios priorizadas en el contenido de las materias principales (Matemática, español, ciencias naturales y ciencias sociales) de aprendizaje	MEDUCA		Número de beneficiarios	18,772.19	X	X	X		Este presupuesto estimado es tomado de la oferta nacional
248	Chagres	Piña	5	Educación	Programa de Pase - U	Se le otorga un beneficio económico (becas) a los estudiantes participantes, este beneficio dependerá del nivel de enseñanza cursado	IFARHU		Número de beneficiarios	24,570.00			X	X	
249	Chagres	Piña	5	Educación	Padrinos empresario	Los jóvenes reciben capacitación laboral para un futuro empleo en la empresa patrocinadora. Laborando en un horario que no afecte sus estudios.	MIDES	IFHARU, MITRADEL, MEDUCA	10 beneficiarios	400.00			X		se les hace la recomendación al IFHARU para que se les pueda dar una beca y continuar (confirmar)
250	Chagres	Piña	5	Educación	Programa de Alfabetización	"Muévete por Panamá" Método flexible que permite que las personas aprendan a partir de la experiencia, ya que las clases son facilitadas con la ayuda de video clases que en combinación con los números y letras hacen que cada sesión sea entretenida.	MIDES	Junta Comunal, MEDUCA	40 beneficiarios	1,500.00				X	Buscar en la base de datos del MEDUCA el registro de jóvenes que no hayan culminado la escuela para que estén dentro del MEDUCA, Cuando muchas de las instituciones hacen giras remitirán la información de personas alfabetizadas al MIDES, En alianza con la LOTERÍA quien realizará giras específicas para identificar a las personas.
251	Chagres	Piña	5	Educación	Cursos técnicos según necesidades identificadas en el corregimiento	Cursos técnicos en el área de Maquillaje Facial	INADEH	INAMU, MIDES,	Número de beneficiarios	1,300.00	X				
252	Chagres	Piña	5	Educación	Cursos técnicos según necesidades identificadas en el corregimiento	Cursos técnicos en el área de Maquillaje Facial	INADEH	INAMU, MIDES,	Número de beneficiarios	1,500.00		X			
253	Chagres	Piña	5	Educación	Inspección de Teléfonos Públicos	Asep hace la revisión de los teléfonos públicos para corroborar que estén funcionales	ASEP	Autoridades Locales Empresa Privada	1000 personas Aprox.	10.00	X	X	X	X	Una vez al año
254	Chagres	Piña	6	Vivienda	Mejoras Habitacionales.	Convenio MIVIOT y autoridades locales, en donde el representante elige a los 5 beneficiarios. Bajo este convenio se flexibilizan los criterios de solicitud, omitiendo el estudio y aceptación del proyecto. El MIVIOT pone a disposición su Mano de obra especializada para realizar las evaluaciones e identificar los beneficiarios, de ser necesario.	MIVIOT	Autoridad local MEF Y ATTT	5 familias beneficiadas por las mejoras habitacionales	Hasta 8,000.00 aproximadamente por vivienda	X	X	X	X	En espera de los beneficiarios por parte del Representante. MEF Y ATTT brindaran el transportes para la movilización
255	Chagres	Piña	7	Actividades que generen ingreso y emprendimiento	Entrega de insumos a mujeres capacitadas en belleza maquillaje y facial	Posterior a la capacitación o termino del curso Del INADEH, el INAMU les Garantiza a las mujeres insumos para dicho curso y con el fin de poder iniciar alguna actividad para la generación de ingresos	INAMU	INAMU, INADEH, MICI, IPACOOOP	20 beneficiarias	1,200.00	X				
256	Chagres	Piña	7	Actividades que generen ingreso y emprendimiento	Fami Empresa	Un aporte económico (900- 1500) dependiendo el proyecto que la persona con discapacidad presente, SENADIS brinda la capacitación.	SENADIS	Autoridad local	2 beneficiarios	1,900.00		X		X	
257	Chagres	Piña	7	Actividades que generen ingreso y emprendimiento	Subsidios económicos	Otorgar un subsidio por 600.00 por un año dividido en 4 pagos de 150.00 para que puedan suplir sus necesidades más apremiantes en cuanto: alimento, transporte, medicamentos	SENADIS		2 beneficiarios	1,200.00		X			

#	Distrito	¿En qué Corregimientos del distrito?	No.	Área del Reloj Colmena	¿Cuál proyecto, acción o actividad realizarían en equipo? (Articulación, viabilidad, acciones) (ACCIÓN COLMENA)	Descripción breve de la ACCIÓN COLMENA	INSTITUCIÓN LÍDER de la ACCIÓN COLMENA	Socios/Aliados de la ACCIÓN COLMENA	¿Cantidad? Indicadores	Presupuesto estimado de la ACCIÓN COLMENA (en B/.)	T 1	T 2	T 3	T 4	Observaciones
258	Chagres	Piña	7	Actividades que generen ingreso y emprendimiento	Padrinos empresario	Los jóvenes reciben capacitación laboral para un futuro empleo en la empresa patrocinadora. Laborando en un horario que no afecte sus estudios.	MIDES	IFHARU, MITRADEL, MEDUCA	10 beneficiarios	400.00			X		se les hace la recomendación al IFHARU para que se les pueda dar una beca y continuar (confirmar)
259	Chagres	Piña	7	Actividades que generen ingreso y Emprendimiento	Identificación, capacitación y Reconocimiento de personería jurídica a organizaciones de bases comunitarias	Atención a las necesidades ambientales de la comunidad, Forestal, Seguridad Hídrica, Áreas Protegidas y Biodiversidad, Cultura Ambiental, Cambio Climático, DIVEDA.	MI AMBIENTE	Comunidad y autoridad local, CONADES	1 identificación y capacitación, 1 reconocimiento	273.00	X		X		
260	Chagres	Piña	7	Actividades que generen ingreso y emprendimiento	Cursos técnicos según necesidades identificadas en el corregimiento	Cursos técnicos en el área de Maquillaje Facial	INADEH	INAMU, MIDES,	Número de beneficiarios	1,300.00	X				
261	Chagres	Piña	7	Actividades que generen ingreso y emprendimiento	Cursos técnicos según necesidades identificadas en el corregimiento	Cursos técnicos en el área de Maquillaje Facial	INADEH	INAMU, MIDES,	Número de beneficiarios	1,500.00		X			
262	Chagres	Piña	7	Actividades que generen ingreso y emprendimiento	Proyecto Agro- Industria	Fortalecimiento de las capacidades para el aprovechamiento de productos locales. Buenas practicas para la manipulación de alimentos.	MIDA	MICI	2 eventos de capaciones	300.00			X	X	
263	Chagres	Piña	7	Actividades que generen ingreso y emprendimiento	Programa "Un Mejor Semental"	Seguimiento y control de resultados, para el mejoramiento genético y nutricional	MIDA	BDA, ISA	Seguimiento a 1 finca de pastura	2,620.00	X	X	X	X	
264	Chagres	Piña	7	Actividades que generen Ingreso y Emprendimiento	Talleres de capacitaciones para agentes multiplicadores en técnicas de cultivos	Capacitaciones para el desarrollo de la comunidad en temas agrícolas, con el objetivo de formar promotores comunitarios para la atención de huertos agroecológicos o familiares	MIDA	INAMU, IMA, MICI, ATP, ARAP, MITRADEL, CAMARA DE COMERCIO, ZONA LIBRE, BDA,	1 evento de capacitación	300.00	X				
265	Chagres	Piña	7	Actividades que generen Ingreso y Emprendimiento	Fortalecimiento a la actividades cafetera	Seguimiento a los equipos suministrados y procesos de trasformación del café	MIDA	IMA - BDA -	Seguimiento a 10 productores de café	300.00	X	X	X	X	Seguimiento a trabajos en fincas.
266	Chagres	Piña	7	Actividades que generen ingreso y emprendimiento	Entrega de Permisos de pesca	Entrega de documento que permita realizar la actividad de pesca y legalización de los pescadores	ARAP	MIDA	Entrega de 1 permiso	35.00		X			El presupuesto estimado es en base solo al combustible.

#	Distrito	¿En qué Corregimientos del distrito?	No.	Área del Reloj Colmena	¿Cuál proyecto, acción o actividad realizarían en equipo? (Articulación, viabilidad, acciones) (ACCIÓN COLMENA)	Descripción breve de la ACCIÓN COLMENA	INSTITUCIÓN LÍDER de la ACCIÓN COLMENA	Socios/Aliados de la ACCIÓN COLMENA	¿Cantidad? Indicadores	Presupuesto estimado de la ACCIÓN COLMENA (en B/.)	T	T	T	Observaciones
											1	2	3	
267	Chagres	Piña	7	Actividades que generen ingreso y emprendimiento	Gestionar Presupuesto de Capital Semilla para el Corregimiento	El programa de capital semilla es un capital no reembolsable que ayudara a las personas del lugar crear sus propios ingresos	AMPYME	INADEH , MIDA, INAMU	10 beneficiarios	20,000.00			X	
268	Chagres	Piña	7	Actividades que generen ingreso y emprendimiento	Proyecto de capacitación, producción y comercialización de artesanías tipo souvenir de la cámara de turismo	Capacitaciones en sitio con el apoyo de los gobiernos locales	Cámara de Turismo	UTP, AMPYME, Cámara de Turismo, MOP	1 capacitación 30 personas	300.00		X		
269	Chagres	Piña	7	Actividades que generen ingreso y emprendimiento	Capacitaciones y Educación en el área de Turismo, idiomas y áreas relacionadas con la Zona Libre	Las áreas de las capacitaciones se deciden según las solicitudes de los inversionistas de la necesidad mano de obra calificada en ciertas áreas, tales como: Turismo, idiomas, temas de Zona Libre. Equipo de audio visuales y materiales didácticos.	Centro de competitividad	Zona Libre, Ampyme, Inadeh Cámara de Turismo, Cámara de Comercio	25 a 30 personas	300.00		X		
270	Chagres	Piña	7	Actividades que generen ingreso y emprendimiento	Sensibilización Turística en la escuela primaria.	Se imparte inducción sobre temas de turismo, atención al visitante y el papel fundamental de la población en el desarrollo de la actividad turística. Se realizara en la escuela primaria de Unión de Piña	ATP	MEDUCA - Junta Comunal	49 estudiantes beneficiados	B/. 75 gasto logístico del personal transporte y viatico.	X			Se atenderá 49 estudiantes. La Junta Comunal ofreció refrigerio para los estudiantes.
271	Chagres	Piña	7	Actividades que generen ingreso y emprendimiento	Diagnóstico para un Inventario Turístico en el área (Piña)	Trabajar por un desarrollo de turismo comunitario. Levantar un inventario de áreas turísticas para identificar las actividades que se pueden desarrollar.	ATP	Cámara de Turismo y Junta Comunal	15 personas beneficiadas	500.00	X			
272	Chagres	Piña	8	Seguridad	Programa de Fortalecimiento Familiar y comunitario	Capacitamos a las familias, en temas de autoestima, valores, resiliencia, comunicación asertiva, manejo de la frustración, maternidad y paternidad responsable a través de charlas e intercambios de ideas en talleres y dinámicas.	SENNIAF	Autoridad Local y comunidad	1 Capacitación	B/130.00		X		
273	Chagres	Piña	8	Seguridad	Acción integral (escuela)	Charlas interactivas y entregas manuales para que los estudiantes interioricen la prevención de las drogas, fortalecimiento de la confianza a la comunidad en las autoridades	SEMAN	MEDUCA, INAMU, JUEZ DE PAZ	Número de charlas	120.00	X	X	X	Están pendiente por ejecutarse a partir del mes de junio
274	Chagres	Piña	9	Deporte y Cultura	Continuidad del programa Juventud somos la fuerza	Llevar a los chicos a lugares históricos de la ciudad de colón y Panamá a treves del ministerio de cultura y el programa Juventud somos la fuerza del	MIDES	MEDUCA, PANDEPORTE, MIDES, MICULTURA, INAMU, LOTERÍA (TRANSPORTE), DAS	150 niños	1,500.00			X	
275	Chagres	Piña	9	Deporte y Cultura	Clínicas deportivas	Capacitaciones para líderes Deportivos	PANDEPORTES	AERONAVAL, líderes deportivos, Autoridades locales	1 capacitación 100 niños	2,000		X		
276	Chagres	Piña	9	Deporte y Cultura	Rehabilitación de cancha deportiva	Pintura, colocación de tableros, aros, mayas, Entrega de implementos deportivos	PANDEPORTES	Junta comunal	una cancha rehabilitada	6,000.00			X	
277	Chagres	Piña	9	Deporte y Cultura	Mundial de las estrellas	Deporte recreativo en la disciplina de Futbol	PANDEPORTES	Junta Comunal, Aero naval	75 niños del corregimiento	2,000.00				

#	Distrito	¿En qué Corregimientos del distrito?	No.	Área del Reloj Colmena	¿Cuál proyecto, acción o actividad realizarían en equipo? (Articulación, viabilidad, acciones) (ACCIÓN COLMENA)	Descripción breve de la ACCIÓN COLMENA	INSTITUCIÓN LÍDER de la ACCIÓN COLMENA	Socios/Aliados de la ACCIÓN COLMENA	¿Cantidad? Indicadores	Presupuesto estimado de la ACCIÓN COLMENA (en B./.)	T 1	T 2	T 3	T 4	Observaciones
278	Chagres	Piña	10	Conservación del ambiente	Talleres y Sensibilización en temas ambientales: reforestación, manejo de desechos etc. según las necesidades	Atención a las necesidades ambientales de la comunidad, Forestal, Seguridad Hídrica, Áreas Protegidas y Biodiversidad, Cultura Ambiental, Cambio Climático, DIVEDA.	MI AMBIENTE	Comunidad y autoridad local, CONADES	1 sensibilización, 1 seguimiento	273.00	X	X			
279	Chagres	Piña	10	Conservación del ambiente	Atiza Esperanza	Construcción de 178 estufas ecológicas. Se realizará el diagnóstico social ambiental.	MI AMBIENTE	Comunidad y autoridad local.	10 Capacitaciones.	1,023.00	X	X	X		
280	Chagres	Piña	10	Conservación del ambiente	Capacitaciones en sitio con el apoyo de los gobiernos locales	La cámara de Turismo, se compromete hacer la conexión con la fundación botellas de amor para ver que manejo se le puede dar al plástico como medida de manejo de desechos (reciclaje)	Cámara de Turismo	UTP, AMPYME, Cámara de Turismo, MOP	1 capacitación 30 personas	300.00	X				
281	Chagres	Piña	10	Conservación del ambiente	Mejoramiento Del Muro De Contención Del Rompeolas De Piña Fase II	Se realizará el mejoramiento de 26ml del muro de gaviones, con una dimensión de 1.00m x1.00m x 1.50m. Contará con la construcción de muro de concreto del lado de la tierra de 110ml y de 85ml de acera, que revestirán la parte superior de los gaviones para integrarla al paisaje circundante del área.	AND	Autoridad Local	900 beneficiarios	45,000.00				X	
282	Chagres	Piña	11	Electrificación Rural	Jornadas de inspección de la red e Inspección de Luminarias	Asep realizará jornadas de inspección de las red y de las luminarias (diurnas y nocturnas) de servicio público	ASEP	Autoridad local Ensa	1000 personas Aprox.	212.00	X	X	X	X	Una vez al año y se le da seguimiento el resto de tiempo para verificar
283	Chagres	Piña	11	Electrificación Rural	Jornadas Orientación sobre los deberes y derechos de los usuarios, los servicios públicos y Paneles Solares.	Asep realizará reuniones con los municipios, jornadas de orientación para que los usuarios conozcan sus derechos y deberes; y obtengan información sobre los servicios públicos.	ASEP	Autoridad local OER	100 personas Aprox.	128.00	X	X	X	X	Dos veces al año
284	Chagres	Piña	12	Infraestructura Vial	Rehabilitación de Caminos de producción	Rehabilitación de camino de producción (La Unión El Encanto) (3k+700) / entrega de material pétreo para mejoramiento de caminos	MOP	MIDA	300 familias beneficiadas. 3.7KM	657,469.15				X	Este proyecto se encuentra adjudicado con otros caminos de producción a nivel Nacional
285	Chagres	Piña	12	Infraestructura Vial	Construcción de Vereda Calle	Construcción de Vereda Calle para personas con discapacidad/ Piña Centro	MOP	JUNTA COMUNAL	20 familias beneficiadas. 50 ml	2,000.00				X	
286	Chagres	Piña	12	Infraestructura Vial	Señalización Vial	Señalizar resaltos y líneas de seguridad	ATTT	MEDUCA	1	360.00	X				
287	Chagres	Salud	1	Primera Infancia	Programa de Fortalecimiento Familiar y comunitario	Capacitamos a las familias, en temas de autoestima, valores, resiliencia, comunicación asertiva, manejo de la frustración, maternidad y paternidad responsable a través de charlas e intercambios de ideas en talleres y dinámicas.	SENNIAF	Autoridad Local y comunidad	1 Capacitación	130.00				X	
288	Chagres	Salud	1	Primera Infancia	Programa de crecimiento y desarrollo	Este programa se desarrolla de manera permanente en el Centro de Salud de Icacal que está en el corregimiento de Salud. En este programa se proporciona la atención integral (médico, enfermería, odontología) del desarrollo de todos los menores de 5 años, de manera gratuita.	MINSA	UDELAS, SENADIS, JUNTA COMUNAL, INAMU, MEDUCA, LOTERÍA	Cy D realizados/programados	Funcionamiento	X	X	X	X	El MINSA solicitará a sus aliados el apoyo para coordinar su presencia y beneficios para el Centro de Salud de Icacal, ya que el Centro de salud está en este corregimiento, el acceso a la atención en salud se da sin problemas.
289	Chagres	Salud	1	Primera Infancia	Programa de alimentación Escolar PACE	Entrega de crema enriquecida, galleta nutricional y granos a las escuelas	MEDUCA		Número de beneficiarios	8,691.20	X				Se tiene estimado para el primer trimestre pero, dependerá de la adjudicación

#	Distrito	¿En qué Corregimientos del distrito?	No.	Área del Reloj Colmena	¿Cuál proyecto, acción o actividad realizarían en equipo? (Articulación, viabilidad, acciones) (ACCIÓN COLMENA)	Descripción breve de la ACCIÓN COLMENA	INSTITUCIÓN LÍDER de la ACCIÓN COLMENA	Socios/Aliados de la ACCIÓN COLMENA	¿Cantidad? Indicadores	Presupuesto estimado de la ACCIÓN COLMENA (en B/.)	T 1	T 2	T 3	T 4	Observaciones
290	Chagres	Salud	1	Primera Infancia	Guías para estudiantes de primaria y Premedia	Entrega de guías de estudios priorizadas en el contenido de las materias principales (Matemática, español, ciencias naturales y ciencias sociales) de aprendizaje	MEDUCA		Número de beneficiarios	18,772.19		X	X	X	Este presupuesto estimado es tomado de la oferta nacional
291	Chagres	Salud	1	Primera Infancia	Plan Nacional de lectura	Dotación de bibliotecas de aulas (cajas plásticas de colores que contienen libros de cuentos) para fomentar la lectura desde el nivel preescolar	MEDUCA		Número de beneficiarios	7,665.85	X	X			Estas cajas ya se dieron e algunos corregimientos. MEDUCA del nivel nacional ha solicitado el listado de las escuelas faltantes para suministrarles los libros. El presupuesto estimado fue tomado de la oferta nacional
292	Chagres	Salud	1	Primera Infancia	Feria Integral de Salud	Prestación de servicios Médicos, Servicios Gubernamentales por Instituciones de la Junta Técnica y capacitaciones. Con el objetivo de reducir brecha	Zona Libre	MINSA/CSS, Junta Técnica, Alcaldía de Chagres, Sector Privado, Comunidad en General, Juntas Comunales, Honorables Representantes.	2000 pacientes	20,000.00	X				Este proyecto se realizará en dos días. Este proyecto impactara a otras comunidades.
293	Chagres	Salud	2	Nutrición	Programa de alimentación Escolar PACE	Entrega de crema enriquecida, galleta nutricional y granos a las escuelas	MEDUCA		Número de beneficiarios	8,691.20	X				El programa es focalizado desde preescolar hasta Premedia. Dependerá de la adjudicación
294	Chagres	Salud	2	Nutrición	Programa familias unidas	Implementación y Seguimiento huertas agroecológicas, para mejorar la seguridad alimentaria de las comunidades	MIDA	INAMO, CAJA DE AHORROS, MIAMBIENTE, Centro de competitividad, centro de innovación, consejo consultivo	Implementación de 1 huerta modelo. Seguimiento a 5 huertas familiares	16,600.00	X	X	X	X	
295	Chagres	Salud	2	Nutrición	Feria Integral de Salud	Prestación de servicios Médicos, Servicios Gubernamentales por Instituciones de la Junta Técnica y capacitaciones. Con el objetivo de reducir brecha	Zona Libre	MINSA/CSS, Junta Técnica, Alcaldía de Chagres, Sector Privado, Comunidad en General, Juntas Comunales, Honorables Representantes.	2000 pacientes	20,000.00	X				Este proyecto se realizará en dos días. Este proyecto impactara a otras comunidades.
296	Chagres	Salud	4	Salud	Ayuda Genérica	Apoyo de ayuda genérica (PAMPERS, MULETAS, BASTON, SILLA DE RUEDAS, PEDIASURE, ETC) a personas con discapacidad	SENADIS		15 beneficiarios	1,727.11	X				
297	Chagres	Salud	4	Salud	Sensibilización: Viviendo la discapacidad	Sensibilizar a maestros y estudiantes sobre cómo tratar a las personas con discapacidad	SENADIS	MEDUCA	50 beneficiarios	205.00		X			
298	Chagres	Salud	4	Salud	Feria Integral de Salud	Prestación de servicios Médicos, Servicios Gubernamentales por Instituciones de la Junta Técnica y capacitaciones. Con el objetivo de reducir brecha	Zona Libre	MINSA/CSS, Junta Técnica, Alcaldía de Chagres, Sector Privado, Comunidad en General, Juntas Comunales, Honorables Representantes.	2000 pacientes	20,000.00	X				Este proyecto se realizará en dos días. Este proyecto impactara a otras comunidades.
299	Chagres	Salud	5	Educación	Programa de Pase - U	Se le otorga un beneficio económico (becas) a los estudiantes participantes, este beneficio dependerá del nivel de enseñanza cursado	IFARHU		Número de beneficiarios	88,290.00		X	X		

#	Distrito	¿En qué Corregimientos del distrito?	No.	Área del Reloj Colmena	¿Cuál proyecto, acción o actividad realizarían en equipo? (Articulación, viabilidad, acciones) (ACCIÓN COLMENA)	Descripción breve de la ACCIÓN COLMENA	INSTITUCIÓN LÍDER de la ACCIÓN COLMENA	Socios/Aliados de la ACCIÓN COLMENA	¿Cantidad? Indicadores	Presupuesto estimado de la ACCIÓN COLMENA (en B/.)	T 1	T 2	T 3	T 4	Observaciones	
300	Chagres	Salud	5	Educación	Programa Puesto Distinguido	Consiste en distinguir a los estudiantes que posean los más altos promedios académicos al finalizar los estudios de educación Premedia en los planteles oficiales y particulares del país con beneficios económicos (becas) para darle continuidad a sus estudios	IFARHU		Número de beneficiarios	2,160.00				X	X	
301	Chagres	Salud	5	Educación	Sensibilización: Viviendo la discapacidad	Sensibilizar a maestros y estudiantes sobre cómo tratar a las personas con discapacidad	SENADIS	MEDUCA	50 beneficiarios	205.00				X		
302	Chagres	Salud	5	Educación	Plan Nacional de lectura	Dotación de bibliotecas de aulas (cajas plásticas de colores que contienen libros de cuentos) para fomentar la lectura desde el nivel preescolar	MEDUCA		Número de beneficiarios	7,665.85	X	X				Estas cajas ya se dieron e algunos corregimientos. MEDUCA del nivel nacional ha solicitado el listado de las escuelas faltantes para suministrarles los libros. El presupuesto estimado fue tomado de la oferta nacional
303	Chagres	Salud	5	Educación	Orientaciones de prevención y fortalecimiento de autoestima	Estas orientaciones tienen como objetivo el fortalecer la autoestima de los niños y prevenir que en un futuro estos sean uno de estos agresores	MEDUCA		Número de beneficiarios	Presupuesto de funcionamiento	X	X	X	X		Estas orientaciones son atendidas por el personal pedagógico o orientadores
304	Chagres	Salud	5	Educación	Guías para estudiantes de primaria y Premedia	Entrega de guías de estudios priorizadas en el contenido de las materias principales (Matemática, español, ciencias naturales y ciencias sociales) de aprendizaje	MEDUCA		Número de beneficiarios	18,772.19		X	X	X		Este presupuesto estimado es tomado de la oferta nacional
305	Chagres	Salud	5	Educación	Padrinos empresario	Los jóvenes reciben capacitación laboral para un futuro empleo en la empresa patrocinadora. Laborando en un horario que no afecte sus estudios.	MIDES	IFHARU, MITRADEL, MEDUCA	10 beneficiarios	600.00				X		se les hace la recomendación al IFHARU para que se les pueda dar una beca y continuar (confirmar)
306	Chagres	Salud	5	Educación	Programa de Alfabetización	"Muévete por Panamá" Método flexible que permite que las personas aprendan a partir de la experiencia, ya que las clases son facilitadas con la ayuda de video clases que en combinación con los números y letras hacen que cada sesión sea entretenida.	MIDES	Junta Comunal, MEDUCA	40 beneficiarios	1,000.00				X		Buscar en la base de datos del MEDUCA el registro de jóvenes que no hayan culminado la escuela para que estén dentro del MEDUCA, Cuando muchas de las instituciones hacen giras remitirán la información de personas alfabetizadas al MIDES, En alianza con la LOTERÍA quien realizará giras específicas para identificar a las personas.
307	Chagres	Salud	5	Educación	Cursos técnicos según necesidades identificadas en el corregimiento	Cursos técnicos en el área de Belleza	INADEH	JUNTA COMUNAL, ALCALDIA, MIDES,	Número de beneficiarios	1,700.00	X					
308	Chagres	Salud	5	Educación	Inspección de Teléfonos Públicos	Asep hace la revisión de los teléfonos públicos para corroborar que estén funcionales	ASEP	Autoridades Locales Empresa Privada	2500 personas Aprox.	10.00	X	X	X	X		Una vez al año
309	Chagres	Salud	5	Educación	Feria Integral de Salud	Prestación de servicios Médicos, Servicios Gubernamentales por Instituciones de la Junta Técnica y capacitaciones. Con el objetivo de reducir brecha	Zona Libre	MINS/CSS, Junta Técnica, Alcaldía de Chagres, Sector Privado, Comunidad en General, Juntas Comunales, Honorables Representantes.	2000 pacientes	20,000.00	X					Este proyecto se realizará en dos días. Este proyecto impactará a otras comunidades.

#	Distrito	¿En qué Corregimientos del distrito?	No.	Área del Reloj Colmena	¿Cuál proyecto, acción o actividad realizarían en equipo? (Articulación, viabilidad, acciones) (ACCIÓN COLMENA)	Descripción breve de la ACCIÓN COLMENA	INSTITUCIÓN LÍDER de la ACCIÓN COLMENA	Socios/Aliados de la ACCIÓN COLMENA	¿Cantidad? Indicadores	Presupuesto estimado de la ACCIÓN COLMENA (en B/.)	T1	T2	T3	T4	Observaciones
310	Chagres	Salud	6	Vivienda	Mejoras Habitacionales.	Convenio MIVIOT y autoridades locales, en donde el representante elige a los 5 beneficiarios. Bajo este convenio se flexibilizan los criterios de solicitud, omitiendo el estudio y aceptación del proyecto. El MIVIOT pone a disposición su Mano de obra especializada para realizar las evaluaciones e identificar los beneficiarios, de ser necesario.	MIVIOT	Autoridad local MEF Y ATTT	5 familias beneficiadas por las mejoras habitacionales	Hasta 8,000.00 aproximadamente por vivienda	X	X	X	X	En espera de los beneficiarios por parte del Representante. MEF Y ATTT brindaran el transportes para la movilización
311	Chagres	Salud	7	Actividades que generen ingreso y emprendimiento	Subsidios económicos	Otorgar un subsidio por 600.00 por un año dividido en 4 pagos de 150.00 para que puedan suplir sus necesidades más apremiantes en cuanto: alimento, transporte, medicamentos	SENADIS		16 beneficiarios	7,200.00		X	X	X	
312	Chagres	Salud	7	Actividades que generen ingreso y emprendimiento	Padrinos empresario	Los jóvenes reciben capacitación laboral para un futuro empleo en la empresa patrocinadora. Laborando en un horario que no afecte sus estudios.	MIDES	IFHARU, MITRADEL, MEDUCA	10 beneficiarios	600.00			X		se les hace la recomendación al IFHARU para que se les pueda dar una beca y continuar (confirmar)
313	Chagres	Salud	7	Actividades que generen ingreso y emprendimiento	Cursos técnicos según necesidades identificadas en el corregimiento	Cursos técnicos en el área de Belleza	INADEH	JUNTA COMUNAL, ALCALDIA, MIDES,	Número de beneficiarios	1,700.00	X				
314	Chagres	Salud	7	Actividades que generen ingreso y emprendimiento	Desarrollo de capacidades a los productores en técnicas agrícolas y pecuarios	Formación en diferentes rubros a productores agrícolas o pecuarios, con el objetivo de brindar seguimiento a las huertas agroecológicas establecidas	MIDA	ISA, IDIAP, IMA, BDA, ARAP, IPACCOOP, MIABIENTE, ANATI(CCAR), INADHE	5 eventos de capacitaciones	650.00				X	
315	Chagres	Salud	7	Actividades que generen ingreso y emprendimiento	Talleres de capacitaciones para agentes multiplicadores en técnicas de cultivos	Capacitaciones para el desarrollo de la comunidad en temas agrícolas, con el objetivo de formar promotores comunitarios para la atención de huertos agroecológicos o familiares	MIDA	INAMU, IMA, MICI, ATP, ARAP, MITRADEL, CAMARA DE COMERCIO, ZONA LIBRE, BDA,	1 evento de capacitación	300.00	X				
316	Chagres	Salud	7	Actividades que generen ingreso y emprendimiento	Proyecto Agro- Industria	Fortalecimiento de las capacidades para el aprovechamiento de productos locales y las buenas practicas para la manipulación de alimentos	MIDA	MINSA, ATP	1 eventos de capaciones	300.00			X		
317	Chagres	Salud	7	Actividades que generen ingreso y emprendimiento	Programa "Un Mejor Semental"	Seguimiento y control de resultados, para el mejoramiento genético y nutricional	MIDA	BDA, ISA	Seguimiento y control de resultados 4 fincas	300.00	X	X	X	X	
318	Chagres	Salud	7	Actividades que generen ingreso y emprendimiento	Gestionar Presupuesto de Capital Semilla para el Corregimiento	El programa de capital semilla es un capital no reembolsable que ayudara a las personas del lugar crear sus propios ingresos	AMPYME	INADEH , MIDA, INAMU	10 beneficiarios	20,000.00			X		

#	Distrito	¿En qué Corregimientos del distrito?	No.	Área del Reloj Colmena	¿Cuál proyecto, acción o actividad realizarían en equipo? (Articulación, viabilidad, acciones) (ACCIÓN COLMENA)	Descripción breve de la ACCIÓN COLMENA	INSTITUCIÓN LÍDER de la ACCIÓN COLMENA	Socios/Aliados de la ACCIÓN COLMENA	¿Cantidad? Indicadores	Presupuesto estimado de la ACCIÓN COLMENA (en B/.)	T 1	T 2	T 3	T 4	Observaciones
319	Chagres	Salud	7	Actividades que generen ingreso y emprendimiento	Proyecto de capacitación, producción y comercialización de artesanías tipo souvenir de la cámara de turismo	Capacitaciones en sitio con el apoyo de los gobiernos locales	Cámara de Turismo	UTP, AMPYME, Cámara de Turismo, MOP	1 capacitación 30 personas	300.00		X			
320	Chagres	Salud	7	Actividades que generen ingreso y emprendimiento	Capacitaciones y Educación en el área de Turismo, idiomas y áreas relacionadas con la Zona Libre	Las áreas de las capacitaciones se deciden según las solicitudes de los inversionistas de la necesidad mano de obra calificada en ciertas áreas, tales como: Turismo, idiomas, temas de Zona Libre. Equipo de audio visuales y materiales didácticos.	Centro de competitividad	Zona Libre, Ampyme, Inadeh Cámara de Turismo, Cámara de Comercio	25 a 30 personas	300.00		X			
321	Chagres	Salud	7	Actividades que generen ingreso y emprendimiento	Feria Integral de Salud	Prestación de servicios Médicos, Servicios Gubernamentales por Instituciones de la Junta Técnica y capacitaciones. Con el objetivo de reducir brecha	Zona Libre	MINSA/CSS, Junta Técnica, Alcaldía de Chagres, Sector Privado, Comunidad en General, Juntas Comunales, Honorables Representantes.	2000 pacientes	20,000.00	X				Este proyecto se realizará en dos días. Este proyecto impactara a otras comunidades.
322	Chagres	Salud	8	Seguridad	Programa de Fortalecimiento Familiar y comunitario	Capacitamos a las familias, en temas de autoestima, valores, resiliencia, comunicación asertiva, manejo de la frustración, maternidad y paternidad responsable a través de charlas e intercambios de ideas en talleres y dinámicas.	SENNIAF	Autoridad Local y comunidad	1 Capacitación	130.00			X		
323	Chagres	Salud	8	Seguridad	Orientaciones de prevención y fortalecimiento de autoestima	Estas orientaciones tienen como objetivo el fortalecer la autoestima de los niños y prevenir que en un futuro estos sean uno de estos agresores	MEDUCA		Número de beneficiarios	Presupuesto de funcionamiento	X	X	X	X	Estas orientaciones son atendidas por el personal pedagógico o orientadores
324	Chagres	Salud	8	Seguridad	Acción integral (escuela)	Charlas interactivas y entregas manuales para que los estudiantes interioricen la prevención de las drogas, fortalecimiento de la confianza a la comunidad en las autoridades	SENAN	MEDUCA, INAMU, JUEZ DE PAZ	Número de charlas	120.00	X	X	X	X	Están pendiente por ejecutarse a partir del mes de junio
325	Chagres	Salud	8	Seguridad	Feria Integral de Salud	Prestación de servicios Médicos, Servicios Gubernamentales por Instituciones de la Junta Técnica y capacitaciones. Con el objetivo de reducir brecha	Zona Libre	MINSA/CSS, Junta Técnica, Alcaldía de Chagres, Sector Privado, Comunidad en General, Juntas Comunales, Honorables Representantes.	2000 pacientes	20,000.00	X				Este proyecto se realizará en dos días. Este proyecto impactara a otras comunidades.
326	Chagres	Salud	9	Deporte y Cultura	Mejoramiento A La Iglesia Católica De La Comunidad Y Corregimiento De Salud	El trabajo consiste en las mejoras a los espacios para trámites administrativos, fachada frontal y laterales, incluyendo el campanario. Área de aproximadamente 60m2 de construcción, demolición de 53m2, revestimiento de baldosa de 220.00m2, cielo Razo de PVC de 200.00m2, pintura en su parte exterior y reemplazo de 220m2 de cubierta de panelit.	AND	Autoridad Local	800 beneficiarios	45,000.00				X	

#	Distrito	¿En qué Corregimientos del distrito?	No.	Área del Reloj Colmena	¿Cuál proyecto, acción o actividad realizarían en equipo? (Articulación, viabilidad, acciones) (ACCIÓN COLMENA)	Descripción breve de la ACCIÓN COLMENA	INSTITUCIÓN LÍDER de la ACCIÓN COLMENA	Socios/Aliados de la ACCIÓN COLMENA	¿Cantidad? Indicadores	Presupuesto estimado de la ACCIÓN COLMENA (en B./.)	T 1	T 2	T 3	T 4	Observaciones
327	Chagres	Salud	9	Deporte y Cultura	Continuidad del programa Juventud somos la fuerza	Llevar a los chicos a lugares históricos de la ciudad de colón y Panamá a treves del ministerio de cultura y el programa Juventud somos la fuerza del	MIDES	MEDUCA, PANDEPORTE, MIDES, MICULTURA, INAMU, LOTERÍA (TRANSPORTE), DAS	150 niños	1,500.00				X	
328	Chagres	Salud	9	Deporte y Cultura	Clínicas deportivas	Capacitaciones para líderes Deportivos	PANDEPORTES	AERONAVAL, líderes deportivos, Autoridades locales	1 capacitación 50 niños	2,000.00				X	
329	Chagres	Salud	9	Deporte y Cultura	Construcción de un gimnasio multiuso	Estudio, diseño, construcción y equipamiento del gimnasio multi uso	PANDEPORTES	Junta comunal	una cancha rehabilitada	2,129,577.00					Se dio la orden de proceder
330	Chagres	Salud	9	Deporte y Cultura	Mundial de las estrellas	Deporte recreativo en la disciplina de Futbol	PANDEPORTES	Junta Comunal, Aero naval	75 niños del corregimiento	2,000.00				X	
331	Chagres	Salud	9	Deporte y Cultura	Feria Integral de Salud	Prestación de servicios Médicos, Servicios Gubernamentales por Instituciones de la Junta Técnica y capacitaciones. Con el objetivo de reducir brecha	Zona Libre	MINSA/CSS, Junta Técnica, Alcaldía de Chagres, Sector Privado, Comunidad en General, Juntas Comunales, Honorables Representantes.	2000 pacientes	20,000.00	X				Este proyecto se realizará en dos días. Este proyecto impactara a otras comunidades.
332	Chagres	Salud	10	Conservación del ambiente	Limpieza de playa en la comunidad de Salud	Se realizará una limpieza de la playa en la comunidad de Salud	MINSA	Autoridad local, Mi Ambiente	Limpieza de playa realizada/programada	600.00		X			
333	Chagres	Salud	10	Conservación del ambiente	Identificación, capacitación y Reconocimiento de personería jurídica a organizaciones de bases comunitarias	Atención a las necesidades ambientales de la comunidad, Forestal, Seguridad Hídrica, Áreas Protegidas y Biodiversidad, Cultura Ambiental, Cambio Climático, DIVEDA.	MI AMBIENTE	Comunidad y autoridad local	1 conformación, 1 legalización	273.00	X	X			
334	Chagres	Salud	10	Conservación del ambiente	Talleres y Sensibilización en temas ambientales: reforestación, manejo de desechos etc. según las necesidades	Atención a las necesidades ambientales de la comunidad, Forestal, Seguridad Hídrica, Áreas Protegidas y Biodiversidad, Cultura Ambiental, Cambio Climático, DIVEDA.	MI AMBIENTE	Comunidad y autoridad local, CONADES	1 sensibilización, 1 seguimiento	273.00		X		X	
335	Chagres	Salud	10	Conservación del ambiente	Capacitaciones en sitio con el apoyo de los gobiernos locales	La cámara de Turismos, se compromete hacer la conexión con la fundación botellas de amor para ver que manejo se le puede dar al plástico como medida de manejo de desechos (reciclaje)	Cámara de Turismo	UTP, AMPYME, Cámara de Turismo, MOP	1 capacitación 30 personas	300.00			X		
336	Chagres	Salud	11	Electrificación Rural	Jornadas de inspección de la red e Inspección de Luminarias	Asep realizará jornadas de inspección de las red y de las luminarias (diurnas y nocturnas) de servicio público	ASEP	Autoridad local OER, Ensa	2500 personas Aprox.	212.00	X	X	X	X	Una vez al año y se le da seguimiento el resto de tiempo para verificar
337	Chagres	Salud	11	Electrificación Rural	Jornadas Orientación sobre los Servicios Públicos y los deberes y derechos de los usuarios.	Asep realizará reuniones con los municipios, jornadas de orientación para que los usuarios conozcan sus derechos y deberes; y obtengan información sobre los servicios públicos.	ASEP	Autoridad local	100 personas Aprox.	128.00	X	X	X	X	Dos veces al año

#	Distrito	¿En qué Corregimientos del distrito?	No.	Área del Reloj Colmena	¿Cuál proyecto, acción o actividad realizarían en equipo? (Articulación, viabilidad, acciones) (ACCIÓN COLMENA)	Descripción breve de la ACCIÓN COLMENA	INSTITUCIÓN LÍDER de la ACCIÓN COLMENA	Socios/Aliados de la ACCIÓN COLMENA	¿Cantidad? Indicadores	Presupuesto estimado de la ACCIÓN COLMENA (en B./.)	T	T	T	Observaciones	
											1	2	3		4
338	Chagres	Salud	11	Electrificación Rural	Extensión de redes	Extensión de redes en las comunidades de: Gandona	OER		4.21 km ext./ 21 viviendas	356,840.12				X	Esta acción esta sujeta a la licitación2022-0-09-Lp-008158, que está en proceso de formulario de propuestas por parte de los contratistas, estos tienen hasta el 21 de junio de 2022 para entregar dichas propuestas.
339	Chagres	Salud	11	Electrificación Rural	Extensión de redes	Extensión de redes en las comunidades de: Icacal Arriba	OER		5.99 km ext./ 17 viviendas	461,501.71				X	Esta acción esta sujeta a la licitación2022-0-09-Lp-008158, que está en proceso de formulario de propuestas por parte de los contratistas, estos tienen hasta el 21 de junio de 2022 para entregar dichas propuestas.
340	Chagres	Salud	12	Infraestructura Vial	Mejoramiento de los caminos	Entrega de material Pétreo para mejoramiento de los caminos Entregas de tubos de concreto (alcantarillas) de uso medio para pasos en quebradas o cuerpos de aguas, además de suministro de material perfilado para los caminos que ya tienen avancen en trabajos de corte. Finalmente, se ha suministrado material capa base.	MOP	JUNTA COMUNAL	50 familias beneficiadas.	3,000.00				X	
341	Chagres	Salud	12	Infraestructura Vial	Señalización Vial	Señalización horizontales y verticales	ATTT	MEDUCA	1	360.00			X		
342	Chagres	Salud	12	Infraestructura Vial	Feria Integral de Salud	Prestación de servicios Médicos, Servicios Gubernamentales por Instituciones de la Junta Técnica y capacitaciones. Con el objetivo de reducir brecha	Zona Libre	MINSA/CSS, Junta Técnica, Alcaldía de Chagres, Sector Privado, Comunidad en General, Juntas Comunales, Honorables Representantes.	2000 pacientes	20,000.00	X				Este proyecto se realizará en dos días. Este proyecto impactara a otras comunidades.
343	Santa Isabel	Cuango	1	Primera Infancia	Programa de Fortalecimiento Familiar y comunitario	Capacitamos a las familias, en temas de autoestima, valores, resiliencia, comunicación asertiva, manejo de la frustración, maternidad y paternidad responsable a través de charlas e intercambios de ideas en talleres y dinámicas.	SENNIAF	Autoridad Local y comunidad	1 Capacitación	130.00			X		
344	Santa Isabel	Cuango	1	Primera Infancia	Gira de Salud	Consisten en atención integral a la población por: médico, enfermería, vacunación, entrega de cremas nutricional, saneamiento ambiental, calidad del agua y farmacia. Estas serán reforzadas por el apoyo con personal técnico de otras entidades (ver Observación)	MINSA	MEDUCA, JUNTA COMUNAL, DESPACHO DE LA PRIMERA DAMA, GOBERNACIÓN, REGISTRO CIVIL	4 giras	1500 por gira	X	X	X	X	
345	Santa Isabel	Cuango	1	Primera Infancia	Guías para estudiantes de primaria y Premedia	Entrega de guías de estudios priorizadas en el contenido de las materias principales (Matemática, español, ciencias naturales y ciencias sociales) de aprendizaje	MEDUCA		Número de beneficiarios	18,772.19		X	X	X	Este presupuesto estimado es tomado de la oferta nacional
346	Santa Isabel	Cuango	1	Primera Infancia	Plan Nacional de lectura	Dotación de bibliotecas de aulas (cajas plásticas de colores que contienen libros de cuentos) para fomentar la lectura desde el nivel preescolar	MEDUCA		Número de beneficiarios	7,665.85	X	X			Estas cajas ya se dieron e algunos corregimientos. MEDUCA del nivel nacional ha solicitado el listado de las escuelas faltantes para suministrarles los libros. El presupuesto estimado fue tomado de la oferta nacional

#	Distrito	¿En qué Corregimientos del distrito?	No.	Área del Reloj Colmena	¿Cuál proyecto, acción o actividad realizarían en equipo? (Articulación, viabilidad, acciones) (ACCIÓN COLMENA)	Descripción breve de la ACCIÓN COLMENA	INSTITUCIÓN LÍDER de la ACCIÓN COLMENA	Socios/Aliados de la ACCIÓN COLMENA	¿Cantidad? Indicadores	Presupuesto estimado de la ACCIÓN COLMENA (en B/.)	T 1	T 2	T 3	T 4	Observaciones
347	Santa Isabel	Cuango	1	Primera Infancia	Programa de alimentación Escolar PACE	Entrega de crema enriquecida, galleta nutricional y granos a las escuelas	MEDUCA		Número de beneficiarios	3,600.40	X				Se tiene estimado para el primer trimestre pero, dependerá de la adjudicación
348	Santa Isabel	Cuango	1	Primera Infancia	Programa de Acción Directa Gubernamental para Prevenir y Erradicar el Trabajo Infantil	Otorgar becas a NNA en estado de vulnerabilidad social (trabajo infantil) con el objetivo de aumentar su aporte y erradicar el trabajo infantil .	MITRADEL	MEDUCA, IFARHU	8 beneficiarios	369.00			X		
349	Santa Isabel	Cuango	2	Nutrición	Programa de alimentación Escolar PACE	Entrega de crema enriquecida, galleta nutricional y granos a las escuelas	MEDUCA		Número de beneficiarios	3,600.40	X				El programa es focalizado desde preescolar hasta Premedia. Dependerá de la adjudicación
350	Santa Isabel	Cuango	2	Nutrición	Programa familias unidas	Seguimiento de huertas agroecológicas implementadas, para mejorar la seguridad alimentaria de las comunidades	MIDA	ISA, IDIAP, IMA, BDA, ARAP, IPACCOOP, MIABIENTE, ANATI(CCAR)	Seguimiento a 1 huerta familiar	300.00	X	X	X	X	
351	Santa Isabel	Cuango	3	Agua Limpia y Sanidad Básica	Mejoramiento al Acueducto en el Corregimiento de Cuango Fase N°1	Mejoras en la toma de agua, colocación de 4000 m aproximadamente de tuberías de PVC (6" y 4") en la línea de conducción de la toma e instalación de llaves de paso	AND	Autoridad Local		28,000.00				X	
352	Santa Isabel	Cuango	4	Salud	Gira de Salud	Consisten en atención integral a la población por: médico, enfermería, vacunación, entrega de cremas nutricional, saneamiento ambiental, calidad del agua y farmacia. Estas serán reforzadas por el apoyo con personal técnico de otras entidades (ver Observación)	MINSA	MEDUCA, JUNTA COMUNAL, DESPACHO DE LA PRIMERA DAMA, GOBERNACIÓN, REGISTRO CIVIL	4 giras	1500 por gira	X	X	X	X	
353	Santa Isabel	Cuango	4	Salud	Reanudación de atención por médico, enfermería y farmacia en el puesto de salud de Cuango, 1 vez por semana	Con el objetivo de disminuir la brecha de atención de reanudará la estrategia de asignar un médico por semana en el Centro de Salud de Cuango para la atención de los miembros de la comunidad de Cuango	MINSA		Presencia de médico/ 40 semanas	24,000.00	X	X	X	X	
354	Santa Isabel	Cuango	5	Educación	Plan Nacional de lectura	Dotación de bibliotecas de aulas (cajas plásticas de colores que contienen libros de cuentos) para fomentar la lectura desde el nivel preescolar	MEDUCA		Número de beneficiarios	7,665.85	X	X			Estas cajas ya se dieron e algunos corregimientos. MEDUCA del nivel nacional ha solicitado el listado de las escuelas faltantes para suministrarles los libros. El presupuesto estimado fue tomado de la oferta nacional
355	Santa Isabel	Cuango	5	Educación	Orientaciones de prevención y fortalecimiento de autoestima	Estas orientaciones tienen como objetivo el fortalecer la autoestima de los niños y prevenir que en un futuro estos sean uno de estos agresores	MEDUCA		Número de beneficiarios	Presupuesto de funcionamiento	X	X	X	X	Para los corregimientos de difícil acceso se les da la orientación a los profesores para que ellos sean agentes multiplicadores
356	Santa Isabel	Cuango	5	Educación	Guías para estudiantes de primaria y Premedia	Entrega de guías de estudios priorizadas en el contenido de las materias principales (Matemática, español, ciencias naturales y ciencias sociales) de aprendizaje	MEDUCA		Número de beneficiarios	18,772.19		X	X	X	Este presupuesto estimado es tomado de la oferta nacional
357	Santa Isabel	Cuango	5	Educación	Programa de Alfabetización	"Muévete por Panamá" Método flexible que permite que las personas aprendan a partir de la experiencia, ya que las clases son facilitadas con la ayuda de video clases que en combinación con los números y letras hacen que cada sesión sea entretenida.	MIDES	UDELAS, UP, AUTORIDAD LOCAL, UTP, USMA	100 personas	3,625.00			X		Utilizando la base de datos que ponen a disposición las instituciones

#	Distrito	¿En qué Corregimientos del distrito?	No.	Área del Reloj Colmena	¿Cuál proyecto, acción o actividad realizarían en equipo? (Articulación, viabilidad, acciones) (ACCIÓN COLMENA)	Descripción breve de la ACCIÓN COLMENA	INSTITUCIÓN LÍDER de la ACCIÓN COLMENA	Socios/Aliados de la ACCIÓN COLMENA	¿Cantidad? Indicadores	Presupuesto estimado de la ACCIÓN COLMENA (en B/.)	T 1	T 2	T 3	T 4	Observaciones
358	Santa Isabel	Cuango	5	Educación	Programa de Pase - U	Se le otorga un beneficio económico (becas) a los estudiantes participantes, este beneficio dependerá del nivel de enseñanza cursado	IFARHU		Número de beneficiarios	29,130.00			X	X	
359	Santa Isabel	Cuango	5	Educación	Cursos técnicos según necesidades identificadas en el corregimiento	Cursos técnicos en el área de Belleza	INADEH	INAMU, AUTORIDAD LOCAL, IMA, MOP	2 beneficiarios	4,000.00			X		
360	Santa Isabel	Cuango	5	Educación	Inspección de Teléfonos Públicos	Asep hace la revisión de los teléfonos públicos para corroborar que estén funcionales	ASEP	Autoridades Locales Empresa Privada	530 personas Aprox.	10.00	X	X	X	X	Una vez al año
361	Santa Isabel	Cuango	6	Vivienda	Mejoras Habitacionales.	Convenio MIVIOT y autoridades locales, en donde el representante elige a los 5 beneficiarios. Bajo este convenio se flexibilizan los criterios de solicitud, omitiendo el estudio y aceptación del proyecto. El MIVIOT pone a disposición su Mano de obra especializada para realizar las evaluaciones e identificar los beneficiarios, de ser necesario.	MIVIOT	Autoridad Local MEF Y ATTT	5 familias beneficiadas por las mejoras habitacionales	Hasta 8,000.00 aproximadamente por vivienda	X	X	X	X	En espera de los beneficiarios por parte del Representante. MEF Y ATTT brindaran el transportes para la movilización
362	Santa Isabel	Cuango	7	Actividades que generen ingreso y emprendimiento	Fami Empresa	Un aporte económico (900- 1500) dependiendo el proyecto que la persona con discapacidad presente.	SENADIS	Autoridad local	2 beneficiarios	2,000.00				X	
363	Santa Isabel	Cuango	7	Actividades que generen ingreso y emprendimiento	Entrega de insumos a mujeres capacitadas en belleza maquillaje y facial	Posterior a la capacitación o termino del curso Del INADEH, el INAMU les Garantiza a las mujeres insumos para dicho curso y con el fin de poder iniciar alguna actividad para la generación de ingresos	INAMU	INADEH, CRIME STOPPERS, MICI, DGI, IPACOOOP, MINSA, AMPYME	40 Beneficiarias	8,000.00		X			
364	Santa Isabel	Cuango	7	Actividades que generen ingreso y emprendimiento	Cursos técnicos según necesidades identificadas en el corregimiento	Cursos técnicos en el área de Belleza	INADEH	INAMU, AUTORIDAD LOCAL, IMA, MOP	2 beneficiarios	4,000.00			X		
365	Santa Isabel	Cuango	7	Actividades que generen ingreso y emprendimiento	Desarrollo de capacidades a los productores en técnicas agrícolas y pecuarios	Capacitaciones en diferentes rubros a promotores comunitarios, con el objetivo de brindar seguimiento a las huertas agroecológicas establecidas	MIDA	ISA, IDIAP, IMA, BDA, AR AP, IPACOOOP, MIABI ENTE, ANATI(CCAR), INADHE	5 eventos de capacitaciones	650.00				X	
366	Santa Isabel	Cuango	7	Actividades que generen ingreso y emprendimiento	Programa "Un Mejor Semental"	Seguimiento y control de resultados, para el mejoramiento genético y nutricional	MIDA	BDA, ISA	Seguimiento a 1 semental y 2 pastos en fincas.	300.00	X	X	X	X	

#	Distrito	¿En qué Corregimientos del distrito?	No.	Área del Reloj Colmena	¿Cuál proyecto, acción o actividad realizarían en equipo? (Articulación, viabilidad, acciones) (ACCIÓN COLMENA)	Descripción breve de la ACCIÓN COLMENA	INSTITUCIÓN LÍDER de la ACCIÓN COLMENA	Socios/Aliados de la ACCIÓN COLMENA	¿Cantidad? Indicadores	Presupuesto estimado de la ACCIÓN COLMENA (en B/.)	T 1	T 2	T 3	T 4	Observaciones
367	Santa Isabel	Cuango	7	Actividades que generen ingreso y emprendimiento	Talleres de capacitaciones para agentes multiplicadores en técnicas de cultivos	Capacitaciones para el desarrollo de la comunidad en temas agrícolas, con el objetivo de formar promotores comunitarios para la atención de huertos agroecológicos o familiares	MIDA	INAMU, IMA, MICI, ATP, ARAP, MITRADEL, CAMARA DE COMERCIO, ZONA LIBRE, BDA,	1 evento de capacitación	300.00	X				
368	Santa Isabel	Cuango	7	Actividades que generen ingreso y emprendimiento	Proyecto Agro- Industria	Fortalecimiento de las capacidades para el aprovechamiento de productos locales y las buenas practicas para la manipulación de alimentos	MIDA	MICI	2 eventos de capaciones	300.00			X	X	
369	Santa Isabel	Cuango	7	Actividades que generen ingreso y emprendimiento	Financiamiento para actividades agropecuarias	Créditos aprobados bajo programas especiales por ciclo agrícola. Beneficiando a los productores, permitiéndoles aprovechar esta oportunidad para impulsar al sector agrícola, pecuario y pesca artesanal	BDA	INAMU, MIDA, IDIAP, ISA	1 beneficiario	287,500.00		X			
370	Santa Isabel	Cuango	7	Actividades que generen ingreso y emprendimiento	Gestionar Presupuesto de Capital Semilla para el Corregimiento	El programa de capital semilla es un capital no reembolsable que ayudara a las personas del lugar crear sus propios ingresos	AMPYME	INADEH , MIDA, INAMU	10 beneficiarios	20,000.00		X			
371	Santa Isabel	Cuango	7	Actividades que generen ingreso y emprendimiento	Proyecto de capacitación, producción y comercialización de artesanías tipo souvenir de la cámara de turismo	Capacitaciones en sitio con el apoyo de los gobiernos locales	Cámara de Turismo	UTP, AMPYME, Cámara de Turismo, MOP	1 capacitación 30 personas	300.00		X			
372	Santa Isabel	Cuango	8	Seguridad	Programa de Fortalecimiento Familiar y comunitario	Capacitamos a las familias, en temas de autoestima, valores, resiliencia, comunicación asertiva, manejo de la frustración, maternidad y paternidad responsable a través de charlas e intercambios de ideas en talleres y dinámicas.	SENNIAF	Autoridad Local y comunidad	1 Capacitación	130.00			X		
373	Santa Isabel	Cuango	8	Seguridad	Orientaciones de prevención y fortalecimiento de autoestima	Estas orientaciones tienen como objetivo el fortalecer la autoestima de los niños y prevenir que en un futuro estos sean uno de estos agresores	MEDUCA		Número de beneficiarios	Presupuesto de funcionamiento	X	X	X	X	Para los corregimientos de difícil acceso se les da la orientación a los profesore para que ellos sean agentes multiplicadores
374	Santa Isabel	Cuango	8	Seguridad	Programa de Acción Directa Gubernamental para Prevenir y Erradicar el Trabajo Infantil	Otorgar becas a NNA en estado de vulnerabilidad social (trabajo infantil) con el objetivo de aumentar su aporte y erradicar el trabajo infantil .	MITRADEL	MEDUCA, IFARHU	8 beneficiarios	369.00			X		
375	Santa Isabel	Cuango	8	Seguridad	Acción integral (escuela)	Charlas interactivas y entregas manuales para que los estudiantes interioricen la prevención de las drogas, fortalecimiento de la confianza a la comunidad en las autoridades	SENAN	MEDUCA, INAMU, JUEZ DE PAZ	Número de charlas	120.00	X	X	X	X	Están pendiente por ejecutarse a partir del mes de junio
376	Santa Isabel	Cuango	9	Deporte y Cultura	Mejoramiento Al Cuadro Deportivo Del Corregimiento De Cuango	Nivelación De Terreno, Realización De Cunetas, Continuación De La Cerca De Alambre De Ciclón 130 Ml. Marcado De Cuadro Deportivo.	AND	Autoridad Local	2000 beneficiarios	41,250.00			X		

#	Distrito	¿En qué Corregimientos del distrito?	No.	Área del Reloj Colmena	¿Cuál proyecto, acción o actividad realizarían en equipo? (Articulación, viabilidad, acciones) (ACCIÓN COLMENA)	Descripción breve de la ACCIÓN COLMENA	INSTITUCIÓN LÍDER de la ACCIÓN COLMENA	Socios/Aliados de la ACCIÓN COLMENA	¿Cantidad? Indicadores	Presupuesto estimado de la ACCIÓN COLMENA (en B/.)	T 1	T 2	T 3	T 4	Observaciones
377	Santa Isabel	Cuango	9	Deporte y Cultura	Clínicas deportivas	Capacitaciones para líderes Deportivos	PANDEPORTES	AERONAVAL, líderes deportivos, Autoridades locales	1 capacitación 100 niños	3,00.00	X				
378	Santa Isabel	Cuango	9	Deporte y Cultura	Rehabilitación de cancha deportiva	Pintura, colocación de tableros, aros, mayas, Entrega de implementos deportivos	PANDEPORTES	Junta comunal	una cancha	6,000.00	X				
379	Santa Isabel	Cuango	9	Deporte y Cultura	Mundial de las estrellas	Deporte recreativo en la disciplina de Futbol	PANDEPORTES	Junta Comunal, Aero naval	100 niños del corregimiento	2,000.00				X	
380	Santa Isabel	Cuango	10	Conservación del ambiente	Sensibilización en los manejos de los recursos naturales marinos costeros, toma de denuncias y atención	Atención a las necesidades ambientales de la comunidad, Cultura Ambiental, DIVEDA, Costas y Mares, (Asesoría Legal).	MI AMBIENTE	MICI, AMP, ARAP, Autoridades Locales y la comunidad.	1 sensibilización, atención a denuncia, 1 seguimiento	273.00		X	X		
381	Santa Isabel	Cuango	10	Conservación del ambiente	Programa de Cosecha de Agua	Construcción de un SCALL. (Sistema de Captación de Agua de Lluvia).En la escuela Juana Murillo Viuda de Sugate.	MI AMBIENTE	Comunidad, Autoridades locales	1 Scall	12,001.00			X	X	
382	Santa Isabel	Cuango	11	Electrificación Rural	Gira de inspección y levantamiento	Organizaremos una Gira de Inspección/Levantamiento en las comunidades que no cuenten con electrificación, haremos el acercamiento con ENSA para las viviendas donde no ha llegado el servicio.	OER	ENSA, ASEP	1 gira	Funcionamiento	X	X			
383	Santa Isabel	Cuango	11	Electrificación Rural	Jornadas de inspección de la red e Inspección de Luminarias	Asep realizará jornadas de inspección de las red y de las luminarias (diurnas y nocturnas) de servicio público	ASEP	Autoridades Locales Ensa	530 personas Aprox.	353.33	X	X	X	X	Una vez al año y se le da seguimiento el resto de tiempo para verificar
384	Santa Isabel	Cuango	11	Electrificación Rural	Jornadas Orientación sobre los deberes y derechos de los usuarios, los servicios públicos y Paneles Solares.	Asep realizará reuniones con los municipios, jornadas de orientación para que los usuarios conozcan sus derechos y deberes, obtengan información sobre los servicios públicos y sepan las ventajas, procedimiento y utilización de paneles solares	ASEP	Autoridades Locales	100 personas Aprox.	128.00	X	X	X	X	Dos veces al año
385	Santa Isabel	Cuango	12	Infraestructura Vial	Entrega de Materiales a las Juntas Comunales.	Suministro de capa base y el material selecto a las juntas comunales. Las juntas que poseen equipos pueden ejecutar los arreglos, las que no poseen equipos el MOP puede suministrárselos.	MOP	JUNTA COMUNAL	50 familias beneficiadas.	3,000.00				X	
386	Santa Isabel	Cuango	12	Infraestructura Vial	Construcción de Aceras, rampas, puentes peatonales.	Rampas, aceras y puentes peatonales (PERSONAS CON DISCAPACIDAD). Se construirá le centro de salud para la inclusión de las personas con discapacidades.	MOP	JUNTA COMUNAL	50 familias beneficiadas.	2,500.00				X	
387	Santa Isabel	Miramar	1	Primera Infancia	Programa de Fortalecimiento Familiar y comunitario	Capacitamos a las familias, en temas de autoestima, valores, resiliencia, comunicación asertiva, manejo de la frustración, maternidad y paternidad responsable a través de charlas e intercambios de ideas en talleres y dinámicas.	SENNIAF	Autoridad Local y comunidad	1 Capacitación	130.00	X				
388	Santa Isabel	Miramar	1	Primera Infancia	Gira de Salud	Consisten en atención integral a la población por: médico, enfermería, vacunación, entrega de cremas nutricional, saneamiento ambiental, calidad del agua y farmacia. Estas serán reforzadas por el apoyo con personal técnico de otras entidades (ver Observación)	MINSA	MEDUCA, JUNTA COMUNAL, DESPACHO DE LA PRIMERA DAMA, GOBERNACIÓN, REGISTRO CIVIL	4 giras	1500 por gira	X	X	X	X	

#	Distrito	¿En qué Corregimientos del distrito?	No.	Área del Reloj Colmena	¿Cuál proyecto, acción o actividad realizarían en equipo? (Articulación, viabilidad, acciones) (ACCIÓN COLMENA)	Descripción breve de la ACCIÓN COLMENA	INSTITUCIÓN LÍDER de la ACCIÓN COLMENA	Socios/Aliados de la ACCIÓN COLMENA	¿Cantidad? Indicadores	Presupuesto estimado de la ACCIÓN COLMENA (en B/.)	T 1	T 2	T 3	T 4	Observaciones
389	Santa Isabel	Miramar	1	Primera Infancia	Programa de alimentación Escolar PACE	Entrega de crema enriquecida, galleta nutricional y granos a las escuelas	MEDUCA		Número de beneficiarios	446.72	X				Se tiene estimado para el primer trimestre pero, dependerá de la adjudicación
390	Santa Isabel	Miramar	1	Primera Infancia	Plan Nacional de lectura	Dotación de bibliotecas de aulas (cajas plásticas de colores que contienen libros de cuentos) para fomentar la lectura desde el nivel preescolar	MEDUCA		Número de beneficiarios	7,665.85	X	X			Estas cajas ya se dieron e algunos corregimientos. MEDUCA del nivel nacional ha solicitado el listado de las escuelas faltantes para suministrarles los libros. El presupuesto estimado fue tomado de la oferta nacional
391	Santa Isabel	Miramar	1	Primera Infancia	Guías para estudiantes de primaria y Premedia	Entrega de guías de estudios priorizadas en el contenido de las materias principales (Matemática, español, ciencias naturales y ciencias sociales) de aprendizaje	MEDUCA		Número de beneficiarios	18,772.19		X	X	X	Este presupuesto estimado es tomado de la oferta nacional
392	Santa Isabel	Miramar	1	Primera Infancia	Mochila Cuidarte	Mochilas equipadas con juegos didácticos y una guía práctica para promover la estimulación temprana en niños de 0-4 años,	MIDES	UDELAS, FACULTAD DE ESDUCACIÓN DE LA UNIVERSIDAD DE PANAMÁ, AUTORIDAD LOCAL, UTP, USMA	40 beneficiarios	3,625.00			X		
393	Santa Isabel	Miramar	2	Nutrición	Programa de alimentación Escolar PACE	Entrega de crema enriquecida, galleta nutricional y granos a las escuelas	MEDUCA		Número de beneficiarios	446.72	X				El programa es focalizado desde preescolar hasta Premedia. Dependerá de la adjudicación
394	Santa Isabel	Miramar	3	Agua Limpia y Sanidad Básica	Mejoramiento Del Acueducto En El Corregimiento De Miramar	Mejoras En La Toma De Agua, Colocación De 800 Ml. De Tubería De P.V.C. De 6", Accesorios, Instalación De Paneles Solares Para Estación De Bombeo, Mejoras En El Pozo Perforado 5,8 M De Ancho Por 2.10 M De Largo, Caseta De Bombeo, Mejoras En El Tanque De Reserva, Soterrar Tubería De 1 Y Media Pulgadas Aproximadamente 42 Metros.	AND	Autoridad Local	250 beneficiarios	41,250.00				X	
395	Santa Isabel	Miramar	4	Salud	Gira de Salud	Consisten en atención integral a la población por: médico, enfermería, vacunación, entrega de cremas nutricional, saneamiento ambiental, calidad del agua y farmacia. Estas serán reforzadas por el apoyo con personal técnico de otras entidades (ver Observación)	MINSA	MEDUCA, JUNTA COMUNAL, DESPACHO DE LA PRIMERA DAMA, GOBERNACIÓN, REGISTRO CIVIL	4 giras	1500 por gira	X	X	X	X	
396	Santa Isabel	Miramar	4	Salud	Sensibilización: Viviendo la discapacidad	Sensibilizar a maestros y estudiantes sobre cómo tratar a las personas con discapacidad	SENADIS	MEDUCA	50 beneficiarios	190.00			X		
397	Santa Isabel	Miramar	5	Educación	Programa de Pase - U	Se le otorga un beneficio económico (becas) a los estudiantes participantes, este beneficio dependerá del nivel de enseñanza cursado	IFARHU		Número de beneficiarios	2,700.00			X	X	
398	Santa Isabel	Miramar	5	Educación	Sensibilización: Viviendo la discapacidad	Sensibilizar a maestros y estudiantes sobre cómo tratar a las personas con discapacidad	SENADIS	MEDUCA	50 beneficiarios	190.00			X		
399	Santa Isabel	Miramar	5	Educación	Plan Nacional de lectura	Dotación de bibliotecas de aulas (cajas plásticas de colores que contienen libros de cuentos) para fomentar la lectura desde el nivel preescolar	MEDUCA		Número de beneficiarios	7,665.85	X	X			Estas cajas ya se dieron e algunos corregimientos. MEDUCA del nivel nacional ha solicitado el listado de las escuelas faltantes para suministrarles los libros. El presupuesto estimado fue tomado de la oferta nacional

#	Distrito	¿En qué Corregimientos del distrito?	No.	Área del Reloj Colmena	¿Cuál proyecto, acción o actividad realizarían en equipo? (Articulación, viabilidad, acciones) (ACCIÓN COLMENA)	Descripción breve de la ACCIÓN COLMENA	INSTITUCIÓN LÍDER de la ACCIÓN COLMENA	Socios/Aliados de la ACCIÓN COLMENA	¿Cantidad? Indicadores	Presupuesto estimado de la ACCIÓN COLMENA (en B./.)	T 1	T 2	T 3	T 4	Observaciones
400	Santa Isabel	Miramar	5	Educación	Orientaciones de prevención y fortalecimiento de autoestima	Estas orientaciones tienen como objetivo el fortalecer la autoestima de los niños y prevenir que en un futuro estos sean uno de estos agresores	MEDUCA		Número de beneficiarios	Presupuesto de funcionamiento	X	X	X		Estar orientaciones son atendidas por el personal pedagógico o orientadores
401	Santa Isabel	Miramar	5	Educación	Guías para estudiantes de primaria y Premedia	Entrega de guías de estudios priorizadas en el contenido de las materias principales (Matemática, español, ciencias naturales y ciencias sociales) de aprendizaje	MEDUCA		Número de beneficiarios	18,772.19		X	X	X	Este presupuesto estimado es tomado de la oferta nacional
402	Santa Isabel	Miramar	5	Educación	Programa de Alfabetización	"Muévete por Panamá" Método flexible que permite que las personas aprendan a partir de la experiencia, ya que las clases son facilitadas con la ayuda de video clases que en combinación con los números y letras hacen que cada sesión sea entretenida.	MIDES	UDELAS, UP, AUTORIDAD LOCAL, UTP, USMA	125 personas	3,625.00			X		Utilizando la base de datos que ponen a disposición las instituciones
403	Santa Isabel	Miramar	5	Educación	Inspección de Teléfonos Públicos	Asep hace la revisión de los teléfonos públicos para corroborar que estén funcionales	ASEP	Autoridades Locales Empresa Privada	240 personas Aprox.	10.00	X	X	X	X	Una vez al año
404	Santa Isabel	Miramar	6	Vivienda	Mejoras Habitacionales.	Convenio MIVIOT y autoridades locales, en donde el representante elige a los 5 beneficiarios. Bajo este convenio se flexibilizan los criterios de solicitud, omitiendo el estudio y aceptación del proyecto. El MIVIOT pone a disposición su Mano de obra especializada para realizar las evaluaciones e identificar los beneficiarios, de ser necesario.	MIVIOT	Autoridad Local MEF Y ATTT	5 familias beneficiadas por las mejoras habitacionales	Hasta 8,000.00 aproximadamente por vivienda	X	X	X	X	En espera de los beneficiarios por parte del Representante.
405	Santa Isabel	Miramar	7	Actividades que generen ingreso y emprendimiento	Programa Cultura turística	Capacitación en temas de turismo, atención al cliente.	ATP	AUTORIDADES LOCALES, ZONA LIBRE, MIDA	15 mujeres beneficiadas 1 capacitación	200.00			X		Se trabajará con Agrupación de Mujeres Afrodescendientes de Miramar.
406	Santa Isabel	Miramar	7	Actividades que generen ingreso y emprendimiento	Programa Nacional de emisión de licencias para marineros, operador de lancha de 2da clase hasta 12 mts. y patrón de pesca de 2da clase hasta 12 mts.	Emisión de la licencia requerida para estar a bordo de una lancha. Esta licencia les permite la movilización y comercialización	AMP	MINSA	Número de beneficiarios	Presupuesto de funcionamiento			X		
407	Santa Isabel	Miramar	7	Actividades que generen ingreso y emprendimiento	Seguimiento técnico a la cooperativa: Servicios Múltiples Miramar	Docencia, capacitación, auditoría y fiscalización para el fortalecimiento de las cooperativas existentes	IPACOOOP		26 Beneficiarios	400.00		X	X	X	
408	Santa Isabel	Miramar	7	Actividades que generen ingreso y emprendimiento	Proyecto de capacitación, producción y comercialización de artesanías tipo souvenir de la cámara de turismo	Capacitaciones en sitio con el apoyo de los gobiernos locales	Cámara de Turismo	UTP, AMPYME, Cámara de Turismo, MOP	1 capacitación 30 personas	300.00		X			

#	Distrito	¿En qué Corregimientos del distrito?	No.	Área del Reloj Colmena	¿Cuál proyecto, acción o actividad realizarían en equipo? (Articulación, viabilidad, acciones) (ACCIÓN COLMENA)	Descripción breve de la ACCIÓN COLMENA	INSTITUCIÓN LÍDER de la ACCIÓN COLMENA	Socios/Aliados de la ACCIÓN COLMENA	¿Cantidad? Indicadores	Presupuesto estimado de la ACCIÓN COLMENA (en B/.)	T 1	T 2	T 3	T 4	Observaciones
409	Santa Isabel	Miramar	7	Actividades que generen ingreso y emprendimiento	Desarrollo de capacidades a los productores en técnicas agrícolas y pecuarios	Formación en diferentes rubros a productores agrícolas o pecuarios, con el objetivo de brindar seguimiento a las huertas agroecológicas establecidas	MIDA	ISA, IDIAP, IMA, BDA, ARAP, IPACOOOP, MIABIENTE, ANATI(CCAR), INADHE	5 eventos de capacitaciones	650.00				X	
410	Santa Isabel	Miramar	7	Actividades que generen ingreso y emprendimiento	Talleres de capacitaciones para agentes multiplicadores en técnicas de cultivos	Capacitaciones para el desarrollo de la comunidad en temas agrícolas, con el objetivo de formar promotores comunitarios para la atención de huertos agroecológicos o familiares	MIDA	INAMU, IMA, MICI, ATP, ARAP, MITRADEL, CAMARA DE COMERCIO, ZONA LIBRE, BDA,	1 evento de capacitación	300.00	X				
411	Santa Isabel	Miramar	7	Actividades que generen ingreso y emprendimiento	Proyecto Agro- Industria	Fortalecimiento de las capacidades para el aprovechamiento de productos locales y las buenas practicas para la manipulación de alimentos	MIDA	MICI	2 eventos de capaciones	300.00			X	X	
412	Santa Isabel	Miramar	7	Actividades que generen ingreso y emprendimiento	Gestionar Presupuesto de Capital Semilla para el Corregimiento	El programa de capital semilla es un capital no reembolsable que ayudara a las personas del lugar crear sus propios ingresos	AMPYME	INADEH , MIDA, INAMU	10 beneficiarios	20,000.00		X			
413	Santa Isabel	Miramar	8	Seguridad	Programa de Fortalecimiento Familiar y comunitario	Capacitamos a las familias, en temas de autoestima, valores, resiliencia, comunicación asertiva, manejo de la frustración, maternidad y paternidad responsable a través de charlas e intercambios de ideas en talleres y dinámicas.	SENNIAF	Autoridad Local y comunidad	1 Capacitación	130.00	X				
414	Santa Isabel	Miramar	8	Seguridad	Acción integral (escuela)	Charlas interactivas y entregas manuales para que los estudiantes interioricen la prevención de las drogas, fortalecimiento de la confianza a la comunidad en las autoridades	SENAN	MEDUCA, INAMU, JUEZ DE PAZ	Número de charlas	120.00	X	X	X	X	Están pendiente por ejecutarse a partir del mes de junio
415	Santa Isabel	Miramar	8	Seguridad	Orientaciones de prevención y fortalecimiento de autoestima	Estas orientaciones tienen como objetivo el fortalecer la autoestima de los niños y prevenir que en un futuro estos sean uno de estos agresores	MEDUCA		Número de beneficiarios	Presupuesto de funcionamiento	X	X	X	X	Estar orientaciones son atendida por el personal pedagógico o orientadores
416	Santa Isabel	Miramar	9	Deporte y Cultura	Clínicas deportivas	Capacitaciones para líderes Deportivos	PANDEPORTES	AERONAVAL, líderes deportivos, Autoridades locales	1 capacitación 50 niños		X				
417	Santa Isabel	Miramar	9	Deporte y Cultura	Mejoramiento de la Casa Cultural del Corregimiento de Miramar	Reemplazo de ventanas, puertas , carriolas y cubierta de techo; colocación de cielo raso, pintura exterior e interior, electricidad y plomería. La misma posee un área de 97.50 m2	AND	Autoridad Local		28,000.00				X	
418	Santa Isabel	Miramar	9	Deporte y Cultura	Mundial de las estrellas	Deporte recreativo en la disciplina de Futbol y entrega de implementos deportivos	PANDEPORTES	Junta Comunal, Aero naval	100 niños del corregimiento	2,000.00				X	

#	Distrito	¿En qué Corregimientos del distrito?	No.	Área del Reloj Colmena	¿Cuál proyecto, acción o actividad realizarían en equipo? (Articulación, viabilidad, acciones) (ACCIÓN COLMENA)	Descripción breve de la ACCIÓN COLMENA	INSTITUCIÓN LÍDER de la ACCIÓN COLMENA	Socios/Aliados de la ACCIÓN COLMENA	¿Cantidad? Indicadores	Presupuesto estimado de la ACCIÓN COLMENA (en B/.)	T1	T2	T3	T4	Observaciones
419	Santa Isabel	Miramar	10	Conservación del ambiente	Sensibilización en los manejos de los recursos naturales marinos costeros, toma de denuncias y atención	Atención a las necesidades ambientales de la comunidad, Cultura Ambiental, DIVEDA, Costas y Mares, (Asesoría Legal).	MI AMBIENTE	Comunidad y autoridad local	1 sensibilización, atención a denuncia, 1 seguimiento	420.00			X	X	
420	Santa Isabel	Miramar	10	Conservación del ambiente	Reunión de MIAMBIENTE y el MICI para tratar el tema de la toma descontrolada de la arena	Inspección en conjunto con Costa y Mares, DIVEDA.	MI AMBIENTE	MICI, Municipio.	1 reunión, 1 inspección	50.00		X	X		
421	Santa Isabel	Miramar	11	Electrificación Rural	Gira de inspección y levantamiento	Organizaremos una Gira de Inspección/Levantamiento en las comunidades que no cuenten con electrificación.	OER	ASEP	1 gira	Funcionamiento	X	X			
422	Santa Isabel	Miramar	11	Electrificación Rural	Jornadas de inspección de la red e Inspección de Luminarias	Asep realizará jornadas de inspección de las red y de las luminarias (diurnas y nocturnas) de servicio público	ASEP	Autoridades Locales Ensa	240 personas Aprox.	353.33	X	X	X	X	Una vez al año y se le da seguimiento el resto de tiempo para verificar
423	Santa Isabel	Miramar	11	Electrificación Rural	Jornadas Orientación sobre los deberes y derechos de los usuarios, los servicios públicos y Paneles Solares.	Asep realizará reuniones con los municipios, jornadas de orientación para que los usuarios conozcan sus derechos y deberes, obtengan información sobre los servicios públicos y sepan las ventajas, procedimiento y utilización de paneles solares	ASEP	Autoridades Locales	100 personas Aprox.	128.00	X	X	X	X	Dos veces al año
424	Santa Isabel	Nombre de Dios	1	Primera Infancia	Programa de Fortalecimiento Familiar y comunitario	Capacitamos a las familias, en temas de autoestima, valores, resiliencia, comunicación asertiva, manejo de la frustración, maternidad y paternidad responsable a través de charlas e intercambios de ideas en talleres y dinámicas	SENNIAF	Autoridad Local y comunidad	1 Capacitación	130.00	X				
425	Santa Isabel	Nombre de Dios	1	Primera Infancia	Programa de crecimiento y desarrollo	Este programa se desarrolla de manera continúa en el centro de Salud de Nombre de Dios. Con el objetivo de garantizar que nuestros niños sean evaluados en cuanto a su evolución. Cómo mueve la cabeza, si puede voltearse, gatear, caminar, hablar, si cuenta con los pesos adecuados, estatura o tiene problemas en el estado nutricional	MINSA	UDELAS, SENADIS, JUNTA COMUNAL, INAMU, MEDUCA, LOTERÍA	Número de beneficiarios/ atenciones	Funcionamiento	X	X	X	X	El MINSA solicitará a sus aliados el apoyo para coordinar su presencia y beneficios para el Centro de Salud de Palmas Bellas
426	Santa Isabel	Nombre de Dios	1	Primera Infancia	Programa de alimentación Escolar PACE	Entrega de crema enriquecida, galleta nutricional y granos a las escuelas	MEDUCA		Número de beneficiarios	13,579.20	X				Se tiene estimado para el primer trimestre pero, dependerá de la adjudicación
427	Santa Isabel	Nombre de Dios	1	Primera Infancia	Plan Nacional de lectura	Dotación de bibliotecas de aulas (cajas plásticas de colores que contienen libros de cuentos) para fomentar la lectura desde el nivel preescolar	MEDUCA		Número de beneficiarios	7,665.85	X	X			Estas cajas ya se dieron e algunos corregimientos. MEDUCA del nivel nacional ha solicitado el listado de las escuelas faltantes para suministrarles los libros. El presupuesto estimado fue tomado de la oferta nacional
428	Santa Isabel	Nombre de Dios	1	Primera Infancia	Guías para estudiantes de primaria y Premedia	Entrega de guías de estudios priorizadas en el contenido de las materias principales (Matemática, español, ciencias naturales y ciencias sociales) de aprendizaje	MEDUCA		Número de beneficiarios	18,772.19	X	X	X		Este presupuesto estimado es tomado de la oferta nacional

#	Distrito	¿En qué Corregimientos del distrito?	No.	Área del Reloj Colmena	¿Cuál proyecto, acción o actividad realizarían en equipo? (Articulación, viabilidad, acciones) (ACCIÓN COLMENA)	Descripción breve de la ACCIÓN COLMENA	INSTITUCIÓN LÍDER de la ACCIÓN COLMENA	Socios/Aliados de la ACCIÓN COLMENA	¿Cantidad? Indicadores	Presupuesto estimado de la ACCIÓN COLMENA (en B/.)	T 1	T 2	T 3	T 4	Observaciones
429	Santa Isabel	Nombre de Dios	1	Primera Infancia	Mochila Cuidarte	Mochilas equipadas con juegos didácticos y una guía práctica para promover la estimulación temprana en niños de 0-4 años,	MIDES	UDELAS, FACULTAD DE EDUCACIÓN DE LA UNIVERSIDAD DE PANAMÁ, AUTORIDAD LOCAL, UTP, USMA	40 beneficiarios	3,625.00			X		se está realizando la captación para identificar la población beneficiada
430	Santa Isabel	Nombre de Dios	2	Nutrición	Programa de alimentación Escolar PACE	Entrega de crema enriquecida, galleta nutricional y granos a las escuelas	MEDUCA		Número de beneficiarios	13,579.20	X				El programa es focalizado desde preescolar hasta Premedia. Dependerá de la adjudicación
431	Santa Isabel	Nombre de Dios	3	Agua Limpia y Sanidad Básica	Mejoramiento al Acueducto en el Corregimiento de Nombre de Dios Fase N°1	Reemplazo de la red de distribución de PVC (4" y 3"); instalación de llaves de paso, soterramiento de la línea de distribución de agua. La misma tendrá una longitud de 2500 m aproximadamente de distribución en la comunidad	AND	Autoridad Local		28,000.00			X		
432	Santa Isabel	Nombre de Dios	5	Educación	Orientaciones de prevención y fortalecimiento de autoestima	Estas orientaciones tienen como objetivo el fortalecer la autoestima de los niños y prevenir que en un futuro estos sean uno de estos agresores	MEDUCA		Número de beneficiarios	Presupuesto de funcionamiento	X	X	X	X	Estas orientaciones son atendidas por el personal pedagógico o orientadores
433	Santa Isabel	Nombre de Dios	5	Educación	Guías para estudiantes de primaria y Premedia	Entrega de guías de estudios priorizadas en el contenido de las materias principales (Matemática, español, ciencias naturales y ciencias sociales) de aprendizaje	MEDUCA		Número de beneficiarios	18,772.19		X	X	X	Este presupuesto estimado es tomado de la oferta nacional
434	Santa Isabel	Nombre de Dios	5	Educación	Plan Nacional de lectura	Dotación de bibliotecas de aulas (cajas plásticas de colores que contienen libros de cuentos) para fomentar la lectura desde el nivel preescolar	MEDUCA		Número de beneficiarios	7,665.85	X	X			Estas cajas ya se dieron en algunos corregimientos. MEDUCA del nivel nacional ha solicitado el listado de las escuelas faltantes para suministrarles los libros. El presupuesto estimado fue tomado de la oferta nacional
435	Santa Isabel	Nombre de Dios	5	Educación	Programa de Pase - U	Se le otorga un beneficio económico (becas) a los estudiantes participantes, este beneficio dependerá del nivel de enseñanza cursado	IFARHU		Número de beneficiarios	96,120.00			X	X	
436	Santa Isabel	Nombre de Dios	5	Educación	Programa Puesto Distinguido	Consiste en distinguir a los estudiantes que posean los más altos promedios académicos al finalizar los estudios de educación Premedia en los planteles oficiales y particulares del país con beneficios económicos (becas) para darle continuidad a sus estudios	IFARHU		Número de beneficiarios	2,160.00			X	X	
437	Santa Isabel	Nombre de Dios	5	Educación	Inspección de Teléfonos Públicos	Asep hace la revisión de los teléfonos públicos para corroborar que estén funcionales	ASEP	Autoridades Locales Empresa Privada	1200 personas Aprox.	10.00	X	X	X	X	Una vez al año
438	Santa Isabel	Nombre de Dios	6	Vivienda	Mejoras Habitacionales.	Convenio MIVIOT y autoridades locales, en donde el representante elige a los 5 beneficiarios. Bajo este convenio se flexibilizan los criterios de solicitud, omitiendo el estudio y aceptación del proyecto. El MIVIOT pone a disposición su Mano de obra especializada para realizar las evaluaciones e identificar los beneficiarios, de ser necesario	MIVIOT	Autoridad Local MEF Y ATTT	5 familias beneficiadas por las mejoras habitacionales	Hasta 8,000.00 aproximadamente e por vivienda	X	X	X	X	En espera de los beneficiarios por parte del Representante.

#	Distrito	¿En qué Corregimientos del distrito?	No.	Área del Reloj Colmena	¿Cuál proyecto, acción o actividad realizarían en equipo? (Articulación, viabilidad, acciones) (ACCIÓN COLMENA)	Descripción breve de la ACCIÓN COLMENA	INSTITUCIÓN LÍDER de la ACCIÓN COLMENA	Socios/Aliados de la ACCIÓN COLMENA	¿Cantidad? Indicadores	Presupuesto estimado de la ACCIÓN COLMENA (en B/.)	T 1	T 2	T 3	T 4	Observaciones
439	Santa Isabel	Nombre De Dios	7	Actividades que generen ingreso y emprendimiento	Construcción De Casa De Hospedaje En El Corregimiento De Nombre De Dios (2a Fase)	Construcción De Fundaciones, Piso De Concreto, Vigas De Amarre, Paredes, Techo, Electricidad, Plomería. Y Pintura En General. La construcción constará de dos plantas de 12.10m x 12.15m aproximadamente	AND	Autoridad Local	500 Beneficiarios	41,250.00				X	
440	Santa Isabel	Nombre de Dios	7	Actividades que generen ingreso y emprendimiento	Subsidios económicos	Otorgar un subsidio por 600.00 por un año dividido en 4 pagos de 150.00 para que puedan suplir sus necesidades más apremiantes en cuanto: alimento, transporte, medicamentos	SENADIS		3 beneficiarios	1,200.00	X	X	X		Si es beneficiado por ángel guardián no puede ser beneficiado por estos programas
441	Santa Isabel	Nombre de Dios	7	Actividades que generen ingreso y emprendimiento	Programa Cultura turística	Capacitación en temas de turismo, atención al cliente	ATP	AUTORIDADES LOCALES, ZONA LIBRE, MIDA	25 mujeres beneficiadas 1 capacitación	300.00				X	Se calcula viático del personal y combustible
442	Santa Isabel	Nombre de Dios	7	Actividades que generen Ingreso y Emprendimiento	Desarrollo de capacidades a los productores en técnicas agrícolas y pecuarios	Formación en diferentes rubros a productores agrícolas o pecuarios, con el objetivo de brindar seguimiento a las huertas agroecológicas establecidas	MIDA	ISA, IDIAP, IMA, BDA, ARAP, IPACOOOP, MIABI ENTE, ANATI(CCAR), INADHE	5 eventos de capacitaciones	650.00				X	
443	Santa Isabel	Nombre de Dios	7	Actividades que generen ingreso y emprendimiento	Proyecto Agro- Industria	Fortalecimiento de las capacidades para el aprovechamiento de productos locales y las buenas practicas para la manipulación de alimentos	MIDA	MICI	2 eventos de capaciones	300.00			X	X	
444	Santa Isabel	Nombre de Dios	7	Actividades que generen ingreso y emprendimiento	Talleres de capacitaciones para agentes multiplicadores en técnicas de cultivos	Capacitaciones para el desarrollo de la comunidad en temas agrícolas, con el objetivo de formar promotores comunitarios para la atención de huertos agroecológicos o familiares	MIDA	INAMU, IMA, MICI, ATP, ARAP, MITRADEL, CAMARA DE COMERCIO, ZONA LIBRE, BDA,	1 evento de capacitación	300.00	X				
445	Santa Isabel	Nombre de Dios	7	Actividades que generen ingreso y emprendimiento	Programa "Un Mejor Semental"	Asignación de nuevos sementales. Seguimiento y control de resultados, para el mejoramiento genético y nutricional	MIDA	BDA, ISA	Asignación de 2 sementales nuevos y seguimiento de 5 sementales	5,300.00	X	X	X	X	
446	Santa Isabel	Nombre de Dios	7	Actividades que generen ingreso y emprendimiento	Programa Nacional de emisión de licencias para marineros, operador de lancha de 2da clase hasta 12 mts. y patrón de pesca de 2da clase hasta 12 mts.	Emisión de la licencia requerida para estar a bordo de una lancha. Esta licencia les permite la movilización y comercialización	AMP	MINSA	Número de beneficiarios	Presupuesto de funcionamiento				X	
447	Santa Isabel	Nombre de Dios	7	Actividades que generen ingreso y emprendimiento	Seguimiento técnico a la cooperativa: Servicios: Juan Andrés Melgar	Docencia, capacitación, auditoría y fiscalización para el fortalecimiento de las cooperativas existentes	IPACOOOP		28 Beneficiarios	150.00		X	X	X	

#	Distrito	¿En qué Corregimientos del distrito?	No.	Área del Reloj Colmena	¿Cuál proyecto, acción o actividad realizarían en equipo? (Articulación, viabilidad, acciones) (ACCIÓN COLMENA)	Descripción breve de la ACCIÓN COLMENA	INSTITUCIÓN LÍDER de la ACCIÓN COLMENA	Socios/Aliados de la ACCIÓN COLMENA	¿Cantidad? Indicadores	Presupuesto estimado de la ACCIÓN COLMENA (en B/.)	T 1	T 2	T 3	T 4	Observaciones
448	Santa Isabel	Nombre de Dios	7	Actividades que generen ingreso y emprendimiento	Gestionar Presupuesto de Capital Semilla para el Corregimiento	El programa de capital semilla es un capital no reembolsable que ayudara a las personas del lugar crear sus propios ingresos	AMPYME	INADEH , MIDA, INAMU	10 beneficiarios	20,000.00		X			
449	Santa Isabel	Nombre de Dios	7	Actividades que generen ingreso y emprendimiento	Capacitaciones y Educación en el área de Turismo, idiomas y áreas relacionadas con la Zona Libre	Las áreas de las capacitaciones se deciden según las solicitudes de los inversionistas de la necesidad mano de obra calificada en ciertas áreas, tales como: Turismo, idiomas, temas de Zona Libre. Equipo de audio visuales y materiales didácticos.	Centro de competitividad	Zona Libre, Ampyme, Inadeh, Cámara de Turismo, Cámara de Comercio	25 a 30 personas	300.00		X			
450	Santa Isabel	Nombre de Dios	7	Actividades que generen ingreso y emprendimiento	Proyecto de capacitación, producción y comercialización de artesanías tipo souvenir de la cámara de turismo	Capacitaciones en sitio con el apoyo de los gobiernos locales	Cámara de Turismo	UTP, AMPYME, Cámara de Turismo, MOP	1 capacitación 30 personas	300.00		X			
451	Santa Isabel	Palenque	7	Actividades que generen ingreso y emprendimiento	Entrega de insumos a mujeres capacitadas en gestión turística sostenible	Curso A través Del INADEH. Garantizarles insumos para dicho curso a fin de poder emprender a las mujeres	INAMU	INADEH, ATP, DGI, MICI, IPACOO, AMPYME	30 beneficiarias	3,600.00		X			
452	Santa Isabel	Nombre de Dios	8	Seguridad	Programa de Fortalecimiento Familiar y comunitario	Capacitamos a las familias, en temas de autoestima, valores, resiliencia, comunicación asertiva, manejo de la frustración, maternidad y paternidad responsable a través de charlas e intercambios de ideas en talleres y dinámicas.	SENNIAF	Autoridad Local y comunidad	1 Capacitación	130.00	X				
453	Santa Isabel	Nombre de Dios	8	Seguridad	Orientaciones de prevención y fortalecimiento de autoestima	Estas orientaciones tienen como objetivo el fortalecer la autoestima de los niños y prevenir que en un futuro estos sean uno de estos agresores	MEDUCA		Número de beneficiarios	Presupuesto de funcionamiento	X	X	X		Estar orientaciones son atendida por el personal pedagógico o orientadores
454	Santa Isabel	Nombre de Dios	8	Seguridad	Acción integral (escuela)	Charlas interactivas y entregas manuales para que los estudiantes interioricen la prevención de las drogas, fortalecimiento de la confianza a la comunidad en las autoridades	SENAN	MEDUCA, INAMU, JUEZ DE PAZ	Número de charlas	120.00	X	X	X	X	Están pendiente por ejecutarse a partir del mes de junio
455	Santa Isabel	Nombre de Dios	9	Deporte y Cultura	Rehabilitación de cancha deportiva	Pintura, colocación de tableros, aros, mayas, Entrega de implementos deportivos	PANDEPORTES	Junta comunal	una cancha rehabilitada	6,000.00	X				
456	Santa Isabel	Nombre de Dios	9	Deporte y Cultura	Mundial de las estrellas	Deporte recreativo en la disciplina de Futbol	PANDEPORTES	Junta Comunal, Aero naval	75 niños del corregimiento	2,000.00			X		
457	Santa Isabel	Nombre de Dios	9	Deporte y Cultura	Clínicas deportivas	Capacitaciones para líderes Deportivos	PANDEPORTES	AERONAVAL, líderes deportivos, Autoridades locales	1 capacitación 60 niños	3,000.00	X				
458	Santa Isabel	Nombre de Dios	9	Deporte y Cultura	Días Deportivos Inclusivos	En alianza con PANDEPORTE se realizan juegos deportivos adaptados para las personas con discapacidad	SENADIS	PANDEPORTE	50 beneficiarios	276.00			X		
459	Santa Isabel	Nombre de Dios	11	Electrificación Rural	Gira de inspección y levantamiento	Organizaremos una Gira de Inspección/Levantamiento en las comunidades que no cuenten con electrificación.	OER	ASEP	1 gira	Funcionamiento	X	X			

#	Distrito	¿En qué Corregimientos del distrito?	No.	Área del Reloj Colmena	¿Cuál proyecto, acción o actividad realizarían en equipo? (Articulación, viabilidad, acciones) (ACCIÓN COLMENA)	Descripción breve de la ACCIÓN COLMENA	INSTITUCIÓN LÍDER de la ACCIÓN COLMENA	Socios/Aliados de la ACCIÓN COLMENA	¿Cantidad? Indicadores	Presupuesto estimado de la ACCIÓN COLMENA (en B/.)	T 1	T 2	T 3	T 4	Observaciones
460	Santa Isabel	Nombre de Dios	11	Electrificación Rural	Jornadas de inspección de la red e Inspección de Luminarias	Asep realizará jornadas de inspección de las red y de las luminarias (diurnas y nocturnas) de servicio público	ASEP	Autoridades Locales Ensa	1200 personas Aprox.	353.33	X	X	X	X	Una vez al año y se le da seguimiento el resto de tiempo para verificar
461	Santa Isabel	Nombre de Dios	11	Electrificación Rural	Jornadas Orientación sobre los Servicios Públicos y los deberes y derechos de los usuarios.	Asep realizará reuniones con los municipios, jornadas de orientación para que los usuarios conozcan sus derechos y deberes; y obtengan información sobre los servicios públicos.	ASEP	Autoridades Locales	100 personas Aprox.	128.00	X	X	X	X	Dos veces al año
462	Santa Isabel	Nombre de Dios	12	Infraestructura Vial	Mejoramiento de las calles	Entrega de material pétreo para mejoramiento de las calles pliegue y compactación de materiales pétreo	MOP	Junta Comunal	50 familias	2,500.00				X	
463	Santa Isabel	Palenque	1	Primera Infancia	Programa de Fortalecimiento Familiar y comunitario	Capacitamos a las familias, en temas de autoestima, valores, resiliencia, comunicación asertiva, manejo de la frustración, maternidad y paternidad responsable a través de charlas e intercambios de ideas en talleres y dinámicas.	SENNIAF	Autoridad Local y comunidad	1 Capacitación	130.00	X				
464	Santa Isabel	Palenque	1	Primera Infancia	Gira de Salud	Consisten en atención integral a la población por: médico, enfermería, vacunación, entrega de cremas nutricional, saneamiento ambiental, calidad del agua y farmacia. Estas serán reforzadas por el apoyo con personal técnico de otras entidades (ver Observación)	MINSA	MEDUCA, JUNTA COMUNAL, DESPACHO DE LA PRIMERA DAMA, GOBERNACIÓN, REGISTRO CIVIL	3 giras	1500 por gira		X	X	X	
465	Santa Isabel	Palenque	1	Primera Infancia	Programa de alimentación Escolar PACE	Entrega de crema enriquecida, galleta nutricional y granos a las escuelas	MEDUCA		Número de beneficiarios	2,375.04	X				Se tiene estimado para el primer trimestre pero, dependerá de la adjudicación
466	Santa Isabel	Palenque	1	Primera Infancia	Plan Nacional de lectura	Dotación de bibliotecas de aulas (cajas plásticas de colores que contienen libros de cuentos) para fomentar la lectura desde el nivel preescolar	MEDUCA		Número de beneficiarios	7,665.85	X	X			Estas cajas ya se dieron e algunos corregimientos. MEDUCA del nivel nacional ha solicitado el listado de las escuelas faltantes para suministrarles los libros. El presupuesto estimado fue tomado de la oferta nacional
467	Santa Isabel	Palenque	1	Primera Infancia	Guías para estudiantes de primaria y Premedia	Entrega de guías de estudios priorizadas en el contenido de las materias principales (Matemática, español, ciencias naturales y ciencias sociales) de aprendizaje	MEDUCA		Número de beneficiarios	18,772.19		X	X	X	Este presupuesto estimado es tomado de la oferta nacional
468	Santa Isabel	Palenque	1	Primera Infancia	Mochila Cuidarte	Mochilas equipadas con juegos didácticos y una guía práctica para promover la estimulación temprana en niños de 0-4 años	MIDES	UDELAS, FACULTAD DE EDUCACIÓN DE LA UNIVERSIDAD DE PANAMÁ, AUTORIDAD LOCAL, UTP, USMA	40 beneficiarios	3,625.00				X	se está realizando la capitación para identificar la población beneficiada
469	Santa Isabel	Palenque	1	Primera Infancia	Estrategia Municipios Libres de Trabajo Infantil	FIRMA DE CONVENIO MITRADEL- SANTA ISABEL, con el objetivo de crear alianzas para el desarrollo de estrategias para erradicar el trabajo infantil en el distrito	MITRADEL	MUNICIPIO	Firma del convenio	740.00		X			
470	Santa Isabel	Palenque	1	Primera Infancia	Programa de Acción Directa Gubernamental para Prevenir y Erradicar el Trabajo Infantil	Captación de NNA trabajadores y/ o riesgo laboral Niños, Niñas o Adolescentes (NNA) candidatos para ser insertados en el Programa de Acción Directa(NNA sin trabajo infantil),cinco becas	MITRADEL	MEDUCA, IFARHU	6 beneficiarios	369.00		X			

#	Distrito	¿En qué Corregimientos del distrito?	No.	Área del Reloj Colmena	¿Cuál proyecto, acción o actividad realizarían en equipo? (Articulación, viabilidad, acciones) (ACCIÓN COLMENA)	Descripción breve de la ACCIÓN COLMENA	INSTITUCIÓN LÍDER de la ACCIÓN COLMENA	Socios/Aliados de la ACCIÓN COLMENA	¿Cantidad? Indicadores	Presupuesto estimado de la ACCIÓN COLMENA (en B./.)	T 1	T 2	T 3	T 4	Observaciones
471	Santa Isabel	Palenque	2	Nutrición	Programa de alimentación Escolar PACE	Entrega de crema enriquecida, galleta nutricional y granos a las escuelas	MEDUCA		Número de beneficiarios	2,375.04	X				El programa es focalizado desde preescolar hasta Premedia. Dependerá de la adjudicación
472	Santa Isabel	Palenque	2	Nutrición	Programa familias unidas	Seguimiento de huertas agroecológicas implementadas, para mejorar la seguridad alimentaria de las comunidades	MIDA	MIDA - IMA - ARAP	Seguimiento a 1 huerta familiar de cultivo de Plátano	300.00	X	X	X	X	
473	Santa Isabel	Palenque	3	Agua Limpia y Sanidad Básica	Mejoramiento al Acueducto en el Corregimiento de Palenque (1ª Fase)	Reemplazo de la red de distribución de PVC (4",3" y 2"); instalación de llaves de paso, soterramiento de la línea de distribución de agua. La misma tendrá una longitud de 1750 m de distribución en la comunidad	AND	Autoridad Local		28,000.00				X	
474	Santa Isabel	Palenque	3	Agua Limpia y Sanidad Básica	Mejoramiento Al Acueducto Del Corregimiento de Palenque	Reemplazo De Tuberías De La Línea De Conducción Y Aducción (6")Y La Red De Distribución De PVC(3" Y 2"); Instalación De Llaves De Paso, Limpieza Y Adecuación Del Corregimiento De Palenque	AND	Autoridad Local	500 Beneficiarios	41,250.00				X	
475	Santa Isabel	Palenque	3	Agua Limpia y Sanidad Básica	Reunión de coordinación con la Alcaldía, jueces de paz y JAAR para analizar y dar respuesta las situación de la JAAR.	Para identificar las necesidades de la JAAR y las condiciones actuales y necesidades de acueductos en los corregimientos Colmena	MINSA	ALCALDÍA, JAAR, JUECES DE PAZ, IDAAN, CONADES	1. JAAR activas/creadas 2. # acueductos construidos/necesarios 3. # acueductos funcionales/ #acueductos totales	Funcionamiento	X				Sería una reunión por distrito.(DONOSO, SANTA ISABEL, CHAGRES Y OMAR TORRIJOS HERRERA). *Para el 14 de julio EN EL MUNICIPIO DE SANTA ISABEL; CALIDAD DE AGUA Y SANEAMIENTO se reunirá con los jueces de Paz y alcaldía por parte del MINSA para solucionar la situación de las JAAR. Sería una reunión por distrito.
476	Santa Isabel	Palenque	4	Salud	Ayuda Genérica	Apoyo de ayuda genérica (PAMPERS, MULETAS, BASTON, SILLA DE RUEDAS, PEDIASURE, ETC) a personas con discapacidad	SENADIS		2 beneficiarios	224.39	X				
477	Santa Isabel	Palenque	4	Salud	Gira de Salud	Consisten en atención integral a la población por: médico, enfermería, vacunación, entrega de cremas nutricional, saneamiento ambiental, calidad del agua y farmacia. Estas serán reforzadas por el apoyo con personal técnico de otras entidades (ver Observación)	MINSA	MEDUCA, JUNTA COMUNAL, DESPACHO DE LA PRIMERA DAMA, GOBERNACIÓN, REGISTRO CIVIL	3 giras	1500 por gira		X	X	X	
478	Santa Isabel	Palenque	5	Educación	Plan Nacional de lectura	Dotación de bibliotecas de aulas (cajas plásticas de colores que contienen libros de cuentos) para fomentar la lectura desde el nivel preescolar	MEDUCA		Número de beneficiarios	7,665.85	X	X			Estas cajas ya se dieron e algunos corregimientos. MEDUCA del nivel nacional ha solicitado el listado de las escuelas faltantes para suministrarles los libros. El presupuesto estimado fue tomado de la oferta nacional
479	Santa Isabel	Palenque	5	Educación	Orientaciones de prevención y fortalecimiento de autoestima	Estas orientaciones tienen como objetivo el fortalecer la autoestima de los niños y prevenir que en un futuro estos sean uno de estos agresores	MEDUCA		Número de beneficiarios	Presupuesto de funcionamiento	X	X	X	X	Estas orientaciones son atendidas por el personal pedagógico o orientadores
480	Santa Isabel	Palenque	5	Educación	Guías para estudiantes de primaria y Premedia	Entrega de guías de estudios priorizadas en el contenido de las materias principales (Matemática, español, ciencias naturales y ciencias sociales) de aprendizaje	MEDUCA		Número de beneficiarios	18,772.19		X	X	X	Este presupuesto estimado es tomado de la oferta nacional
481	Santa Isabel	Palenque	5	Educación	Programa de Pase - U	Se le otorga un beneficio económico (becas) a los estudiantes participantes, este beneficio dependerá del nivel de enseñanza cursado	IFARHU		Número de beneficiarios	18,450.00			X	X	
482	Santa Isabel	Palenque	5	Educación	Cursos técnicos según necesidades identificadas en el corregimiento	Cursos Técnicos en el área de seguridad industrial	INADEH	INAMU, AUTORIDAD LOCAL, IMA, MOP	2 beneficiarios	2,000.00	X				

#	Distrito	¿En qué Corregimientos del distrito?	No.	Área del Reloj Colmena	¿Cuál proyecto, acción o actividad realizarían en equipo? (Articulación, viabilidad, acciones) (ACCIÓN COLMENA)	Descripción breve de la ACCIÓN COLMENA	INSTITUCIÓN LÍDER de la ACCIÓN COLMENA	Socios/Aliados de la ACCIÓN COLMENA	¿Cantidad? Indicadores	Presupuesto estimado de la ACCIÓN COLMENA (en B/.)	T 1	T 2	T 3	T 4	Observaciones
483	Santa Isabel	Palenque	5	Educación	Inspección de Teléfonos Públicos	Asep hace la revisión de los teléfonos públicos para corroborar que estén funcionales	ASEP	Autoridades Locales Empresa Privada	460 personas Aprox.	10.00	X	X	X	X	Una vez al año
484	Santa Isabel	Palenque	6	Vivienda	Mejoras Habitacionales.	Convenio MIVIOT y autoridades locales, en donde el representante elige a los 5 beneficiarios. Bajo este convenio se flexibilizan los criterios de solicitud, omitiendo el estudio y aceptación del proyecto. El MIVIOT pone a disposición su Mano de obra especializada para realizar las evaluaciones e identificar los beneficiarios, de ser necesario.	MIVIOT	Autoridad local MEF Y ATTT	5 familias beneficiadas por las mejoras habitacionales	Hasta 8,000.00 aproximadamente por vivienda	X	X	X	X	En espera de los beneficiarios por parte del Representante.
485	Santa Isabel	Palenque	7	Actividades que generen ingreso y emprendimiento	Cursos técnicos según necesidades identificadas en el corregimiento	Cursos Técnicos en el área de seguridad industrial	INADEH	INAMU, AUTORIDAD LOCAL, IMA, MOP	2 beneficiarios	2,000.00		X			
486	Santa Isabel	Palenque	7	Actividades que generen ingreso y emprendimiento	Programa Cultura turística	Capacitación en temas de turismo, atención al cliente.	ATP	AUTORIDADES LOCALES, ZONA LIBRE, MIDA	25 mujeres beneficiadas 1 capacitación	300.00			X		Se calcula viático del personal y combustible
487	Santa Isabel	Palenque	7	Actividades que generen ingreso y emprendimiento	Talleres de capacitaciones para agentes multiplicadores en técnicas de cultivos	Capacitaciones para el desarrollo de la comunidad en temas agrícolas, con el objetivo de formar promotores comunitarios para la atención de huertos agroecológicos o familiares	MIDA	INAMU, IMA, MICI, ATP, ARAP, MITRADEL, CAMARA DE COMERCIO, ZONA LIBRE, BDA,	1 evento de capacitación	300.00	X				
488	Santa Isabel	Palenque	7	Actividades que generen ingreso y emprendimiento	Desarrollo de capacidades a los productores en técnicas agrícolas y pecuarios	Capacitaciones en diferentes rubros a promotores comunitarios, con el objetivo de brindar seguimiento a las huertas agroecológicas establecidas	MIDA	ISA, IDIAP, IMA, BDA, ARAP, IPACOOOP, MIABI ENTE, ANATI(CCAR), INADHE	5 eventos de capacitaciones	650.00				X	
489	Santa Isabel	Palenque	7	Actividades que generen ingreso y emprendimiento	Programa "Un Mejor Semental"	Seguimiento y control de resultados, para el mejoramiento genético y nutricional	MIDA	BDA, ISA	Seguimiento a 5 semental y 11 fincas de pastura	300.00	X	X	X	X	
490	Santa Isabel	Palenque	7	Actividades que generen ingreso y emprendimiento	Proyecto Agro- Industria	Fortalecimiento de las capacidades para el aprovechamiento de productos locales y las buenas practicas para la manipulación de alimentos	MIDA	MICI	2 eventos de capacitaciones	300.00			X	X	
491	Santa Isabel	Palenque	7	Actividades que generen ingreso y emprendimiento	Proyecto de Acuicultura Rural	Seguimiento al manejo alimentación y asistencia técnica de la especie acuícola	ARAP		Seguimiento a 1 estanques	41.50	X	X	X	X	El presupuesto estimado es en base solo al combustible.

#	Distrito	¿En qué Corregimientos del distrito?	No.	Área del Reloj Colmena	¿Cuál proyecto, acción o actividad realizarían en equipo? (Articulación, viabilidad, acciones) (ACCIÓN COLMENA)	Descripción breve de la ACCIÓN COLMENA	INSTITUCIÓN LÍDER de la ACCIÓN COLMENA	Socios/Aliados de la ACCIÓN COLMENA	¿Cantidad? Indicadores	Presupuesto estimado de la ACCIÓN COLMENA (en B/.)	T	T	T	Observaciones
											1	2	3	
492	Santa Isabel	Palenque	7	Actividades que generen ingreso y emprendimiento	Programa Nacional de emisión de licencias para marineros, operador de lancha de 2da clase hasta 12 mts. y patrón de pesca de 2da clase hasta 12 mts.	Emisión de la licencia requerida para estar a bordo de una lancha. Esta licencia les permite la movilización y comercialización	AMP	MINSA	Número de beneficiarios	Presupuesto de funcionamiento			X	
493	Santa Isabel	Palenque	7	Actividades que generen ingreso y emprendimiento	Gestionar Presupuesto de Capital Semilla para el Corregimiento	El programa de capital semilla es un capital no reembolsable que ayudara a las personas del lugar crear sus propios ingresos	AMPYME	INADEH , MIDA, INAMU	10 beneficiarios	20,000.00		X		
494	Santa Isabel	Palenque	7	Actividades que generen ingreso y emprendimiento	Proyecto de capacitación, producción y comercialización de artesanías tipo souvenir de la cámara de turismo	Capacitaciones en sitio con el apoyo de los gobiernos locales	Cámara de Turismo	UTP, AMPYME, Cámara de Turismo, MOP	1 capacitación 30 personas	300.00		X		
495	Santa Isabel	Palenque	7	Actividades que generen ingreso y emprendimiento	Fortalecimiento de las Capacidades Locales para el Desarrollo del Turismo sostenible en el Distrito de Santa Isabel	Diagnostico General de Turismo Capacitaciones, Asistencia Técnica para el desarrollo. Incentivos para las empresas locales. Presentación de carteras de Proyectos según las necesidades de desarrollo local.	Zona Libre	AMPYME/AU/ALCALDIA/INADEH/MICI/DGI/AUTORIDADES LOCALES, EMPRESAS PRIVADAS, CAMARA DE TURISMO.	360 personas	196,000.00		X		Este proyecto es por 11 meses en donde se realizarán 24 capacitaciones Este proyecto impactará a otras comunidades.
496	Santa Isabel	Palenque	8	Seguridad	Programa de Fortalecimiento Familiar y comunitario	Capacitamos a las familias, en temas de autoestima, valores, resiliencia, comunicación asertiva, manejo de la frustración, maternidad y paternidad responsable a través de charlas e intercambios de ideas en talleres y dinámicas.	SENNIAF	Autoridad Local y comunidad	1 Capacitación	130.00	X			
497	Santa Isabel	Palenque	8	Seguridad	Orientaciones de prevención y fortalecimiento de autoestima	Estas orientaciones tienen como objetivo el fortalecer la autoestima de los niños y prevenir que en un futuro estos sean uno de estos agresores	MEDUCA		Número de beneficiarios	Presupuesto de funcionamiento	X	X	X	Estas orientaciones son atendidas por el personal pedagógico o orientadores
498	Santa Isabel	Palenque	8	Seguridad	Estrategia Municipios Libres de Trabajo Infantil	FIRMA DE CONVENIO MITRADEL- SANTA ISABEL, con el objetivo de crear alianzas para el desarrollo de estrategias para erradicar el trabajo infantil en el distrito	MITRADEL	MUNICIPIO	Firma del convenio	740.00		X		
499	Santa Isabel	Palenque	8	Seguridad	Programa de Acción Directa Gubernamental para Prevenir y Erradicar el Trabajo Infantil	Captación de NNA trabajadores y/ o riesgo laboral Niños, Niñas o Adolescentes (NNA) candidatos para ser insertados en el Programa de Acción Directa(NNA sin trabajo infantil),cinco becas	MITRADEL	MEDUCA, IFARHU	6 beneficiarios	369.00		X		
500	Santa Isabel	Palenque	8	Seguridad	Acción integral (escuela)	Charlas interactivas y entregas manuales para que los estudiantes interioricen la prevención de las drogas, fortalecimiento de la confianza a la comunidad en las autoridades	SEMAN	MEDUCA, INAMU, JUEZ DE PAZ	Número de charlas	120.00	X	X	X	Están pendiente por ejecutarse a partir del mes de junio
501	Santa Isabel	Palenque	9	Deporte y Cultura	Rehabilitación de un campo de beisbol - softbol	Pintura, colocación de tableros, aros, mayas, Entrega de implementos deportivos	PANDEPORTES	Junta comunal	una cancha rehabilitada	6,000.00		X		

#	Distrito	¿En qué Corregimientos del distrito?	No.	Área del Reloj Colmena	¿Cuál proyecto, acción o actividad realizarían en equipo? (Articulación, viabilidad, acciones) (ACCIÓN COLMENA)	Descripción breve de la ACCIÓN COLMENA	INSTITUCIÓN LÍDER de la ACCIÓN COLMENA	Socios/Aliados de la ACCIÓN COLMENA	¿Cantidad? Indicadores	Presupuesto estimado de la ACCIÓN COLMENA (en B/.)	T 1	T 2	T 3	T 4	Observaciones
502	Santa Isabel	Palenque	9	Deporte y Cultura	Mundial de las estrellas	Deporte recreativo en la disciplina de Fútbol	PANDEPORTES	Junta Comunal, Aero naval	75 niños del corregimiento	2,000.00				X	
503	Santa Isabel	Palenque	9	Deporte y Cultura	Clínicas deportivas	Capacitaciones para líderes Deportivos	PANDEPORTES	AERONAVAL, líderes deportivos, Autoridades locales	1 capacitación 80 niños	3,000.00	X				
504	Santa Isabel	Palenque	10	Conservación del ambiente	Sensibilización en los manejos de los recursos naturales marinos costeros, toma de denuncias y atención	Atención a denuncia, Forestal, Seguridad Hídrica, Áreas Protegidas y Biodiversidad, Cultura Ambiental, Cambio Climático, DIVEDA.	MI AMBIENTE	Comunidad, Autoridades Local.	1 sensibilización, atención a denuncia, 1 seguimiento	250.00		X	X		
505	Santa Isabel	Palenque	11	Electrificación Rural	Jornadas de inspección de la red e Inspección de Luminarias	Asep realizará jornadas de inspección de las red y de las luminarias (diurnas y nocturnas) de servicio público	ASEP	Autoridades Locales Ensa	460 personas Aprox.	353.34	X	X	X	X	Una vez al año y se le da seguimiento el resto de tiempo para verificar
506	Santa Isabel	Palenque	11	Electrificación Rural	Jornadas Orientación sobre los Servicios Públicos y los deberes y derechos de los usuarios.	Asep realizará reuniones con los municipios, jornadas de orientación para que los usuarios conozcan sus derechos y deberes; y obtengan información sobre los servicios públicos.	ASEP	Autoridades Locales	100 personas Aprox.	128.00	X	X	X	X	Dos veces al año
507	Santa Isabel	Palmira	5	Educación	Programa de Pase - U	Se le otorga un beneficio económico (becas) a los estudiantes participantes, este beneficio dependerá del nivel de enseñanza cursado	IFARHU		Número de beneficiarios	24,120.00			X	X	
508	Santa Isabel	Palmira	1	Primera Infancia	Programa de Fortalecimiento Familiar y comunitario	Capacitamos a las familias, en temas de autoestima, valores, resiliencia, comunicación asertiva, manejo de la frustración, maternidad y paternidad responsable a través de charlas e intercambios de ideas en talleres y dinámicas.	SENNIAF	Autoridad Local y comunidad	1 Capacitación	130.00			X		
509	Santa Isabel	Palmira	1	Primera Infancia	Gira de Salud	Consisten en atención integral a la población por: médico, enfermería, vacunación, entrega de cremas nutricionales, saneamiento ambiental, calidad del agua y farmacia. Estas serán reforzadas por el apoyo con personal técnico de otras entidades (ver Observación)	MINSA	MEDUCA, JUNTA COMUNAL, DESPACHO DE LA PRIMERA DAMA, GOBERNACIÓN, REGISTRO CIVIL	4 giras	1500 por gira	X	X	X	X	
510	Santa Isabel	Palmira	1	Primera Infancia	Programa de alimentación Escolar PACE	Entrega de crema enriquecida, galleta nutricional y granos a las escuelas	MEDUCA		Número de beneficiarios	1,472.96	X				Se tiene estimado para el primer trimestre pero, dependerá de la adjudicación
511	Santa Isabel	Palmira	1	Primera Infancia	Plan Nacional de lectura	Dotación de bibliotecas de aulas (cajas plásticas de colores que contienen libros de cuentos) para fomentar la lectura desde el nivel preescolar	MEDUCA		Número de beneficiarios	7,665.85	X	X			Estas cajas ya se dieron e algunos corregimientos. MEDUCA del nivel nacional ha solicitado el listado de las escuelas faltantes para suministrarles los libros. El presupuesto estimado fue tomado de la oferta nacional
512	Santa Isabel	Palmira	1	Primera Infancia	Guías para estudiantes de primaria y Premedia	Entrega de guías de estudios priorizadas en el contenido de las materias principales (Matemática, español, ciencias naturales y ciencias sociales) de aprendizaje	MEDUCA		Número de beneficiarios	18,772.19		X	X	X	Este presupuesto estimado es tomado de la oferta nacional
513	Santa Isabel	Palmira	2	Nutrición	Programa de alimentación Escolar PACE	Entrega de crema enriquecida, galleta nutricional y granos a las escuelas	MEDUCA		Número de beneficiarios	1,472.96	X				El programa es focalizado desde preescolar hasta Premedia. Dependerá de la adjudicación

#	Distrito	¿En qué Corregimientos del distrito?	No.	Área del Reloj Colmena	¿Cuál proyecto, acción o actividad realizarían en equipo? (Articulación, viabilidad, acciones) (ACCIÓN COLMENA)	Descripción breve de la ACCIÓN COLMENA	INSTITUCIÓN LÍDER de la ACCIÓN COLMENA	Socios/Aliados de la ACCIÓN COLMENA	¿Cantidad? Indicadores	Presupuesto estimado de la ACCIÓN COLMENA (en B/.)	T 1	T 2	T 3	T 4	Observaciones
514	Santa Isabel	Palmira	2	Nutrición	Programa familias unidas	Implementación y Seguimiento huertas agroecológicas, para mejorar la seguridad alimentaria de las comunidades	MIDA	IDIAP, ARAP, MI AMBIENTE.	Implementación de 1 huerta modelo. Seguimiento a 17 huertas familiares	7,500.00	X	X	X	X	La huerta modelo se implementara en el segundo trimestre. Las huertas agroecológicas, contara con un seguimiento continuo durante todos los trimestres.
515	Santa Isabel	Palmira	5	Educación	Programa Puesto Distinguido	Consiste en distinguir a los estudiantes que posean los más altos promedios académicos al finalizar los estudios de educación Premedia en los planteles oficiales y particulares del país con beneficios económicos (becas) para darle continuidad a sus estudios	IFARHU		Número de beneficiarios	2,160.00			X	X	
516	Santa Isabel	Palmira	7	Actividades que generen ingreso y emprendimiento	Fami Empresa	Un aporte económico (900- 1500) dependiendo el proyecto que la persona con discapacidad presente, SENADIS brinda la capacitación. SENADIS ha autorizado que la evaluación se pueda hacer mediante una videollamada	SENADIS	Autoridad local	3 beneficiarios	3,000.00				X	
517	Santa Isabel	Palmira	8	Seguridad	Programa de Fortalecimiento Familiar y comunitario	Capacitamos a las familias, en temas de autoestima, valores, resiliencia, comunicación asertiva, manejo de la frustración, maternidad y paternidad responsable a través de charlas e intercambios de ideas en talleres y dinámicas.	SENNIAF	Autoridad Local y comunidad	1 Capacitación	130.00			X		
518	Santa Isabel	Palmira	4	Salud	Gira de Salud	Consisten en atención integral a la población por: médico, enfermería, vacunación, entrega de cremas nutricional, saneamiento ambiental, calidad del agua y farmacia. Estas serán reforzadas por el apoyo con personal técnico de otras entidades (ver Observación)	MINSA	MEDUCA, JUNTA COMUNAL, DESPACHO DE LA PRIMERA DAMA, GOBERNACIÓN, REGISTRO CIVIL	4 giras	1500 por gira	X	X	X	X	
519	Santa Isabel	Palmira	5	Educación	Plan Nacional de lectura	Dotación de bibliotecas de aulas (cajas plásticas de colores que contienen libros de cuentos) para fomentar la lectura desde el nivel preescolar	MEDUCA		Número de Beneficiarios	7,665.85	X	X			Estas cajas ya se dieron e algunos corregimientos. MEDUCA del nivel nacional ha solicitado el listado de las escuelas faltantes para suministrarles los libros. El presupuesto estimado fue tomado de la oferta nacional
520	Santa Isabel	Palmira	5	Educación	Orientaciones de prevención y fortalecimiento de autoestima	Estas orientaciones tienen como objetivo el fortalecer la autoestima de los niños y prevenir que en un futuro estos sean uno de estos agresores	MEDUCA		Número de Beneficiarios	Presupuesto de funcionamiento	X	X	X	X	Estar orientaciones son atendida por el personal pedagógico o orientadores
521	Santa Isabel	Palmira	5	Educación	Guías para estudiantes de primaria y Premedia	Entrega de guías de estudios priorizadas en el contenido de las materias principales (Matemática, español, ciencias naturales y ciencias sociales) de aprendizaje	MEDUCA		Número de Beneficiarios	18,772.19		X	X	X	Este presupuesto estimado es tomado de la oferta nacional
522	Santa Isabel	Palmira	5	Educación	Talleres de capacitaciones para agentes multiplicadores en técnicas de cultivos	Capacitaciones para el desarrollo de la comunidad en temas agrícolas, con el objetivo de formar promotores comunitarios para la atención de huertos agroecológicos o familiares	MIDA	INAMU, IMA, MICI, ATP, ARAP, MITRADEL, CAMARA DE COMERCIO, ZONA LIBRE, BDA,	1 evento de capacitación	300.00			X		

#	Distrito	¿En qué Corregimientos del distrito?	No.	Área del Reloj Colmena	¿Cuál proyecto, acción o actividad realizarían en equipo? (Articulación, viabilidad, acciones) (ACCIÓN COLMENA)	Descripción breve de la ACCIÓN COLMENA	INSTITUCIÓN LÍDER de la ACCIÓN COLMENA	Socios/Aliados de la ACCIÓN COLMENA	¿Cantidad? Indicadores	Presupuesto estimado de la ACCIÓN COLMENA (en B/.)	T 1	T 2	T 3	T 4	Observaciones
523	Santa Isabel	Palmira	6	Vivienda	Mejoras Habitacionales.	Convenio MIVIOT y autoridades locales, en donde el representante elige a los 5 beneficiarios. Bajo este convenio se flexibilizan los criterios de solicitud, omitiendo el estudio y aceptación del proyecto. El MIVIOT pone a disposición su Mano de obra especializada para realizar las evaluaciones e identificar los beneficiarios, de ser necesario.	MIVIOT	Autoridad local MEF Y ATTT	5 familias beneficiadas por las mejoras habitacionales	Hasta 8,000.00 aproximadamente por vivienda	X	X	X	X	En espera de los beneficiarios por parte del Representante.
524	Santa Isabel	Palmira	7	Actividades que generen ingreso y emprendimiento	Desarrollo de capacidades a los productores en técnicas agrícolas y pecuarios	Formación en diferentes rubros a productores agrícolas o pecuarios, con el objetivo de brindar seguimiento a las huertas agroecológicas establecidas	MIDA	ISA, IDIAP, IMA, BDA, ARAP, IPACCOOP, MIABIENTE, ANATI(CCAR), INADHE	5 eventos de capacitaciones	650.00				X	
525	Santa Isabel	Palmira	7	Actividades que generen ingreso y emprendimiento	Programa "Un Mejor Semental"	Seguimiento y control de resultados, para el mejoramiento genético y nutricional	MIDA	BDA, ISA	Seguimiento a 1 semental viejo, 2 nuevos y 2 fincas de pastura	300.00	X	X	X	X	
526	Santa Isabel	Palmira	7	Actividades que generen ingreso y emprendimiento	Proyecto Agro- Industria	Fortalecimiento de las capacidades para el aprovechamiento de productos locales y las buenas practicas para la manipulación de alimentos	MIDA	MICI	2 eventos de capaciones	300.00			X	X	
527	Santa Isabel	Palmira	7	Actividades que generen ingreso y emprendimiento	Financiamiento para actividades agropecuarias	Créditos aprobados bajo programas especiales por ciclo agrícola. Beneficiando a los productores, permitiéndoles aprovechar esta oportunidad para impulsar al sector agrícola, pecuario y pesca artesanal	BDA	INAMU, MIDA, IDIAP, ISA	1 beneficiario	20,000.00		X			
528	Santa Isabel	Palmira	7	Actividades que generen ingreso y emprendimiento	Gestionar Presupuesto de Capital Semilla para el Corregimiento	El programa de capital semilla es un capital no reembolsable que ayudara a las personas del lugar crear sus propios ingresos	AMPYME	INADEH, MIDA, INAMU	10 beneficiarios	20,000.00		X			
529	Santa Isabel	Palmira	7	Actividades que generen ingreso y emprendimiento	Proyecto de capacitación, producción y comercialización de artesanías tipo souvenir de la cámara de turismo	Capacitaciones en sitio con el apoyo de los gobiernos locales	Cámara de Turismo	UTP, AMPYME, Cámara de Turismo, MOP	1 capacitación 30 personas	300.00		X			
530	Santa Isabel	Palmira	8	Seguridad	Acción integral (escuela)	Charlas interactivas y entregas manuales para que los estudiantes interioricen la prevención de las drogas, fortalecimiento de la confianza a la comunidad en las autoridades	SENAN	MEDUCA, INAMU, JUEZ DE PAZ	Número de charlas	120.00	X				Están pendiente por ejecutarse a partir del mes de junio
531	Santa Isabel	Palmira	9	Deporte y Cultura	Clínicas deportivas	Capacitaciones para líderes Deportivos	PANDEPORTES	AERONAVAL, líderes deportivos, Autoridades locales	1 capacitación 60 niños	3,000.00	X				

#	Distrito	¿En qué Corregimientos del distrito?	No.	Área del Reloj Colmena	¿Cuál proyecto, acción o actividad realizarían en equipo? (Articulación, viabilidad, acciones) (ACCIÓN COLMENA)	Descripción breve de la ACCIÓN COLMENA	INSTITUCIÓN LÍDER de la ACCIÓN COLMENA	Socios/Aliados de la ACCIÓN COLMENA	¿Cantidad? Indicadores	Presupuesto estimado de la ACCIÓN COLMENA (en B/.)	T 1	T 2	T 3	T 4	Observaciones
532	Santa Isabel	Palmira	9	Deporte y Cultura	Mejoramiento Al Campo Deportivo En El Corregimiento De Palmira	Reparación De Cerca Perimetral, Acondicionamiento De Dos Graderías, Reparación De Dos Sanitarios, Reparación De Porterías, Pintura En General, Drenaje Del Interior Del Cuadro Y Construcción De Cunetas De Concreto.	AND	Autoridad Local	2000 beneficiarios	41,250.00				X	
533	Santa Isabel	Palmira	9	Deporte y Cultura	Mundial de las estrellas	Deporte recreativo en la disciplina de Fútbol	PANDEPORTES	Junta Comunal, Aero naval	75 niños del corregimiento	2,000.00				X	
534	Santa Isabel	Palmira	10	Conservación del ambiente	Sensibilización en los manejos de los recursos naturales marinos costeros, toma de denuncias y atención	Atención a las necesidades ambientales de la comunidad, Cultura Ambiental, DIVEDA, Costas y Mares, (Asesoría Legal).	MI AMBIENTE	MICI, AMP, ARAP, Autoridades Locales y la comunidad.	1 sensibilización, atención a denuncia, 1 seguimiento	420.00	X	X			
535	Santa Isabel	Palmira	11	Electrificación Rural	Gira de inspección y levantamiento	Organizaremos una Gira de Inspección/Levantamiento en las comunidades que no cuenten con electrificación, haremos el acercamiento con ENSA para las viviendas donde no ha llegado el servicio.	OER	ENSA, ASEP	1 gira	Funcionamiento	X	X			
536	Santa Isabel	Palmira	11	Electrificación Rural	Jornadas de inspección de la red e Inspección de Luminarias	Asep realizará jornadas de inspección de las red y de las luminarias (diurnas y nocturnas) de servicio público	ASEP	Autoridades Locales Ensa	320 personas Aprox.	353.33	X	X	X	X	Una vez al año y se le da seguimiento el resto de tiempo para verificar
537	Santa Isabel	Palmira	11	Electrificación Rural	Jornadas Orientación sobre los Servicios Públicos y los deberes y derechos de los usuarios.	Asep realizará reuniones con los municipios, jornadas de orientación para que los usuarios conozcan sus derechos y deberes; y obtengan información sobre los servicios públicos.	ASEP	Autoridades Locales	100 personas Aprox.	128.00	X	X	X	X	Dos veces al año
538	Santa Isabel	Palmira	12	Infraestructura Vial	Mejoras a la Calle Interna en el Corregimiento de Palmira	El proyecto abarca una longitud de 1.5 km de calle. Con un ancho aproximado de 4.50 metros, riego y compactación del material selecto que permita el paso de vehículos en temporada lluviosa	AND	Autoridad Local		28,000.00				X	
539	Santa Isabel	Playa Chiquita	1	Primera Infancia	Programa de Fortalecimiento Familiar y comunitario	Capacitamos a las familias, en temas de autoestima, valores, resiliencia, comunicación asertiva, manejo de la frustración, maternidad y paternidad responsable a través de charlas e intercambios de ideas en talleres y dinámicas.	SENNIAF	Autoridad Local y comunidad	1 Capacitación	130.00				X	
540	Santa Isabel	Playa Chiquita	1	Primera Infancia	Gira de Salud	Consisten en atención integral a la población por: médico, enfermería, vacunación, entrega de cremas nutricionales, saneamiento ambiental, calidad del agua y farmacia. Estas serán reforzadas por el apoyo con personal técnico de otras entidades (ver Observación)	MINSA	MEDUCA, JUNTA COMUNAL, DESPACHO DE LA PRIMERA DAMA, GOBERNACIÓN, REGISTRO CIVIL	4 giras	1500 por gira	X	X	X	X	
541	Santa Isabel	Playa Chiquita	1	Primera Infancia	Programa de alimentación Escolar PACE	Entrega de crema enriquecida, galleta nutricional y granos a las escuelas	MEDUCA		Número de beneficiarios	1,136.64	X				Se tiene estimado para el primer trimestre pero, dependerá de la adjudicación
542	Santa Isabel	Playa Chiquita	1	Primera Infancia	Plan Nacional de lectura	Dotación de bibliotecas de aulas (cajas plásticas de colores que contienen libros de cuentos) para fomentar la lectura desde el nivel preescolar	MEDUCA		Número de Beneficiarios	7,665.85	X	X			Estas cajas ya se dieron e algunos corregimientos. MEDUCA del nivel nacional ha solicitado el listado de las escuelas faltantes para suministrarles los libros. El presupuesto estimado fue tomado de la oferta nacional

#	Distrito	¿En qué Corregimientos del distrito?	No.	Área del Reloj Colmena	¿Cuál proyecto, acción o actividad realizarían en equipo? (Articulación, viabilidad, acciones) (ACCIÓN COLMENA)	Descripción breve de la ACCIÓN COLMENA	INSTITUCIÓN LÍDER de la ACCIÓN COLMENA	Socios/Aliados de la ACCIÓN COLMENA	¿Cantidad? Indicadores	Presupuesto estimado de la ACCIÓN COLMENA (en B./.)	T 1	T 2	T 3	T 4	Observaciones
543	Santa Isabel	Playa Chiquita	1	Primera Infancia	Guías para estudiantes de primaria y Premedia	Entrega de guías de estudios priorizadas en el contenido de las materias principales (Matemática, español, ciencias naturales y ciencias sociales) de aprendizaje	MEDUCA		Número de Beneficiarios	18,772.19		X	X	X	Este presupuesto estimado es tomado de la oferta nacional
544	Santa Isabel	Playa Chiquita	2	Nutrición	Programa de alimentación Escolar PACE	Entrega de crema enriquecida, galleta nutricional y granos a las escuelas	MEDUCA		Número de beneficiarios	1,136.64	X				El programa es focalizado desde preescolar hasta Premedia. Dependerá de la adjudicación
545	Santa Isabel	Playa Chiquita	3	Agua limpia y sanidad básica	Mejoramiento Del Acueducto En El Corregimiento De Playa Chiquita	Perforación De Pozo, Construcción De Estación De Bombeo, Suministro E Instalaciones De Bomba, Conexión Eléctrica Al Sistema.	AND	Autoridad Local	200 beneficiarios	41,250.00				X	
546	Santa Isabel	Playa Chiquita	4	Salud	Sensibilización: Viviendo la discapacidad	Sensibilizar a maestros y estudiantes sobre cómo tratar a las personas con discapacidad	SENADIS	MEDUCA	40 beneficiarios	180.00			X		
547	Santa Isabel	Playa Chiquita	4	Salud	Ayuda Genérica	Apoyo de ayuda genérica (PAMPERS, MULETAS, BASTON, SILLA DE RUEDAS, PEDIASURE, ETC) a personas con discapacidad	SENADIS		2 beneficiarios	239.48	X				
548	Santa Isabel	Playa Chiquita	4	Salud	Gira de Salud	Consisten en atención integral a la población por: médico, enfermería, vacunación, entrega de cremas nutricional, saneamiento ambiental, calidad del agua y farmacia. Estas serán reforzadas por el apoyo con personal técnico de otras entidades (ver Observación)	MINSA	MEDUCA, JUNTA COMUNAL, DESPACHO DE LA PRIMERA DAMA, GOBERNACIÓN, REGISTRO CIVIL	4 giras	1500 por gira	X	X	X	X	
549	Santa Isabel	Playa Chiquita	5	Educación	Plan Nacional de lectura	Dotación de bibliotecas de aulas (cajas plásticas de colores que contienen libros de cuentos) para fomentar la lectura desde el nivel preescolar	MEDUCA		Número de Beneficiarios	7,665.85	X	X			Estas cajas ya se dieron e algunos corregimientos. MEDUCA del nivel nacional ha solicitado el listado de las escuelas faltantes para suministrarles los libros. El presupuesto estimado fue tomado de la oferta nacional
550	Santa Isabel	Playa Chiquita	5	Educación	Orientaciones de prevención y fortalecimiento de autoestima	Estas orientaciones tienen como objetivo el fortalecer la autoestima de los niños y prevenir que en un futuro estos sean uno de estos agresores	MEDUCA		Número un Beneficiarios	Presupuesto de funcionamiento	X	X	X	X	Estar orientaciones son atendida por el personal pedagógico o orientadores
551	Santa Isabel	Playa Chiquita	5	Educación	Guías para estudiantes de primaria y Premedia	Entrega de guías de estudios priorizadas en el contenido de las materias principales (Matemática, español, ciencias naturales y ciencias sociales) de aprendizaje	MEDUCA		Número de Beneficiarios	18,772.19		X	X	X	Este presupuesto estimado es tomado de la oferta nacional
552	Santa Isabel	Playa Chiquita	5	Educación	Programa de Pase - U	Se le otorga un beneficio económico (becas) a los estudiantes participantes, este beneficio dependerá del nivel de enseñanza cursado	IFARHU		Número de beneficiarios	9,000.00			X	X	
553	Santa Isabel	Playa Chiquita	5	Educación	Sensibilización: Viviendo la discapacidad	Sensibilizar a maestros y estudiantes sobre cómo tratar a las personas con discapacidad	SENADIS	MEDUCA	40 beneficiarios	180.00			X		
554	Santa Isabel	Playa Chiquita	5	Educación	Cursos técnicos según necesidades identificadas en el corregimiento	Cursos Técnicos en el área de Turismo	INADEH	AUTORIDAD LOCAL, IMA, MOP	2 beneficiarios	5,000.00			X		

#	Distrito	¿En qué Corregimientos del distrito?	No.	Área del Reloj Colmena	¿Cuál proyecto, acción o actividad realizarían en equipo? (Articulación, viabilidad, acciones) (ACCIÓN COLMENA)	Descripción breve de la ACCIÓN COLMENA	INSTITUCIÓN LÍDER de la ACCIÓN COLMENA	Socios/Aliados de la ACCIÓN COLMENA	¿Cantidad? Indicadores	Presupuesto estimado de la ACCIÓN COLMENA (en B/.)	T 1	T 2	T 3	T 4	Observaciones
555	Santa Isabel	Playa Chiquita	6	Vivienda	Mejoras Habitacionales.	Convenio MIVIOT y autoridades locales, en donde el representante elige a los 5 beneficiarios. Bajo este convenio se flexibilizan los criterios de solicitud, omitiendo el estudio y aceptación del proyecto. El MIVIOT pone a disposición su Mano de obra especializada para realizar las evaluaciones e identificar los beneficiarios, de ser necesario.	MIVIOT	Autoridad local MEF Y ATTT	5 familias beneficiadas por las mejoras habitacionales	Hasta 8,000.00 aproximadamente por vivienda	X	X	X	X	En espera de los beneficiarios por parte del Representante.
556	Santa Isabel	Playa Chiquita	7	Actividades que generen ingreso y emprendimiento	Fami Empresa	Un aporte económico (900- 1500) dependiendo el proyecto que la persona con discapacidad presente, SENADIS brinda la capacitación. SENADIS ha autorizado que la evaluación se pueda hacer mediante una videollamada	SENADIS	Autoridad local	1 beneficiario	1,200.00				X	
557	Santa Isabel	Playa Chiquita	7	Actividades que generen ingreso y emprendimiento	Cursos técnicos según necesidades identificadas en el corregimiento	Cursos Técnicos en el área de Turismo	INADEH	AUTORIDAD LOCAL, IMA, MOP	2 beneficiarios	5,000.00			X		
558	Santa Isabel	Playa Chiquita	7	Actividades que generen ingreso y emprendimiento	Desarrollo de capacidades a los productores en técnicas agrícolas y pecuarios	Formación en diferentes rubros a productores agrícolas o pecuarios, con el objetivo de brindar seguimiento a las huertas agroecológicas establecidas	MIDA	ISA, IDIAP, IMA, BDA, ARAP, IPACOOOP, MIABIENTE, ANATI(CCAR), INADHE	5 eventos de capacitaciones	650.00				X	
559	Santa Isabel	Playa Chiquita	7	Actividades que generen ingreso y emprendimiento	Talleres de capacitaciones para agentes multiplicadores en técnicas de cultivos	Capacitaciones para el desarrollo de la comunidad en temas agrícolas, con el objetivo de formar promotores comunitarios para la atención de huertos agroecológicos o familiares	MIDA	INAMU, IMA, MICI, ATP, ARAP, MITRADEL, CAMARA DE COMERCIO, ZONA LIBRE, BDA,	1 evento de capacitación	300.00	X				
560	Santa Isabel	Playa Chiquita	7	Actividades que generen ingreso y emprendimiento	Programa "Un Mejor Semental"	Seguimiento y control de resultados, para el mejoramiento genético y nutricional	MIDA	BDA, ISA	Seguimiento a 3 semental y 4 fincas de pastura.	8,220.00	X	X	X	X	
561	Santa Isabel	Playa Chiquita	7	Actividades que generen ingreso y emprendimiento	Proyecto Agro- Industria	Fortalecimiento de las capacidades para el aprovechamiento de productos locales y las buenas practicas para la manipulación de alimentos	MIDA	MICI	2 eventos de capaciones	300.00			X	X	
562	Santa Isabel	Playa Chiquita	7	Actividades que generen ingreso y emprendimiento	Gestionar Presupuesto de Capital Semilla para el Corregimiento	El programa de capital semilla es un capital no reembolsable que ayudara a las personas del lugar crear sus propios ingresos	AMPYME	INADEH , MIDA, INAMU	10 beneficiarios	20,000.00	X				
563	Santa Isabel	Playa Chiquita	7	Actividades que generen ingreso y emprendimiento	Proyecto de capacitación, producción y comercialización de artesanías tipo souvenir de la cámara de turismo	Capacitaciones en sitio con el apoyo de los gobiernos locales	Cámara de Turismo	UTP, AMPYME, Cámara de Turismo, MOP	1 capacitación 30 personas	300.00	X				

#	Distrito	¿En qué Corregimientos del distrito?	No.	Área del Reloj Colmena	¿Cuál proyecto, acción o actividad realizarían en equipo? (Articulación, viabilidad, acciones) (ACCIÓN COLMENA)	Descripción breve de la ACCIÓN COLMENA	INSTITUCIÓN LÍDER de la ACCIÓN COLMENA	Socios/Aliados de la ACCIÓN COLMENA	¿Cantidad? Indicadores	Presupuesto estimado de la ACCIÓN COLMENA (en B/.)	T 1	T 2	T 3	T 4	Observaciones
564	Santa Isabel	Playa Chiquita	8	Seguridad	Programa de Fortalecimiento Familiar y comunitario	Capacitamos a las familias, en temas de autoestima, valores, resiliencia, comunicación asertiva, manejo de la frustración, maternidad y paternidad responsable a través de charlas e intercambios de ideas en talleres y dinámicas.	SENNIAF	Autoridad Local y comunidad	1 Capacitación	130.00				x	
565	Santa Isabel	Playa Chiquita	8	Seguridad	Orientaciones de prevención y fortalecimiento de autoestima	Estas orientaciones tienen como objetivo el fortalecer la autoestima de los niños y prevenir que en un futuro estos sean uno de estos agresores	MEDUCA		Número un Beneficiarios	Presupuesto de funcionamiento	X	X	X	X	Estar orientaciones son atendida por el personal pedagógico o orientadores
566	Santa Isabel	Playa Chiquita	8	Seguridad	Orientaciones de prevención y fortalecimiento de autoestima	Estas orientaciones tienen como objetivo el fortalecer la autoestima de los niños y prevenir que en un futuro estos sean uno de estos agresores	MEDUCA		Número un Beneficiarios	Presupuesto de funcionamiento	X	X	X	X	Estar orientaciones son atendida por el personal pedagógico o orientadores
567	Santa Isabel	Playa Chiquita	8	Seguridad	Acción integral (escuela)	Charlas interactivas y entregas manuales para que los estudiantes interioricen la prevención de las drogas, fortalecimiento de la confianza a la comunidad en las autoridades	SENAN	MEDUCA, INAMU, JUEZ DE PAZ	Número de charlas	120.00	X	X	X	X	Están pendiente por ejecutarse a partir del mes de junio
568	Santa Isabel	Playa Chiquita	8	Seguridad	Mejoramiento a la Casa de Paz del Corregimiento de Playa Chiquita	Construcción de tanque séptico, pintura externa e interna, resanes de paredes, cambio de carriolas, ventanas, puertas, instalación de inodoro, lavamanos, plomería y electricidad. La misma posee un área de 43.8 m2 aprox.	AND	Autoridad Local		14,000.00				X	
569	Santa Isabel	Playa Chiquita	9	Deporte y Cultura	Mejoramiento del Parque del Corregimiento de Playa Chiquita	Construcción de 30.00 m2 aproximadamente para 2 pérgolas nuevas en área de parque y pintura en general	AND	Autoridad Local		14,000.00				X	
570	Santa Isabel	Playa Chiquita	9	Deporte y Cultura	Clínicas deportivas	Capacitaciones para líderes Deportivos	PANDEPORTES	AERONAVAL, líderes deportivos, Autoridades locales	1 capacitación 50 niños	2,000.00	X				
571	Santa Isabel	Playa Chiquita	9	Deporte y Cultura	Mundial de las estrellas	Deporte recreativo en la disciplina de Futbol	PANDEPORTES	Junta Comunal, Aero naval	75 niños del corregimiento	2,000.00			X		
572	Chagres	Salud	9	Deporte y Cultura	Días Deportivos Inclusivos	En alianza con PANDEPORTE se realizan juegos deportivos adaptados para las personas con discapacidad	SENADIS	PANDEPORTE	50 beneficiarios	276.00			X		
573	Santa Isabel	Playa Chiquita	10	Conservación del ambiente	Sensibilización en los manejos de los recursos naturales marinos costeros, toma de denuncias y atención	Atención a las necesidades ambientales de la comunidad, Forestal, Seguridad Hídrica, Áreas Protegidas y Biodiversidad, Cultura Ambiental, Cambio Climático, DIVEDA.	MI AMBIENTE	Comunidad y autoridad local	1 sensibilización, atención a denuncia, 1 seguimiento	420.00	X	X			
574	Santa Isabel	Playa Chiquita	11	Electrificación Rural	Gira de inspección y levantamiento	Organizaremos una Gira de Inspección/Levantamiento en las comunidades que no cuenten con electrificación, haremos el acercamiento con ENSA para las viviendas donde no ha llegado el servicio.	OER	ENSA, ASEP	1 gira	Funcionamiento	X	X			
575	Santa Isabel	Playa Chiquita	11	Electrificación Rural	Jornadas de inspección de la red e Inspección de Luminarias	Asep realizará jornadas de inspección de las red y de las luminarias (diurnas y nocturnas) de servicio público	ASEP	Autoridades Locales Ensa	180 personas Aprox.	353.34	X	X	X	X	Una vez al año y se le da seguimiento el resto de tiempo para verificar

#	Distrito	¿En qué Corregimientos del distrito?	No.	Área del Reloj Colmena	¿Cuál proyecto, acción o actividad realizarían en equipo? (Articulación, viabilidad, acciones) (ACCIÓN COLMENA)	Descripción breve de la ACCIÓN COLMENA	INSTITUCIÓN LÍDER de la ACCIÓN COLMENA	Socios/Aliados de la ACCIÓN COLMENA	¿Cantidad? Indicadores	Presupuesto estimado de la ACCIÓN COLMENA (en B/.)	T 1	T 2	T 3	T 4	Observaciones
576	Santa Isabel	Playa Chiquita	11	Electrificación Rural	Jornadas Orientación sobre los Servicios Públicos y los deberes y derechos de los usuarios.	Asep realizará reuniones con los municipios, jornadas de orientación para que los usuarios conozcan sus derechos y deberes; y obtengan información sobre los servicios públicos.	ASEP	Autoridades Locales	100 personas Aprox.	128.00	X	X	X	X	Dos veces al año
577	Santa Isabel	Playa Chiquita	12	Infraestructura Vial	Mejoramiento de las calles	Entrega de material pétreo para mejoramiento de las calles pliegue y compactación de materiales pétreo	MOP	Junta comunal	50 familias	2,000.00				X	
578	Donoso	Coclé del Norte	1	Primera Infancia	Programa de Fortalecimiento Familiar y comunitario	Capacitamos a las familias, en temas de autoestima, valores, resiliencia, comunicación asertiva, manejo de la frustración, maternidad y paternidad responsable a través de charlas e intercambios de ideas en talleres y dinámicas.	SENNIAF	Autoridad Local y comunidad	1 CAPACITACIÓN	10.00				x	
579	Donoso	Coclé del Norte	1	Primera Infancia	Gira de Salud	Consisten en atención integral a la población por: médico, enfermería, vacunación, entrega de cremas nutricional, saneamiento ambiental, calidad del agua y farmacia. Estas serán reforzadas por el apoyo con personal técnico de otras entidades (ver Observación)	MINSA	MEDUCA, JUNTA COMUNAL DESPACHO DE LA PRIMERA DAMA, GOBERNACIÓN, REGISTRO CIVIL	2 giras	2,000 por gira			X		En el caso del corregimiento de Coclé del Norte, es una de las áreas de muy difícil acceso para el equipo local, una de las estrategias se que pretende implementar para el futuro son los grupos itinerantes como la FORIS, lo cual por el momento no tenemos activo, pero si está contemplado para dar una mayor regularidad en la atención a esta población distante. Se realizará las 2 giras en el mes de septiembre, ya que para su desplazamiento el equipo utiliza el mar, que está más tranquilo para un desplazamiento seguro solo en los meses de septiembre y octubre. La primera gira será comenzando el mes de
580	Donoso	Coclé del Norte	1	Primera Infancia	Plan Nacional de lectura	Dotación de bibliotecas de aulas (cajas plásticas de colores que contienen libros de cuentos) para fomentar la lectura desde el nivel preescolar	MEDUCA		Número de Beneficiarios	7,665.85	X	X			Estas cajas ya se dieron e algunos corregimientos. MEDUCA del nivel nacional ha solicitado el listado de las escuelas faltantes para suministrarles los libros. El presupuesto estimado fue tomado de la oferta nacional
581	Donoso	Coclé del Norte	1	Primera Infancia	Guías para estudiantes de primaria y Premedia	Entrega de guías de estudios priorizadas en el contenido de las materias principales (Matemática, español, ciencias naturales y ciencias sociales) de aprendizaje	MEDUCA		Número de Beneficiarios	18,772.19	X	X	X		Este presupuesto estimado es tomado de la oferta nacional
582	Donoso	Coclé del Norte	1	Primera Infancia	Programa de Acción Directa Gubernamental para Prevenir y Erradicar el Trabajo Infantil	Otorgar becas a NNA en estado de vulnerabilidad social (trabajo infantil) con el objetivo de aumentar su aporte y erradicar el trabajo infantil .	MITRADEL	MEDUCA, IFARHU	5 beneficiarios	369.00			X		
583	Donoso	Coclé del Norte	1	Primera Infancia	Evaluación para la Construcción de áreas recreativas	Evaluación técnicas de validación e identificación de viabilidad de obstrucción de áreas recreativas	CONADES	Autoridad local	Informe	305.00	X				
584	Donoso	Coclé del Norte	3	Agua limpia y sanidad básica	Mejora de las Tomas de Agua y Fuentes hídricas	Inspecciones y evaluaciones para ver el nivel de contaminación y presentar las propuestas de solución . Reforestación	MI AMBIENTE	MINSA, CONADES	1 evaluación, 1 reforestación, 1 legalización.	1,308.00	X	X	X		
585	Donoso	Coclé del Norte	3	Agua limpia y sanidad básica	Mejoramiento al Acueducto de la Comunidad de Belén	Construcción de un nuevo acueducto en la comunidad de Río Belén, corregimiento de Coclé del norte, el mismo incluye excavación para la instalación de tuberías nuevas de 4" de PVC en la línea de aducción y tuberías nuevas para la línea de conducción.	AND	Autoridad Local		61,875.00				X	También incluye el suministro de válvulas expulsoras de aire de 2 y 3 2, suministro e instalación de válvulas de compuerta de 4" de bronce, válvulas de compuertas de 2" de bronce, e incluirá la construcción de un nuevo tanque de reserva de 10,000 galones. El sistema de captación será superficial por gravedad.
586	Donoso	Coclé del Norte	4	Salud	Mejoramiento Al Centro De Salud De Coclé Del Norte	Consiste En Mejorar La Iluminación Y Acondicionamiento Del Centro, A Través De Paneles Solares Para La Instalación De Bombillos, Sillas Plásticas, Refrigeradora A Gas, Un Armario Plástico Cerrado 2x7	AND	Autoridad Local	350 Beneficiarios	10,750.00				X	

#	Distrito	¿En qué Corregimientos del distrito?	No.	Área del Reloj Colmena	¿Cuál proyecto, acción o actividad realizarían en equipo? (Articulación, viabilidad, acciones) (ACCIÓN COLMENA)	Descripción breve de la ACCIÓN COLMENA	INSTITUCIÓN LÍDER de la ACCIÓN COLMENA	Socios/Aliados de la ACCIÓN COLMENA	¿Cantidad? Indicadores	Presupuesto estimado de la ACCIÓN COLMENA (en B/.)	T 1	T 2	T 3	T 4	Observaciones
587	Donoso	Coclé del Norte	4	Salud	Ayuda Genérica	Apoyo de ayuda genérica (PAMPERS, MULETAS, BASTON, SILLA DE RUEDAS, PEDIASURE, ETC) a personas con discapacidad	SENADIS		2 beneficiarios	101.16	X				
588	Donoso	Coclé del Norte	4	Salud	Gira de Salud	Consisten en atención integral a la población por: médico, enfermería, vacunación, entrega de cremas nutricional, saneamiento ambiental, calidad del agua y farmacia. Estas serán reforzadas por el apoyo con personal técnico de otras entidades (ver Observación)	MINSA	MEDUCA, JUNTA COMUNAL, DESPACHO DE LA PRIMERA DAMA, GOBERNACIÓN, REGISTRO CIVIL	2 giras	2,000 por gira			X		En el caso del corregimiento de Coclé del Norte, es una de las áreas de muy difícil acceso para el equipo local, una de las estrategias se que pretende implementar para el futuro son los grupos itinerantes como la FORIS, lo cual por el momento no tenemos activo, pero si está contemplado para dar una mayor regularidad en la atención a esta población distante. Se realizará las 2 giras en el mes de septiembre
589	Donoso	Coclé del Norte	5	Educación	Programa de Pase - U	Se le otorga un beneficio económico (becas) a los estudiantes participantes, este beneficio dependerá del nivel de enseñanza cursado	IFARHU		Número de beneficiarios	209,790.00			X	X	
590	Donoso	Coclé del Norte	5	Educación	Programa Puesto Distinguido	Consiste en distinguir a los estudiantes que posean los más altos promedios académicos al finalizar los estudios de educación Premedia en los planteles oficiales y particulares del país con beneficios económicos (becas) para darle continuidad a sus estudios	IFARHU		Número de beneficiarios	2,160.00			X	X	
591	Donoso	Coclé del Norte	5	Educación	Orientaciones de prevención y fortalecimiento de autoestima	Estas orientaciones tienen como objetivo el fortalecer la autoestima de los niños y prevenir que en un futuro estos sean uno de estos agresores	MEDUCA		Número un Beneficiarios	Presupuesto de funcionamiento	X	X	X	X	Para los corregimientos de difícil acceso se les da la orientación a los profesore para que ellos sean agentes multiplicadores
592	Donoso	Coclé del Norte	5	Educación	Guías para estudiantes de primaria y Premedia	Entrega de guías de estudios priorizadas en el contenido de las materias principales (Matemática, español, ciencias naturales y ciencias sociales) de aprendizaje	MEDUCA		Número de Beneficiarios	18,772.19		X	X	X	Este presupuesto estimado es tomado de la oferta nacional
593	Donoso	Coclé del Norte	5	Educación	Plan Nacional de lectura	Dotación de bibliotecas de aulas (cajas plásticas de colores que contienen libros de cuentos) para fomentar la lectura desde el nivel preescolar	MEDUCA		Número de Beneficiarios	7,665.85	X	X			Estas cajas ya se dieron e algunos corregimientos. MEDUCA del nivel nacional ha solicitado el listado de las escuelas faltantes para suministrarles los libros. El presupuesto estimado fue tomado de la oferta nacional
594	Donoso	Coclé del Norte	5	Educación	Cursos técnicos según necesidades identificadas en el corregimiento	Cursos técnicos en el área de Albañilería calificada	INADEH	INAMU, AUTORIDAD LOCAL, IMA, MOP	2 beneficiarios	6,000.00			X		
595	Donoso	Coclé del Norte	6	Vivienda	Mejoras Habitacionales.	Convenio MIVIOT y autoridades locales, en donde el representante elige a los 5 beneficiarios. Bajo este convenio se flexibilizan los criterios de solicitud, omitiendo el estudio y aceptación del proyecto. El MIVIOT pone a disposición su Mano de obra especializada para realizar las evaluaciones e identificar los beneficiarios, de ser necesario.	MIVIOT	Autoridades locales, registro Público, ANATI.	5 familias beneficiadas por las mejoras habitacionales	Hasta 8,000.00 aproximadamente por vivienda	X	X	X	X	En espera de los beneficiarios por parte del Representante.
596	Donoso	Coclé del Norte	7	Actividades que generen ingreso y emprendimiento	Programa: Mujeres cuidadora de la semilla	Busca fortalecer capacidades y promover la seguridad alimentaria con cultivos para el consumo y venta. En alianza con otras instancias llevamos insumos y un personal técnico especializado que dicta el taller de inicio, entrega de herramientas y más.	INAMU	INAMU, INADEH, LOTERIA, MIDA, FUNDACIÓN MUJEM, SUPER XTRA, SENAN	15 beneficiarias	2,250.00			X		

#	Distrito	¿En qué Corregimientos del distrito?	No.	Área del Reloj Colmena	¿Cuál proyecto, acción o actividad realizarían en equipo? (Articulación, viabilidad, acciones) (ACCIÓN COLMENA)	Descripción breve de la ACCIÓN COLMENA	INSTITUCIÓN LÍDER de la ACCIÓN COLMENA	Socios/Aliados de la ACCIÓN COLMENA	¿Cantidad? Indicadores	Presupuesto estimado de la ACCIÓN COLMENA (en B/.)	T 1	T 2	T 3	T 4	Observaciones
597	Donoso	Coclé del Norte	7	Actividades que generen ingreso y emprendimiento	Programa: Mujeres cuidadora de la semilla	Busca fortalecer capacidades y promover la seguridad alimentaria con cultivos para el consumo y venta. En alianza con otras instancias llevamos insumos y un personal técnico especializado que dicta el taller de inicio, entrega de herramientas y más.	INAMU	INAMU, INADEH, LOTERIA, MIDA, FUNDACIÓN MUJEM, SUPER XTRA, SENAN	22 Beneficiarias	3,300.00			X		
598	Donoso	Coclé del Norte	7	Actividades que generen ingreso y emprendimiento	Fami Empresa	Un aporte económico (900- 1500) dependiendo el proyecto que la persona con discapacidad presente, SENADIS brinda la capacitación. SENADIS ha autorizado que la evaluación se pueda hacer mediante una videollamada	SENADIS	Autoridad local	7 beneficiarios	6,600.00			X	X	
599	Donoso	Coclé del Norte	7	Actividades que generen ingreso y emprendimiento	Subsidios económicos	Otorgar un subsidio por 600.00 por un año dividido en 4 pagos de 150.00 para que puedan suplir sus necesidades más apremiantes en cuanto: alimento, transporte, medicamentos	SENADIS		1 beneficiario	300.00			X		Si es beneficiado por ángel guardián no puede ser beneficiado por estos programas
600	Donoso	Coclé del Norte	7	Actividades que generen ingreso y Emprendimiento	Identificación, capacitación y Reconocimiento de personería jurídica a organizaciones de bases comunitarias	Atención a las necesidades ambientales de la comunidad, Forestal, Seguridad Hídrica, Áreas Protegidas y Biodiversidad, Cultura Ambiental, Cambio Climático, DIVEDA.	MI AMBIENTE	Comunidad y autoridad local	1 identificación, capacitación, 1 reconocimiento	273.00		X		X	
601	Donoso	Coclé del Norte	7	Actividades que generen ingreso y emprendimiento	Cursos Técnicos en el área de Albañilería calificada	Curso Técnico en el área de Albañilería calificada	INADEH	INAMU, AUTORIDAD LOCAL, IMA, MOP	2 beneficiarios	6,000.00			X		
602	Donoso	Coclé del Norte	7	Actividades que generen ingreso y emprendimiento	Desarrollo de capacidades a los productores en técnicas agrícolas y pecuarios	Formación en diferentes rubros a productores agrícolas o pecuarios, con el objetivo de brindar seguimiento a las huertas agroecológicas establecidas	MIDA	ISA, IDIAP, IMA, BDA, ARAP, IPACOOOP, MIABI ENTE, ANATI(CCAR)	5 eventos de capacitaciones	650.00				X	
603	Donoso	Coclé del Norte	7	Actividades que generen ingreso y emprendimiento	Proyecto Agro- Industria	Fortalecimiento de las capacidades para el aprovechamiento de productos locales y las buenas practicas para la manipulación de alimentos	MIDA	INAMU, IMA, MICI, ATP, ARAP, MITRADEL, CAMARA DE COMERCIO, ZONA LIBRE, BDA	2 eventos de capaciones	300.00			X	X	
604	Donoso	Coclé del Norte	7	Actividades que generen ingreso y emprendimiento	Talleres de capacitaciones para agentes multiplicadores en técnicas de cultivos	Capacitaciones para el desarrollo de la comunidad en temas agrícolas, con el objetivo de formar promotores comunitarios para la atención de huertos agroecológicos o familiares	MIDA	INAMU, IMA, MICI, ATP, ARAP, MITRADEL, CAMARA DE COMERCIO, ZONA LIBRE, BDA	1 evento de capacitación	300.00			X		
605	Donoso	Coclé del Norte	7	Actividades que generen ingreso y emprendimiento	Programa "Un Mejor Semental"	Seguimiento y control de resultados, para el mejoramiento genético y nutricional	MIDA	BDA, ISA	Seguimiento y control a 1 finca	300.00	X	X	X	X	

#	Distrito	¿En qué Corregimientos del distrito?	No.	Área del Reloj Colmena	¿Cuál proyecto, acción o actividad realizarían en equipo? (Articulación, viabilidad, acciones) (ACCIÓN COLMENA)	Descripción breve de la ACCIÓN COLMENA	INSTITUCIÓN LÍDER de la ACCIÓN COLMENA	Socios/Aliados de la ACCIÓN COLMENA	¿Cantidad? Indicadores	Presupuesto estimado de la ACCIÓN COLMENA (en B/.)	T 1	T 2	T 3	T 4	Observaciones
606	Donoso	Coclé del Norte	7	Actividades que generen ingreso y emprendimiento	Gestionar Presupuesto de Capital Semilla para el Corregimiento	El programa de capital semilla es un capital no reembolsable que ayudara a las personas del lugar crear sus propios ingresos	AMPYME	INADEH , MIDA, INAMU	10 beneficiarios	20,000.00				X	
607	Donoso	Coclé del Norte	7	Actividades que generen ingreso y emprendimiento	Proyecto de capacitación, producción y comercialización de artesanías tipo souvenir de la cámara de turismo	Capacitaciones en sitio con el apoyo de los gobiernos locales	Cámara de Turismo	UTP, AMPYME, Cámara de Turismo, MOP	1 capacitación 30 personas	300.00		X			
608	Donoso	Coclé del Norte	7	Actividades que generen ingreso y emprendimiento	Capacitaciones en temas de comercialización y generación de aviso de operación, registro de marca y exportación	Capacitación en generación y actualización de Avisos de Operación	MICI	INAMU, DGI, AMPYME	Número de beneficiario	600.00		X			
609	Donoso	Coclé del Norte	8	Seguridad	Programa de Fortalecimiento Familiar y comunitario	Capacitamos a las familias, en temas de autoestima, valores, resiliencia, comunicación asertiva, manejo de la frustración, maternidad y paternidad responsable a través de charlas e intercambios de ideas en talleres y dinámicas.	SENNIAF	Autoridad Local y comunidad	1 Capacitación	130.00				X	
610	Donoso	Coclé del Norte	8	Seguridad	Orientaciones de prevención y fortalecimiento de autoestima	Estas orientaciones tienen como objetivo el fortalecer la autoestima de los niños y prevenir que en un futuro estos sean uno de estos agresores	MEDUCA		Número un Beneficiarios	Presupuesto de funcionamiento	X	X	X	X	Para los corregimientos de difícil acceso se les da la orientación a los profesore para que ellos sean agentes multiplicadores
611	Donoso	Coclé del Norte	8	Seguridad	Programa de Acción Directa Gubernamental para Prevenir y Erradicar el Trabajo Infantil	Otorgar becas a NNA en estado de vulnerabilidad social (trabajo infantil) con el objetivo de aumentar su aporte y erradicar el trabajo infantil .	MITRADEL	MEDUCA, IFARHU	5 beneficiarios	369.00			X		
612	Donoso	Coclé del Norte	9	Deporte y Cultura	Mejoramiento A La Iglesia Santa Rosa De Lima De Coclé Del Norte	En El Techo Se Desmontará Y Cambiará La Estructura De Madera Deteriorada, Se Instalarán Láminas Nuevas De Panalit. Suministro E Instalación De Baldosas 120 M2 De Baldosas 40 X 40	AND	Autoridad Local	350 Beneficiarios	15,000.00				X	
613	Donoso	Coclé del Norte	9	Deporte y Cultura	Mejoramiento De La Casa Local De La Comunidad De Coclé Del Norte	Se Mejorará El Aspecto Físico De La Construcción, Colocación De Baldosas, Compra De Sillas Plásticas, La Construcción Tiene Un Área Aproximada De 80mt2.Reparación De Tarima, Mantenimiento De Techo, Cambios De Tornillos Y Sello De Goteras.	AND	Autoridad Local	350 Beneficiarios	12,500.00				X	
614	Donoso	Coclé del Norte	9	Deporte y Cultura	Mejoramiento al cementerio de Coclé del Norte	Las mejoras consisten en la construcción de un cobertizo y mejoramiento a la vereda que conduce hacia el cementerio cuyas medidas son de 160.00ml de largo y 1.60m de ancho y 0.10m de espesor.	AND	Autoridad Local	300 beneficiarios	20,000.00				X	
615	Donoso	Coclé del Norte	9	Deporte y Cultura	Mejoramiento a la cancha de voleibol de San Lucas	El mejoramiento consiste en la instalación de la estructura de techo completa de 130.00m2 que incluye carriolas de 2"x6" y láminas de zinc esmaltado, viga de techo con carriolas dobles, zapata de 1.20m x 1.20m con 5 barras #5 en ambas direcciones, columnas de concreto de 0.30m x 0.30m con 4 barras de acero #5.	AND	Autoridad Local	150 Beneficiarios	20,000.00				X	

#	Distrito	¿En qué Corregimientos del distrito?	No.	Área del Reloj Colmena	¿Cuál proyecto, acción o actividad realizarían en equipo? (Articulación, viabilidad, acciones) (ACCIÓN COLMENA)	Descripción breve de la ACCIÓN COLMENA	INSTITUCIÓN LÍDER de la ACCIÓN COLMENA	Socios/Aliados de la ACCIÓN COLMENA	¿Cantidad? Indicadores	Presupuesto estimado de la ACCIÓN COLMENA (en B/.)	T 1	T 2	T 3	T 4	Observaciones
616	Donoso	Coclé del Norte	9	Deporte y Cultura	Evaluación para la Construcción de áreas recreativas	Evaluación técnicas de validación e identificación de viabilidad de obstrucción de áreas recreativas	CONADES	Autoridad local	Informe	305.00		X			
617	Donoso	Coclé del Norte	10	Conservación del ambiente	Capacitación en temas de Manejo adecuado de los desechos solidos	Implementara programas de capacitación en temas de manejo adecuado de la basura y reciclaje (productos del mar). Mi ambiente cuenta con promotores en el área que estarán apoyando y realizando acciones (sensibilizaciones en tema de reciclaje y manejo de los desechos).	MI AMBIENTE	MINSA, Junta Comunal, Municipio, Comunidad, MEDUCA, INAMU	1 Reunión con MEDUCA, 1 sensibilización, 1 seguimiento	1,540.00	X		X	X	MEDUCA coordinara con mi ambiente para que los estudiantes y padres de familia reciban las capacitaciones del manejo de la basura y reciclaje. El representante apoyará para las capacitaciones con un local, transporte para la comunidad y alimentación para la comunidad. ISA ofrece un transporte para el traslado del personal.
618	Donoso	Coclé del Norte	11	Electrificación Rural	Extensión de redes	Extensión de redes en la comunidad de Río Caimito	OER		2.83 km ext./ 85 viviendas	350,583.15				X	Esta acción esta sujeta a la licitación2022-0-09-Lp-008158, que está en proceso de formulario de propuestas por parte de los contratistas, estos tienen hasta el 21 de junio de 2022 para entregar dichas propuestas.
619	Donoso	Coclé del Norte	11	Electrificación Rural	Jornadas Orientación sobre los deberes y derechos de los usuarios, los servicios públicos y Paneles Solares.	Asep realizará reuniones con los municipios, jornadas de orientación para que los usuarios conozcan sus derechos y deberes, obtengan información sobre los servicios públicos y sepan las ventajas, procedimiento y utilización de paneles solares	ASEP	Autoridad local OER	100 personas Aprox.	128.00	X	X	X	X	Dos veces al año
620	Donoso	Coclé Del Norte	12	Infraestructura Vial	Mejoramiento De Caminos En La Comunidad De Calle Larga	Consiste En El Mejoramiento De Una Vía De Acceso A La Comunidad De Calle Larga, Ampliación Y Corte Primario, Ampliación Y Compactación De Calzada De Ambos Lados Y Tiene Una Longitud De 3,500 Metros.	AND	Autoridad Local	100 beneficiarios	59,725.00				X	
621	Donoso	Coclé del Norte	12	Infraestructura Vial	Mejoramiento de veredas en Sabanita Verde	Las mejoras consisten en la construcción de una vereda peatonal cuyas medidas son de 200.00ml de largo, 1.60m de ancho y 0.10m de espesor.	AND	Autoridad Local	180 beneficiarios	20,000.00				X	
622	Donoso	Coclé del Norte	12	Infraestructura Vial	Mejoramiento a las veredas en Coclé de Norte	Las mejoras consiste en la construcción de una vereda peatonal cuyas medidas son de 235.00ml de largo, 1.60m de ancho y 0.10m de espesor.	AND	Autoridad Local	300 beneficiarios	25,000.00				X	
623	Donoso	El Guásimo	1	Primera Infancia	Programa de Fortalecimiento Familiar y comunitario	Capacitamos a las familias, en temas de autoestima, valores, resiliencia, comunicación asertiva, manejo de la frustración, maternidad y paternidad responsable a través de charlas e intercambios de ideas en talleres y dinámicas.	SENNIAF	Autoridad Local y comunidad	1 Capacitación	160.00				X	
624	Donoso	El Guásimo	1	Primera Infancia	Gira de Salud	Consisten en atención integral a la población por: médico, enfermería, vacunación, entrega de cremas nutricional, saneamiento ambiental, calidad del agua y farmacia. Estas serán reforzadas por el apoyo con personal técnico de otras entidades (ver Observación)	MINSA	MEDUCA, JUNTA COMUNAL, DESPACHO DE LA PRIMERA DAMA, GOBERNACIÓN	12 giras	1,700 por gira	X	X	X	X	Las Giras a Guásimo se realizan 1 mensualmente.
625	Donoso	El Guásimo	1	Primera Infancia	Plan Nacional de lectura	Dotación de bibliotecas de aulas (cajas plásticas de colores que contienen libros de cuentos) para fomentar la lectura desde el nivel preescolar	MEDUCA		Número de Beneficiarios	7,665.85	X	X			Estas cajas ya se dieron e algunos corregimientos. MEDUCA del nivel nacional ha solicitado el listado de las escuelas faltantes para suministrarles los libros. El presupuesto estimado fue tomado de la oferta nacional
626	Donoso	El Guásimo	1	Primera Infancia	Guías para estudiantes de primaria y Premedia	Entrega de guías de estudios priorizadas en el contenido de las materias principales (Matemática, español, ciencias naturales y ciencias sociales) de aprendizaje	MEDUCA		Número si Beneficiarios	18,772.19		X	X	X	Este presupuesto estimado es tomado de la oferta nacional

#	Distrito	¿En qué Corregimientos del distrito?	No.	Área del Reloj Colmena	¿Cuál proyecto, acción o actividad realizarían en equipo? (Articulación, viabilidad, acciones) (ACCIÓN COLMENA)	Descripción breve de la ACCIÓN COLMENA	INSTITUCIÓN LÍDER de la ACCIÓN COLMENA	Socios/Aliados de la ACCIÓN COLMENA	¿Cantidad? Indicadores	Presupuesto estimado de la ACCIÓN COLMENA (en B/.)	T 1	T 2	T 3	T 4	Observaciones
627	Donoso	El Guásimo	1	Primera Infancia	Programa de Acción Directa Gubernamental para Prevenir y Erradicar el Trabajo Infantil	Otorgar becas a NNA en estado de vulnerabilidad social (trabajo infantil) con el objetivo de aumentar su aporte y erradicar el trabajo infantil .	MITRADEL	MEDUCA, IFARHU	5 beneficiarias	369.00				X	
628	Donoso	El Guásimo	1	Primera Infancia	Evaluación para la Construcción de áreas recreativas	Evaluación técnicas de validación e identificación de viabilidad de obstrucción de áreas recreativas	CONADES	Autoridad local	Informe	305.00		X			
629	Donoso	El Guásimo	2	Nutrición	Programa familias unidas	Seguimiento de huertas agroecológicas implementadas, para mejorar la seguridad alimentaria de las comunidades	MIDA	IDIAP, ARAP, INAMU, MIDES , GOBIERNOS LOCALES	Seguimiento a 23 huertas familiares	6,440.00	X	X	X	X	
630	DONOSO	El Guásimo	3	Agua Limpia y Sanidad Básica	Reunión de coordinación con la Alcaldía, jueces de paz y JAAR para analizar y dar respuesta las situación de la JAAR.	Para identificar las necesidades de la JAAR y las condiciones actuales y necesidades de acueductos en los corregimientos Colmena	MINSA	ALCALDÍA, JAAR, JUECES DE PAZ, IDAAN, CONADES	1. JAAR activas/creadas 2. # acueductos construidos/necesarios 3. # acueductos funcionales/ #acueductos total 4. # de	Funcionamiento	X				Sería una reunión por distrito.(DONOSO, SANTA ISABEL, CHARES Y OMAR TORRIJOS HERRERA). *Para el 21 de julio se programa EN MIGUEL DE LA BORDA, CALIDAD DE AGUA Y SANEAMIENTO se reunirá con los jueces de Paz y alcaldía por parte del MINSA para solucionar la situación de las JAAR. Sería una reunión por distrito.
631	Donoso	El Guásimo	3	Agua limpia y sanidad básica	Mejora de las Tomas de Agua y Fuentes hídricas	Inspecciones y evaluaciones para ver el nivel de contaminación y presentar las propuestas de solución . Reforestación	MI AMBIENTE	MINSA, CONADES	1 inspección de evaluación, 1 reforestación, 1 legalización	420.00	X	X	X		
632	Donoso	El Guásimo	4	Salud	Gira de Salud	Consisten en atención integral a la población por: médico, enfermería, vacunación, entrega de cremas nutricional, saneamiento ambiental, calidad del agua y farmacia. Estas serán reforzadas por el apoyo con personal técnico de otras entidades (ver Observación)	MINSA	MEDUCA, JUNTA COMUNAL, DESPACHO DE LA PRIMERA DAMA, GOBERNACIÓN	12 giras	.1700 por gira	X	X	X	X	Las Giras a Guásimo se realizan 1 mensualmente.
633	Donoso	El Guásimo	5	Educación	Sensibilización en la no Violencia Contra la Mujer	Sensibilización a la población estudiantil del 9no, 10, 11, 12, personal administrativo y docente y padres de familia sobre la no violencia en el noviazgo y contra la mujer, la violencia sexual, nuevas masculinidades, Autoestima, Ley 8 y empoderamiento de las mujeres	INAMU	INAMU, MEDUCA, LOTERIA, ACODECO PASAPORTE	60 (estudiantes, padres de familia, personal docente)	2,200.00			X		INAMU coordinara con meduca para brindar temas de sensibilización en los centros educativos.
634	Donoso	EL Guásimo	5	Educación	Programa de Pase - U	Se le otorga un beneficio económico (becas) a los estudiantes participantes, este beneficio dependerá del nivel de enseñanza cursado	IFARHU		Número de beneficiarios	323,100.00			X	X	
635	Donoso	El Guásimo	5	Educación	Programa Puesto Distinguido	Consiste en distinguir a los estudiantes que posean los más altos promedios académicos al finalizar los estudios de educación Premedia en los planteles oficiales y particulares del país con beneficios económicos (becas) para darle continuidad a sus estudios	IFARHU		Número de beneficiarios	2,160.00			X	X	
636	Donoso	El guásimo	5	Educación	Plan Nacional de lectura	Dotación de bibliotecas de aulas (cajas plásticas de colores que contienen libros de cuentos) para fomentar la lectura desde el nivel preescolar	MEDUCA		Número de Beneficiarios	7,665.85	X	X			Estas cajas ya se dieron e algunos corregimientos. MEDUCA del nivel nacional ha solicitado el listado de las escuelas faltantes para suministrarles los libros. El presupuesto estimado fue tomado de la oferta nacional

#	Distrito	¿En qué Corregimientos del distrito?	No.	Área del Reloj Colmena	¿Cuál proyecto, acción o actividad realizarían en equipo? (Articulación, viabilidad, acciones) (ACCIÓN COLMENA)	Descripción breve de la ACCIÓN COLMENA	INSTITUCIÓN LÍDER de la ACCIÓN COLMENA	Socios/Aliados de la ACCIÓN COLMENA	¿Cantidad? Indicadores	Presupuesto estimado de la ACCIÓN COLMENA (en B/.)	T 1	T 2	T 3	T 4	Observaciones
637	Donoso	El guásimo	5	Educación	Orientaciones de prevención y fortalecimiento de autoestima	Estas orientaciones tienen como objetivo el fortalecer la autoestima de los niños y prevenir que en un futuro estos sean uno de estos agresores	MEDUCA		Número un Beneficiarios	Presupuesto de funcionamiento	X	X	X	X	Para los corregimientos de difícil acceso se les da la orientación a los profesore para que ellos sean agentes multiplicadores
638	Donoso	El Guásimo	5	Educación	Guías para estudiantes de primaria y Premedia	Entrega de guías de estudios priorizadas en el contenido de las materias principales (Matemática, español, ciencias naturales y ciencias sociales) de aprendizaje	MEDUCA		Número de Beneficiarios	18,772.19		X	X	X	Este presupuesto estimado es tomado de la oferta nacional
639	Donoso	El Guásimo	6	Vivienda	Mejoras Habitacionales.	Convenio MIVIOT y autoridades locales, en donde el representante elige a los 5 beneficiarios. Bajo este convenio se flexibilizan los criterios de solicitud, omitiendo el estudio y aceptación del proyecto. El MIVIOT pone a disposición su Mano de obra especializada para realizar las evaluaciones e identificar los beneficiarios, de ser necesario.	MIVIOT	Autoridades locales, registro Público, ANATI.	5 familias beneficiadas por las mejoras habitacionales	Hasta 8,000.00 aproximadamente e por vivienda	X	X	X	X	En espera de los beneficiarios por parte del Representante.
640	Donoso	El Guásimo	7	Actividades que generen ingreso y emprendimiento	Subsidios económicos	Otorgar un subsidio por 600.00 por un año dividido en 4 pagos de 150.00 para que puedan suplir sus necesidades más apremiantes en cuanto: alimento, transporte, medicamentos	SENADIS		3 beneficiarios	1,200.00		X	X	X	Si es beneficiado por ángel guardián no puede ser beneficiado por estos programas
641	Donoso	El Guásimo	7	Actividades que generen ingreso y emprendimiento	Transferencia de Oportunidades	Seguimiento a la actividad a las transferencia monetaria (capital semilla) , para actividades de emprendimiento productivo, dirigidos a mujeres	MIDA		Seguimiento a 3 actividades productivas	300.00	X	X	X	X	
642	Donoso	El Guásimo	7	Actividades que generen ingreso y emprendimiento	Talleres de capacitaciones para agentes multiplicadores en técnicas de cultivos	Capacitaciones para el desarrollo de la comunidad en temas agrícolas, con el objetivo de formar promotores comunitarios para la atención de huertos agroecológicos o familiares	MIDA	INAMU, IMA, MICI, ATP, ARAP, MITRADEL, CAMARA DE COMERCIO, ZONA LIBRE, BDA	1 evento de capacitación	300.00			X		
643	Donoso	El Guásimo	7	Actividades que generen ingreso y emprendimiento	Desarrollo de capacidades a los productores en técnicas agrícolas y pecuarios	Formación en diferentes rubros a productores agrícolas o pecuarios, con el objetivo de brindar seguimiento a las huertas agroecológicas establecidas	MIDA	ISA, IDIAP, IMA, BDA, ARAP, IPACOOOP, MIABI ENTE, ANATI(CCAR)	5 eventos de capacitaciones	650.00				X	
644	Donoso	El Guásimo	7	Actividades que generen ingreso y emprendimiento	Proyecto Agro- Industria	Fortalecimiento de las capacidades para el aprovechamiento de productos locales y las buenas practicas para la manipulación de alimentos	MIDA	INAMU, IMA, MICI, ATP, ARAP, MITRADEL, CAMARA DE COMERCIO, ZONA LIBRE, BDA	2 eventos de capaciones	300.00			X	X	
645	Donoso	El Guásimo	7	Actividades que generen ingreso y emprendimiento	Programa "Un Mejor Semental"	Seguimiento y control de resultados, para el mejoramiento genético y nutricional	MIDA	BDA, ISA	Seguimiento y control 4 finca	300.00	X	X	X	X	

#	Distrito	¿En qué Corregimientos del distrito?	No.	Área del Reloj Colmena	¿Cuál proyecto, acción o actividad realizarían en equipo? (Articulación, viabilidad, acciones) (ACCIÓN COLMENA)	Descripción breve de la ACCIÓN COLMENA	INSTITUCIÓN LÍDER de la ACCIÓN COLMENA	Socios/Aliados de la ACCIÓN COLMENA	¿Cantidad? Indicadores	Presupuesto estimado de la ACCIÓN COLMENA (en B/.)	T 1	T 2	T 3	T 4	Observaciones
646	Donoso	El Guásimo	7	Actividades que generen ingreso y emprendimiento	Capacitaciones en temas de comercialización y generación de aviso de operación, registro de marca y exportación	Capacitación en generación y actualización de Avisos de Operación	MICI	INAMU, DGI, AMPYME	Número de beneficiario	600.00		X			
647	Donoso	El Guásimo	7	Actividades que generen ingreso y emprendimiento	Gestionar Presupuesto de Capital Semilla para el Corregimiento	El programa de capital semilla es un capital no reembolsable que ayudara a las personas del lugar crear sus propios ingresos	AMPYME	INADEH , MIDA, INAMU	10 beneficiarios	20,000.00				X	
648	Donoso	El Guásimo	7	Actividades que generen ingreso y emprendimiento	Proyecto de capacitación, producción y comercialización de artesanías tipo souvenir de la cámara de turismo	Capacitaciones en sitio con el apoyo de los gobiernos locales	Cámara de Turismo	UTP, AMPYME, Cámara de Turismo, MOP	1 capacitación 30 personas	300.00		X			
649	Donoso	El Guásimo	8	Seguridad	Sensibilización en la no Violencia Contra la Mujer	Sensibilización a la población estudiantil del 9no, 10, 11, 12, personal administrativo y docente y padres de familia sobre la no violencia en el noviazgo y contra la mujer, la violencia sexual, nuevas masculinidades, Autoestima, Ley 8 y empoderamiento de las mujeres	INAMU	INAMU, MEDUCA, LOTERIA, ACODECO PASAPORTE	60 (estudiantes, padres de familia, personal docente)	2,200.00			X		INAMU coordinara con meduca para brindar temas de sensibilización en los centros educativos.
650	Donoso	El Guásimo	8	Seguridad	Programa de Fortalecimiento Familiar y comunitario	Capacitamos a las familias, en temas de autoestima, valores, resiliencia, comunicación asertiva, manejo de la frustración, maternidad y paternidad responsable a través de charlas e intercambios de ideas en talleres y dinámicas.	SENNIAF	Autoridad Local y comunidad	1 Capacitación	160.00				X	
651	Donoso	El Guásimo	8	Seguridad	Orientaciones de prevención y fortalecimiento de autoestima	Estas orientaciones tienen como objetivo el fortalecer la autoestima de los niños y prevenir que en un futuro estos sean uno de estos agresores	MEDUCA		Número un Beneficiarios	Presupuesto de funcionamiento	X	X	X	X	Para los corregimientos de difícil acceso se les da la orientación a los profesore para que ellos sean agentes multiplicadores
652	Donoso	El Guásimo	8	Seguridad	Programa de Acción Directa Gubernamental para Prevenir y Erradicar el Trabajo Infantil	Otorgar becas a NNA en estado de vulnerabilidad social (trabajo infantil) con el objetivo de aumentar su aporte y erradicar el trabajo infantil .	MITRADEL	MEDUCA, IFARHU	5 beneficiarias	369.00			X		
653	Donoso	El Guásimo	9	Deporte y Cultura	Evaluación para la Construcción de áreas recreativas	Evaluación técnicas de validación e identificación de viabilidad de obstrucción de áreas recreativas	CONADES	Autoridad local	Informe	305.00		X			
654	Donoso	El Guásimo	9	Deporte y Cultura	Construcción del estadio de sófbol y beisbol infantil	Levamiento pendiente partida presupuestaria	PANDEPORTES	Autoridades Locales , MEDUCA	un estadio construido 500 niños jóvenes	1.000.008,500			X		Proyección
655	Donoso	El Guásimo	10	Conservación del ambiente	Capacitación en temas de Manejo adecuado de los desechos solidos	Implementara programas de capacitación en temas de manejo adecuado de la basura y reciclaje (productos del mar). Mi ambiente cuenta con promotores en el área que estarán apoyando y realizando acciones (sensibilizaciones en tema de reciclaje y manejo de los desechos).	MI AMBIENTE	MINSA, Junta Comunal, Municipio, Comunidad, MEDUCA	1 sensibilización, 1 seguimiento	420.00		X	X		MEDUCA coordinara con mi ambiente para que los estudiantes y padres de familia reciban las capacitaciones del manejo de la basura y reciclaje. El representante apoyará para las capacitaciones con un local, transporte para la comunidad y alimentación para la comunidad. ISA ofrece un transporte para el traslado del personal.

#	Distrito	¿En qué Corregimientos del distrito?	No.	Área del Reloj Colmena	¿Cuál proyecto, acción o actividad realizarían en equipo? (Articulación, viabilidad, acciones) (ACCIÓN COLMENA)	Descripción breve de la ACCIÓN COLMENA	INSTITUCIÓN LÍDER de la ACCIÓN COLMENA	Socios/Aliados de la ACCIÓN COLMENA	¿Cantidad? Indicadores	Presupuesto estimado de la ACCIÓN COLMENA (en B/.)	T 1	T 2	T 3	T 4	Observaciones
656	Donoso	El Guásimo	10	Conservación del ambiente	Construcción de estufas ecológicas	Construcciones de estufas ecológicas en escuelas. Capacitación de producción de especies leñosas de rápido crecimiento. Capacitación en medida de Resiliencia ante el Cambio Climático.	MI AMBIENTE	MEDUCA	1 capacitación y construcción, 1 capacitación, 1 seguimiento	420.00		X	X	X	
657	Donoso	El Guásimo	11	Electrificación Rural	Jornadas de inspección de la red	No tienen electrificación pero Asep va a realizar los análisis de la red para llevar electrificación	ASEP	Autoridades Locales Ensa OER	3200 personas Aprox.	212.00	X	X	X	X	Una vez al año y se le da seguimiento el resto de tiempo para verificar
658	Donoso	El Guásimo	11	Electrificación Rural	Jornadas Orientación sobre los deberes y derechos de los usuarios, los servicios públicos y Paneles Solares.	Asep realizará reuniones con los municipios, jornadas de orientación para que los usuarios conozcan sus derechos y deberes, obtengan información sobre los servicios públicos y sepan las ventajas, procedimiento y utilización de paneles solares	ASEP	Autoridad local OER	100 personas Aprox.	128.00	X	X	X	X	Dos veces al año
659	Donoso	El Guásimo	12	Infraestructura Vial	Construcción de aceras	Realizar levantamiento técnico para la viabilidad de carreteras se realizará la construcción de aceras en Concepción	MOP	JUNTA COMUNAL	una evaluación técnica y social 25 familias una acera construida 160ml	6,000.00				X	
660	Donoso	El Guásimo	12	Infraestructura Vial	Habilitación de camino de Caño Mamey a Guásimo	Trabajos en camino carretero que pasa por tres corregimientos	MIDA	MOP, GOBIERNOS LOCALES	Longitud del camino a habilitar: 41kilometros	22,000.00				X	Se trabaja sobre la base de 41 kilómetros, hay un avance de 15. El apoyo del mida es la donación de motoniveladora y la pala.
661	Donoso	El Guásimo	11	Electrificación Rural	Mejoramiento De Los Alumbrados Públicos Rural Para La Comunidad De Villa Del Carmen	Se Instalará Un Sistema De Luminaria Solar Fotovoltaica Para Alumbrado. En El Poste Se Encuentran Todos Los Componentes Electrónicos: La Luminaria, Los Módulos Solares, las baterías de descargas profundas y los controles automáticos	AND	Autoridad Local	300 beneficiarios	13,700.00				X	
662	Donoso	El Guásimo	12	Infraestructura Vial	Construcción De Vereda Peatonal En La Comunidad De Villa Del Carmen	Se Realizará 150 Ml De Veredas De Concreto De 1.50 Mt De Ancho En La Comunidad De Villa Del Carmen Corregimiento De El Guásimo, Con Acero Transversal De 3/8 Espaciada A 20 Cm.	AND	Autoridad Local	200 beneficiarios	15,000.00				X	
663	Donoso	El Guásimo	12	Infraestructura Vial	Construcción De Vereda Peatonal En La Comunidad De San José	Se Realizarán 150 Ml De Veredas De Concreto De 1.50 Mt De Ancho Con Varillas Transversales Espaciadas A 20cm Este Proyecto Se Realizará En La Comunidad De San José En El Corregimiento De El Guásimo	AND	Autoridad Local	200 beneficiarios	15,000.00				X	
664	Donoso	Gobea	1	Primera Infancia	Programa de Fortalecimiento Familiar y comunitario	Capacitamos a las familias, en temas de autoestima, valores, resiliencia, comunicación asertiva, manejo de la frustración, maternidad y paternidad responsable a través de charlas e intercambios de ideas en talleres y dinámicas.	SENNIAF	Autoridad Local y comunidad	1 Capacitación	130.00				X	
665	Donoso	Gobea	1	Primera Infancia	Gira de Salud	Consisten en atención integral a la población por: médico, enfermería, vacunación, entrega de cremas nutricionales, saneamiento ambiental, calidad del agua y farmacia. Estas serán reforzadas por el apoyo con personal técnico de otras entidades (ver Observación)	MINSA	MEDUCA, JUNTA COMUNAL, DESPACHO DE LA PRIMERA DAMA, GOBERNACIÓN	4 giras	1500 por gira	X	X	X	X	

#	Distrito	¿En qué Corregimientos del distrito?	No.	Área del Reloj Colmena	¿Cuál proyecto, acción o actividad realizarían en equipo? (Articulación, viabilidad, acciones) (ACCIÓN COLMENA)	Descripción breve de la ACCIÓN COLMENA	INSTITUCIÓN LÍDER de la ACCIÓN COLMENA	Socios/Aliados de la ACCIÓN COLMENA	¿Cantidad? Indicadores	Presupuesto estimado de la ACCIÓN COLMENA (en B/.)	T 1	T 2	T 3	T 4	Observaciones
666	Donoso	Gobea	1	Primera Infancia	Plan Nacional de lectura	Dotación de bibliotecas de aulas (cajas plásticas de colores que contienen libros de cuentos) para fomentar la lectura desde el nivel preescolar	MEDUCA		Número de Beneficiarios	7,665.85	X	X			Estas cajas ya se dieron e algunos corregimientos. MEDUCA del nivel nacional ha solicitado el listado de las escuelas faltantes para suministrarles los libros. El presupuesto estimado fue tomado de la oferta nacional
667	Donoso	Gobea	1	Primera Infancia	Guías para estudiantes de primaria y Premedia	Entrega de guías de estudios priorizadas en el contenido de las materias principales (Matemática, español, ciencias naturales y ciencias sociales) de aprendizaje	MEDUCA		Número de Beneficiarios	18,772.19		X	X	X	Este presupuesto estimado es tomado de la oferta nacional
668	Donoso	Gobea	1	Primera Infancia	CAIPI en casa	Desarrollo de acciones pedagógicas en el hogar adaptadas del programa "REACH UP AND LEARN"	MIDES	MEDUCA	40 beneficiarios	3,625.00			X		
669	Donoso	Gobea	1	Primera Infancia	Programa de Acción Directa Gubernamental para Prevenir y Erradicar el Trabajo Infantil	Otorgar becas a NNA en estado de vulnerabilidad social (trabajo infantil) con el objetivo de aumentar su aporte y erradicar el trabajo infantil .	MITRADEL	MEDUCA, IFARHU	5 beneficiarias	369.00			X		
670	Donoso	Gobea	1	Primera Infancia	Evaluación para la Construcción de áreas recreativas	Evaluación técnicas de validación e identificación de viabilidad de obstrucción de áreas recreativas	CONADES	Autoridad local	Informe	305.00		X			
671	Donoso	Gobea	2	Nutrición	Programa familias unidas	Seguimiento de huertas agroecológicas implementadas y asignación de semillas biofortificadas, para mejorar la seguridad alimentaria de las comunidades	MIDA	IDIAP, ARAP, INAMU, MIDES, GOBIERNOS LOCALES	Seguimiento a 6 huertas familiares	3,000.00	X	X	X	X	
672	Donoso	Gobea	3	Agua limpia y sanidad básica	Mejora de las Tomas de Agua y Fuentes hídricas	Inspecciones y evaluaciones para ver el nivel de contaminación y presentar las propuestas de solución . Reforestación	MI AMBIENTE	MINSA, CONADES	1 inspección de evaluación, 1 reforestación	420.00		X		X	
673	Donoso	Gobea	4	Salud	Gira de Salud	Consisten en atención integral a la población por: médico, enfermería, vacunación, entrega de cremas nutricional, saneamiento ambiental, calidad del agua y farmacia. Estas serán reforzadas por el apoyo con personal técnico de otras entidades (ver Observación)	MINSA	MEDUCA, JUNTA COMUNAL, DESPACHO DE LA PRIMERA DAMA, GOBERNACIÓN	4 giras	1500 por gira	X	X	X	X	
674	Donoso	Gobea	5	Educación	Programa de Pase - U	Se le otorga un beneficio económico (becas) a los estudiantes participantes, este beneficio dependerá del nivel de enseñanza cursado	IFARHU		Número de beneficiarios	30,060.00			X	X	
675	Donoso	Gobea	5	Educación	Plan Nacional de lectura	Dotación de bibliotecas de aulas (cajas plásticas de colores que contienen libros de cuentos) para fomentar la lectura desde el nivel preescolar	MEDUCA		Número de Beneficiarios	7,665.85	X	X			Estas cajas ya se dieron e algunos corregimientos. MEDUCA del nivel nacional ha solicitado el listado de las escuelas faltantes para suministrarles los libros. El presupuesto estimado fue tomado de la oferta nacional
676	Donoso	Gobea	5	Educación	Orientaciones de prevención y fortalecimiento de autoestima	Estas orientaciones tienen como objetivo el fortalecer la autoestima de los niños y prevenir que en un futuro estos sean uno de estos agresores	MEDUCA		Número un Beneficiarios	Presupuesto de funcionamiento	X	X	X	X	Estas orientaciones son atendida por el personal pedagógico o orientadores
677	Donoso	Gobea	5	Educación	Guías para estudiantes de primaria y Premedia	Entrega de guías de estudios priorizadas en el contenido de las materias principales (Matemática, español, ciencias naturales y ciencias sociales) de aprendizaje	MEDUCA		Número de Beneficiarios	18,772.19		X	X	X	Este presupuesto estimado es tomado de la oferta nacional

#	Distrito	¿En qué Corregimientos del distrito?	No.	Área del Reloj Colmena	¿Cuál proyecto, acción o actividad realizarían en equipo? (Articulación, viabilidad, acciones) (ACCIÓN COLMENA)	Descripción breve de la ACCIÓN COLMENA	INSTITUCIÓN LÍDER de la ACCIÓN COLMENA	Socios/Aliados de la ACCIÓN COLMENA	¿Cantidad? Indicadores	Presupuesto estimado de la ACCIÓN COLMENA (en B/.)	T 1	T 2	T 3	T 4	Observaciones
678	Donoso	Gobea	6	Vivienda	Mejoras Habitacionales.	Convenio MIVIOT y autoridades locales, en donde el representante elige a los 5 beneficiarios. Bajo este convenio se flexibilizan los criterios de solicitud, omitiendo el estudio y aceptación del proyecto. El MIVIOT pone a disposición su Mano de obra especializada para realizar las evaluaciones e identificar los beneficiarios, de ser necesario.	MIVIOT	Autoridades locales, registro Público, ANATI.	5 familias beneficiadas por las mejoras habitacionales	Hasta 8,000.00 aproximadamente e por vivienda	X	X	X	X	En espera de los beneficiarios por parte del Representante.
679	Donoso	Gobea	7	Actividades que generen ingreso y emprendimiento	Financiamiento para actividades agropecuarias	Créditos aprobados bajo programas especiales por ciclo agrícola. Beneficiando a los productores, permitiéndoles aprovechar esta oportunidad para impulsar al sector agrícola, pecuario y pesca artesanal	BDA	INAMU, MIDA, IDIAP, ISA	2 beneficiarios	231,000.00	X	X			
680	Donoso	Gobea	7	Actividades que generen ingreso y emprendimiento	Capacitaciones en temas de comercialización y generación de aviso de operación, registro de marca y exportación	Capacitación en generación y actualización de Avisos de Operación	MICI	INAMU, DGI, AMPYME	Número de beneficiario	350.00	X				
681	Donoso	Gobea	7	Actividades que generen ingreso y emprendimiento	Gestionar Presupuesto de Capital Semilla para el Corregimiento	El programa de capital semilla es un capital no reembolsable que ayudara a las personas del lugar crear sus propios ingresos	AMPYME	INADEH , MIDA, INAMU	10 beneficiarios	20,000.00				X	
682	Donoso	Gobea	7	Actividades que generen ingreso y emprendimiento	Proyecto de capacitación, producción y comercialización de artesanías tipo souvenir de la cámara de turismo	Capacitaciones en sitio con el apoyo de los gobiernos locales	Cámara de Turismo	UTP, AMPYME, Cámara de Turismo, MOP	1 capacitación 30 personas	300.00	X				
683	Donoso	Gobea	7	Actividades que generen ingreso y emprendimiento	Desarrollo de capacidades a los productores en técnicas agrícolas y pecuarios	Formación en diferentes rubros a productores agrícolas o pecuarios, con el objetivo de brindar seguimiento a las huertas agroecológicas establecidas	MIDA	ISA, IDIAP, IMA, BDA, ARAP, IPACOOOP, MIABI ENTE, ANATI(CCAR)	5 eventos de capacitaciones	650.00				X	
684	Donoso	Gobea	7	Actividades que generen ingreso y emprendimiento	Talleres de capacitaciones para agentes multiplicadores en técnicas de cultivos	Capacitaciones para el desarrollo de la comunidad en temas agrícolas, con el objetivo de formar promotores comunitarios para la atención de huertos agroecológicos o familiares para la atención de huertos agroecológicos o familiares	MIDA	INAMU, IMA, MICI, ATP, ARAP, MITRADEL, CAMARA DE COMERCIO, ZONA LIBRE, BDA	1 evento de capacitación	300.00			X		
685	Donoso	Gobea	7	Actividades que generen ingreso y emprendimiento	Programa "Un Mejor Semental"	Seguimiento y control de resultados, para el mejoramiento genético y nutricional	MIDA	BDA, ISA	Seguimiento y control 2 sementales y 4 fincas de pasturas	300.00	X	X	X	X	

#	Distrito	¿En qué Corregimientos del distrito?	No.	Área del Reloj Colmena	¿Cuál proyecto, acción o actividad realizarían en equipo? (Articulación, viabilidad, acciones) (ACCIÓN COLMENA)	Descripción breve de la ACCIÓN COLMENA	INSTITUCIÓN LÍDER de la ACCIÓN COLMENA	Socios/Aliados de la ACCIÓN COLMENA	¿Cantidad? Indicadores	Presupuesto estimado de la ACCIÓN COLMENA (en B/.)	T 1	T 2	T 3	T 4	Observaciones
686	Donoso	Gobea	7	Actividades que generen ingreso y emprendimiento	Proyecto Agro- Industria	Fortalecimiento de las capacidades para el aprovechamiento de productos locales y las buenas practicas para la manipulación de alimentos	MIDA	INAMU, IMA, MICI, ATP, ARAP, MITRADEL, CAMARA DE COMERCIO, ZONA LIBRE, BDA,	2 eventos de capacitaciones	300.00			X	X	
687	Donoso	Gobea	8	Seguridad	Programa de Fortalecimiento Familiar y comunitario	Capacitamos a las familias, en temas de autoestima, valores, resiliencia, comunicación asertiva, manejo de la frustración, maternidad y paternidad responsable a través de charlas e intercambios de ideas en talleres y dinámicas.	SENNIAF	Autoridad Local y comunidad	1 Capacitación	130.00				X	
688	Donoso	Gobea	8	Seguridad	Programa de Acción Directa Gubernamental para Prevenir y Erradicar el Trabajo Infantil	Otorgar becas a NNA en estado de vulnerabilidad social (trabajo infantil) con el objetivo de aumentar su aporte y erradicar el trabajo infantil .	MITRADEL	MEDUCA, IFARHU	5 beneficiarias	369.00			X		
689	Donoso	Gobea	8	Seguridad	Orientaciones de prevención y fortalecimiento de autoestima	Estas orientaciones tienen como objetivo el fortalecer la autoestima de los niños y prevenir que en un futuro estos sean uno de estos agresores	MEDUCA		Número un Beneficiarios	Presupuesto de funcionamiento	X	X	X	X	Estar orientaciones son atendida por el personal pedagógico o orientadores
690	Donoso	Gobea	9	Deporte y Cultura	Evaluación para la Construcción de áreas recreativas	Evaluación técnicas de validación e identificación de viabilidad de obstrucción de áreas recreativas	CONADES	Autoridad local	Informe	305.00		X			
691	Donoso	Gobea	10	Conservación del ambiente	Capacitación en temas de Manejo adecuado de los desechos solidos	Implementara programas de capacitación en temas de manejo adecuado de la basura y reciclaje (productos del mar). Mi ambiente cuenta con promotores en el área que estarán apoyando y realizando acciones (sensibilizaciones en tema de reciclaje y manejo de los desechos).	MI AMBIENTE	MINSA, Junta Comunal, Municipio, Comunidad, MEDUCA	1 sensibilización, 1 seguimiento	273.00			X		MEDUCA coordinara con mi ambiente para que los estudiantes y padres de familia reciban las capacitaciones del manejo de la basura y reciclaje. El representante apoyará para las capacitaciones con un local, transporte para la comunidad y alimentación para la comunidad. ISA ofrece un transporte para el traslado del personal.
692	Donoso	Gobea	11	Electrificación Rural	Extensión de redes	Extensión de redes en la comunidad de: Caño Mamey	OER		3.95 km ext./ 24 viviendas	299,827.64			X		Esta acción esta sujeta a la licitación2022-0-09-Lp-008158, que está en proceso de formulario de propuestas por parte de los contratistas, estos tienen hasta el 21 de junio de 2022 para entregar dichas propuestas. Luego se conformara una comisión para evaluar las propuestas, esta comisión levanta un informe que se envía al BID para su revisión y no objeción para luego empezar el proceso de adjudicación y finalmente enviarle el contrato a contraloría para el refrendo.
693	Donoso	Gobea	11	Electrificación Rural	Jornadas de inspección de la red	No tienen electrificación pero Asep va a realizar los análisis de la red para llevar electrificación	ASEP	Autoridades Locales Ensa OER	890 personas Aprox.	212.00	X	X	X	X	Una vez al año y se le da seguimiento el resto de tiempo para verificar
694	Donoso	Gobea	11	Electrificación Rural	Jornadas Orientación sobre los deberes y derechos de los usuarios, los servicios públicos y Paneles Solares.	ASEP se reunirá con el municipio y las autoridades locales para ver el programa de paneles solares expansión, instalación uso y mantenimiento en la comunidad.	ASEP	Autoridad local OER	100 personas Aprox.	128.00	X	X	X	X	Dos veces al año

#	Distrito	¿En qué Corregimientos del distrito?	No.	Área del Reloj Colmena	¿Cuál proyecto, acción o actividad realizarían en equipo? (Articulación, viabilidad, acciones) (ACCIÓN COLMENA)	Descripción breve de la ACCIÓN COLMENA	INSTITUCIÓN LÍDER de la ACCIÓN COLMENA	Socios/Aliados de la ACCIÓN COLMENA	¿Cantidad? Indicadores	Presupuesto estimado de la ACCIÓN COLMENA (en B./.)	T 1	T 2	T 3	T 4	Observaciones
695	Donoso	Gobea	12	Infraestructura Vial	Habilitación de camino de Caño Mamey a Guásimo	Trabajos en camino carretero que pasa por tres corregimientos	MIDA	MOP, GOBIERNOS LOCALES	Longitud del camino a habilitar: 41kilometros	22,000.00				X	Se trabaja sobre la base de 41 kilómetros, hay un avance de 15. El apoyo del mida es la donación de motoniveladora y la pala.
696	Donoso	Miguel de la Borda	1	Primera Infancia	Programa de Fortalecimiento Familiar y comunitario	Capacitamos a las familias, en temas de autoestima, valores, resiliencia, comunicación asertiva, manejo de la frustración, maternidad y paternidad responsable a través de charlas e intercambios de ideas en talleres y dinámicas.	SENNIAF	Autoridad Local y comunidad	1 Capacitación	130.00				X	
697	Donoso	Miguel de la Borda	1	Primera Infancia	Programa de crecimiento y desarrollo	En el Centro de Salud de Miguel de la Borda se realiza todos los días la atención continua del Programa de Crecimiento y Desarrollo para todos los menores de 5 años de forma GRATUITA.	MINSA	Por parte de MINSA, la solicitud es que las entidades de Plan Colmena como: UDELAS, SENIAF, SENADIS, INAMU, Lotería Nacional (dotar de...	Atención de CyD realizadas/programadas	Presupuesto de funcionamiento					Recomienda el Director Médico del Centro, que las entidades de Colmena envíen un cronograma de atención para coordinar el espacio para que ellos ejecuten sus actividades.
698	Donoso	Miguel de la Borda	1	Primera Infancia	Plan Nacional de lectura	Dotación de bibliotecas de aulas (cajas plásticas de colores que contienen libros de cuentos) para fomentar la lectura desde el nivel preescolar	MEDUCA		Número de Beneficiarios	7,665.85	X	X			Estas cajas ya se dieron e algunos corregimientos. MEDUCA del nivel nacional ha solicitado el listado de las escuelas faltantes para suministrarles los libros. El presupuesto estimado fue tomado de la oferta nacional
699	Donoso	Miguel de la Borda	1	Primera Infancia	Guías para estudiantes de primaria y Premedia	Entrega de guías de estudios priorizadas en el contenido de las materias principales (Matemática, español, ciencias naturales y ciencias sociales) de aprendizaje	MEDUCA		Número de Beneficiarios	18,772.19		X	X	X	Este presupuesto estimado es tomado de la oferta nacional
700	Donoso	Miguel de la Borda	1	Primera Infancia	Programa de Acción Directa Gubernamental para Prevenir y Erradicar el Trabajo Infantil	Otorgar becas a NNA en estado de vulnerabilidad social (trabajo infantil) con el objetivo de aumentar su aporte y erradicar el trabajo infantil.	MITRADEL	MEDUCA, IFARHU	5 beneficiarios	369.00			X		
701	Donoso	Miguel de la Borda	1	Primera Infancia	Estrategia Municipios Libres de Trabajo Infantil	FIRMA DE CONVENIO MITRADEL- DONOSO, con el objetivo de crear alianzas para el desarrollo de estrategias para erradicar el trabajo infantil en el distrito	MITRADEL	MUNICIPIO	Firma del convenio	300.00		X			
702	Donoso	Miguel de La Borda	1	Primera Infancia	Evaluación para la Construcción de áreas recreativas	Evaluación técnicas de validación e identificación de viabilidad de obstrucción de áreas recreativas	CONADES	Autoridad local	Informe	305.00		X			
703	Donoso	Miguel de la Borda	1	Primera Infancia	CAIPI en casa	Desarrollo de acciones pedagógicas en el hogar adaptadas del programa "REACH UP AND LEARN"	MIDES	MEDUCA	40 beneficiarios	3,625.00			X		
704	Donoso	Miguel de la Borda	2	Nutrición	Programa familias unidas	Seguimiento de huertas agroecológicas implementadas y asignación de semillas biofortificadas, para mejorar la seguridad alimentaria de las comunidades	MIDA	CAJA DE AHORROS MINSA, ZONA LIBRE, CAMARA DE COMERCIO, MEDUCA	Seguimiento a 8 huertas familiares	300.00	X	X	X	X	
705	Donoso	Miguel De La Borda	2	Nutrición	Construcción De Mercado Municipal En Miguel De La Borda(Cabecera)	El Municipio Cuenta Con Un Área Aproximada De 2,000 Mts De Los Cuales En Esta Primera Etapa Se Utilizarán 125 Mt2 Para 11 Puestos Internos Y 8 Externos, Además De Un Área Administrativa. Es la Construcción Con Paredes De Bloques Y Techo De Zinc, Estructura Del Techo Con Carriolas, Piso De Concreto.	AND	Autoridad Local	500 Beneficiarios	59,725.00				X	

#	Distrito	¿En qué Corregimientos del distrito?	No.	Área del Reloj Colmena	¿Cuál proyecto, acción o actividad realizarían en equipo? (Articulación, viabilidad, acciones) (ACCIÓN COLMENA)	Descripción breve de la ACCIÓN COLMENA	INSTITUCIÓN LÍDER de la ACCIÓN COLMENA	Socios/Aliados de la ACCIÓN COLMENA	¿Cantidad? Indicadores	Presupuesto estimado de la ACCIÓN COLMENA (en B/.)	T 1	T 2	T 3	T 4	Observaciones
706	Donoso	Miguel de la Borda	3	Agua limpia y sanidad básica	Capacitación en temas de Manejo adecuado de los desechos sólidos	Implementara programas de capacitación en temas de manejo adecuado de la basura y reciclaje (productos del mar). Mi ambiente cuenta con promotores en el área que estarán apoyando y realizando acciones (sensibilizaciones en tema de reciclaje y manejo de los desechos).	MI AMBIENTE	MINSA, Junta Comunal, Municipio, Comunidad, MEDUCA, CONADES	1 sensibilización, 1 seguimiento	273.00		X			MEDUCA coordinara con mi ambiente para que los estudiantes y padres de familia reciban las capacitaciones del manejo de la basura y reciclaje. El representante apoyará para las capacitaciones con un local, transporte para la comunidad y alimentación para la comunidad. ISA ofrece un transporte para el traslado del personal.
707	Donoso	El Guásimo	10	Conservación del ambiente	Mejora de las Tomas de Agua y Fuentes hídricas	Inspecciones y evaluaciones para ver el nivel de contaminación y presentar las propuestas de solución . Reforestación	MI AMBIENTE	MINSA, CONADES	1 inspección de evaluación, 1 reforestación, 1 legalización	420.00	X		X	X	
708	Donoso	Coclé del Norte	10	Conservación del ambiente	Mejora de las Tomas de Agua y Fuentes hídricas	Inspecciones y evaluaciones para ver el nivel de contaminación y presentar las propuestas de solución . Reforestación	MI AMBIENTE	MINSA, CONADES	1 evaluación, 1 reforestación, 1 legalización.	1,308.00		X	X	X	
709	Donoso	Miguel de la Borda	3	Agua limpia y sanidad básica	Mejora de las Tomas de Agua y Fuentes hídricas	Inspecciones y evaluaciones para ver el nivel de contaminación y presentar las propuestas de solución . Reforestación	MI AMBIENTE	MINSA, CONADES	1 evaluación, 1 reforestación, 1 legalización.	273.00		X	X		
710	Donoso	Miguel de la Borda	4	Salud	Ayuda Genérica	Apoyo de ayuda genérica (PAMPERS, MULETAS, BASTON, SILLA DE RUEDAS, PEDIASURE, ETC) a personas con discapacidad	SENADIS		3 beneficiarios	160.56	x				
711	Donoso	Miguel de la Borda	5	Educación	Sensibilización en la no Violencia Contra la Mujer	Sensibilización a la población estudiantil del 9no, 10, 11, 12, personal administrativo y docente y padres de familia sobre la no violencia en el noviazgo y contra la mujer, la violencia sexual, nuevas masculinidades, Autoestima, Ley 8 y empoderamiento de las mujeres	INAMU	INAMU, MEDUCA, LOTERIA, ACODECO PASAPORTE	80 (estudiantes, padres de familia, personal docente)	2,000.00	X				INAMU coordinara con meduca para brindar temas de sensibilización en los centros educativos.
712	Donoso	Miguel de la Borda	5	Educación	Programa de Pase - U	Se le otorga un beneficio económico (becas) a los estudiantes participantes, este beneficio dependerá del nivel de enseñanza cursado	IFARHU		Número de beneficiarios	273,690.00			X	X	
713	Donoso	Miguel de la Borda	5	Educación	Programa Puesto Distinguido	Consiste en distinguir a los estudiantes que posean los más altos promedios académicos al finalizar los estudios de educación Premedia en los planteles oficiales y particulares del país con beneficios económicos (becas) para darle continuidad a sus estudios	IFARHU		Número de beneficiarios	720.00			x	X	
714	Donoso	Miguel de la Borda	5	Educación	Plan Nacional de lectura	Dotación de bibliotecas de aulas (cajas plásticas de colores que contienen libros de cuentos) para fomentar la lectura desde el nivel preescolar	MEDUCA		Número de Beneficiarios	7,665.85	X	X			Estas cajas ya se dieron e algunos corregimientos. MEDUCA del nivel nacional ha solicitado el listado de las escuelas faltantes para suministrarles los libros. El presupuesto estimado fue tomado de la oferta nacional
715	Donoso	Miguel de la Borda	5	Educación	Guías para estudiantes de primaria y Premedia	Entrega de guías de estudios priorizadas en el contenido de las materias principales (Matemática, español, ciencias naturales y ciencias sociales) de aprendizaje	MEDUCA		Número de Beneficiarios	18,772.19		X	X	X	Este presupuesto estimado es tomado de la oferta nacional
716	Donoso	Miguel de la Borda	5	Educación	Orientaciones de prevención y fortalecimiento de autoestima	Estas orientaciones tienen como objetivo el fortalecer la autoestima de los niños y prevenir que en un futuro estos sean uno de estos agresores	MEDUCA		Número un Beneficiarios	Presupuesto de funcionamiento	X	X	X	X	Estas orientaciones son atendida por el personal pedagógico o orientadores
717	Donoso	Miguel de la Borda	5	Educación	Cursos técnicos según necesidades identificadas en el corregimiento	Cursos técnicos en el área de modistería	INADEH	INAMU, AUTORIDAD LOCAL, IMA, MOP	2 beneficiarios	3,000.00	X				

#	Distrito	¿En qué Corregimientos del distrito?	No.	Área del Reloj Colmena	¿Cuál proyecto, acción o actividad realizarían en equipo? (Articulación, viabilidad, acciones) (ACCIÓN COLMENA)	Descripción breve de la ACCIÓN COLMENA	INSTITUCIÓN LÍDER de la ACCIÓN COLMENA	Socios/Aliados de la ACCIÓN COLMENA	¿Cantidad? Indicadores	Presupuesto estimado de la ACCIÓN COLMENA (en B/.)	T 1	T 2	T 3	T 4	Observaciones
718	Donoso	Miguel de la Borda	5	Educación	Cursos técnicos según necesidades identificadas en el corregimiento	Cursos técnicos en el área de Ingles	INADEH	INAMU, AUTORIDAD LOCAL, MICI,DGI	2 beneficiarios	2,400.00	X				
719	Donoso	Miguel de la Borda	5	Educación	Cursos técnicos según necesidades identificadas en el corregimiento	Cursos Técnicos en el área de Turismo	INADEH	INAMU, AUTORIDAD LOCAL, MICI,DGI,MI CULTURA	2 beneficiarios	2,400.00			X		
720	Donoso	Miguel de la Borda	5	Educación	Inspección de Teléfonos Públicos	Asep hace la revisión de los teléfonos públicos para corroborar que estén funcionales	ASEP	Autoridades Locales Empresa Privada	2600 personas Aprox.	10.00	X	X	X	X	Una vez al año
721	Donoso	Miguel de la Borda	6	Vivienda	Mejoras Habitacionales.	Convenio MIVIOT y autoridades locales, en donde el representante elige a los 5 beneficiarios. Bajo este convenio se flexibilizan los criterios de solicitud, omitiendo el estudio y aceptación del proyecto. El MIVIOT pone a disposición su Mano de obra especializada para realizar las evaluaciones e identificar los beneficiarios, de ser necesario.	MIVIOT	Autoridades locales, registro Público, ANATI.	5 familias beneficiadas por las mejoras habitacionales	Hasta 8,000.00 aproximadamente por vivienda	X	X	X	X	En espera de los beneficiarios por parte del Representante.
722	Donoso	Miguel De La Borda	7	Actividades que generen ingreso y emprendimiento	Construcción De Mercado Municipal En Miguel De La Borda(Cabecera)	El Municipio Cuenta Con Un Área Aproximada De 2,000 Mts De Los Cuales En Esta Primera Etapa Se Utilizarán 125 Mt2 Para 11 Puestos Internos Y 8 Externos. Además De Un Área Administrativa. Es la Construcción Con Paredes De Bloques Y Techo De Zinc, Estructura Del Techo Con Carriolas, Piso De Concreto.	AND	Autoridad Local	500 Beneficiarios	59,725.00				X	
723	Donoso	Miguel de la Borda	7	Actividades que generen ingreso y emprendimiento	Entrega de insumos a mujeres capacitadas en gestión turística sostenible	Posterior al fortalecimiento de capacidad del INADEH, El INAMU le Garantiza a las mujeres los insumos para dicho curso a fin de que puedan iniciar actividades para la generación de ingresos	INAMU	INAMU, INADEH, MICI, DGI, MI CULTURA	30 beneficiarias	1,000.00	X				
724	Donoso	Miguel de la Borda	7	Actividades que generen ingreso y emprendimiento	Fami Empresa	Un aporte económico (900- 1500) dependiendo el proyecto que la persona con discapacidad presente, SENADIS brinda la capacitación. SENADIS ha autorizado que la evaluación se pueda hacer mediante una videollamada	SENADIS	Autoridad local	1 beneficiario	1,100.00				X	
725	Donoso	Miguel de la Borda	7	Actividades que generen ingreso y emprendimiento	Subsidios económicos	Otorgar un subsidio por 600.00 por un año dividido en 4 pagos de 150.00 para que puedan suplir sus necesidades más apremiantes en cuanto: alimento, transporte, medicamentos	SENADIS		2 beneficiarios	1,200.00			X	X	
726	Donoso	Miguel de la Borda	7	Actividades que generen ingreso y emprendimiento	Cursos técnicos según necesidades identificadas en el corregimiento	Cursos Técnicos en el área de modistería	INADEH	INAMU, AUTORIDAD LOCAL, IMA, MOP	2 beneficiarios	3,000.00	X				

#	Distrito	¿En qué Corregimientos del distrito?	No.	Área del Reloj Colmena	¿Cuál proyecto, acción o actividad realizarían en equipo? (Articulación, viabilidad, acciones) (ACCIÓN COLMENA)	Descripción breve de la ACCIÓN COLMENA	INSTITUCIÓN LÍDER de la ACCIÓN COLMENA	Socios/Aliados de la ACCIÓN COLMENA	¿Cantidad? Indicadores	Presupuesto estimado de la ACCIÓN COLMENA (en B/.)	T 1	T 2	T 3	T 4	Observaciones
727	Donoso	Miguel de la Borda	7	Actividades que generen ingreso y emprendimiento	Cursos técnicos según necesidades identificadas en el corregimiento	Cursos Técnicos en el área de Ingles	INADEH	INAMU, AUTORIDAD LOCAL, MICI,DGI	2 beneficiarios	2,400.00	X				
728	Donoso	Miguel de la Borda	7	Actividades que generen ingreso y emprendimiento	Cursos técnicos según necesidades identificadas en el corregimiento	Cursos Técnicos en el área de Turismo	INADEH	INAMU, AUTORIDAD LOCAL, MICI,DGI,MI CULTURA	2 beneficiarios	2,400.00		X			
729	Donoso	Miguel de la Borda	7	Actividades que generen ingreso y emprendimiento	Diagnóstico para inventario turístico	Levantar un inventario de áreas turísticas para identificar las actividades que se pueden desarrollar. Trabajar por un desarrollo de turismo comunitario, con organización de mujeres.	ATP	AUTORIDADES LOCALES, Miambiente. INAMU.	20 personas beneficiadas, 1 diagnóstico	500.00				X	se trabajará con grupo de mujeres organizadas por INAMU
730	Donoso	Miguel de la Borda	7	Actividades que generen ingreso y emprendimiento	Entrega de Permisos de pesca	Entrega de documento que permita realizar la actividad de pesca y legalización de los pescadores	ARAP	MIDA	Entrega de 4 permisos	41.50	X	X			El presupuesto estimado es en base solo al combustible.
731	Donoso	Miguel de la Borda	7	Actividades que generen ingreso y emprendimiento	Proyecto de Acuicultura Rural	Seguimiento al manejo alimentación y asistencia técnica de la especie acuicola	ARAP	Cobre Panamá	Seguimiento a 1 estanques	41.50	X	X	X	X	El presupuesto estimado es en base solo al combustible.
732	Donoso	Miguel de la Borda	7	Actividades que generen ingreso y emprendimiento	Registro e inspección de seguridad de embarcaciones	Acciones preventivas de inspección de seguridad, para dar seguimiento a las certificaciones y registros necesarios de nuestra gente de mar	AMP	AERONAVAL	Número de beneficiarios	Presupuesto de funcionamiento		X			
733	Donoso	Miguel de la Borda	7	Actividades que generen ingreso y emprendimiento	Capacitaciones en temas de comercialización y generación de aviso de operación, registro de marca y exportación	Capacitación en generación y actualización de Avisos de Operación	MICI	INAMU, DGI, AMPYME	Número de beneficiario	350.00		X			
734	Donoso	Miguel de la Borda	7	Actividades que generen ingreso y emprendimiento	capacitación en temas de comercialización, registro de marcas y emprendimiento	Capacitación en forma efectiva de comercialización de productos y registro de Marcas	MICI	INAMU, DGI, AMPYME,	Número de beneficiario	600.00		X			
735	Donoso	Miguel de la Borda	7	Actividades que generen ingreso y emprendimiento	Gestionar Presupuesto de Capital Semilla para el Corregimiento	El programa de capital semilla es un capital no reembolsable que ayudara a las personas del lugar crear sus propios ingresos	AMPYME	INADEH , MIDA, INAMU	10 beneficiarios	20,000.00				X	

#	Distrito	¿En qué Corregimientos del distrito?	No.	Área del Reloj Colmena	¿Cuál proyecto, acción o actividad realizarían en equipo? (Articulación, viabilidad, acciones) (ACCIÓN COLMENA)	Descripción breve de la ACCIÓN COLMENA	INSTITUCIÓN LÍDER de la ACCIÓN COLMENA	Socios/Aliados de la ACCIÓN COLMENA	¿Cantidad? Indicadores	Presupuesto estimado de la ACCIÓN COLMENA (en B/.)	T1	T2	T3	T4	Observaciones
736	Donoso	Miguel de la Borda	7	Actividades que generen ingreso y emprendimiento	Proyecto de capacitación, producción y comercialización de artesanías tipo souvenir de la cámara de turismo	Capacitaciones en sitio con el apoyo de los gobiernos locales	Cámara de Turismo	UTP, AMPYME, Cámara de Turismo, MOP	1 capacitación 30 personas	300.00		X			
737	Donoso	Miguel de la Borda	7	Actividades que generen ingreso y emprendimiento	Desarrollo de capacidades a los productores en técnicas agrícolas y pecuarios	Formación en diferentes rubros a productores agrícolas o pecuarios, con el objetivo de brindar seguimiento a las huertas agroecológicas establecidas	MIDA	ISA, IDIAP, IMA, BDA, ARAP, IPACCOOP, MIABI ENTE, ANATI(CCAR)	5 eventos de capacitaciones	650.00				X	
738	Donoso	Miguel de la Borda	7	Actividades que generen ingreso y emprendimiento	Proyecto Agro- Industria	Fortalecimiento de las capacidades para el aprovechamiento de productos locales y las buenas practicas para la manipulación de alimentos	MIDA	INAMU, IMA, MICI, ATP, ARAP, MITRADEL, CAMARA DE COMERCIO, ZONA LIBRE, BDA	2 eventos de capaciones	300.00			X	X	
739	Donoso	Miguel de la Borda	7	Actividades que generen ingreso y emprendimiento	Fortalecimiento a la actividades cafetera	Seguimiento a los equipos suministrados y procesos de transformación del café	MIDA		2 visitas de seguimiento y mantenimiento a los equipos suministrados	2,800.00	X	X	X	X	
740	Donoso	Miguel de la Borda	7	Actividades que generen ingreso y emprendimiento	Mejoramiento tecnológico del cocotero	Seguimiento a las parcelas establecidas y continuidad a la investigación de las enfermedades terminales	MIDA	IDIAP, OIRSA	Seguimiento a 30 productores	5,000.00	X	X	X	X	
741	Donoso	Miguel de la Borda	7	Actividades que generen ingreso y emprendimiento	Talleres de capacitaciones para agentes multiplicadores en técnicas de cultivos	Capacitaciones para el desarrollo de la comunidad en temas agrícolas, con el objetivo de formar promotores comunitarios para la atención de huertos agroecológicos o familiares	MIDA	INAMU, IMA, MICI, ATP, ARAP, MITRADEL, CAMARA DE COMERCIO, ZONA LIBRE, BDA	1 evento de capacitación	300.00			X		
742	Donoso	Miguel de la Borda	7	Actividades que generen ingreso y emprendimiento	Programa "Un Mejor Semental"	Seguimiento y control de resultados, para el mejoramiento genético y nutricional	MIDA	BDA, ISA	Seguimiento y control 2 sementales y 4 fincas de pasturas	300.00	X	X	X	X	
743	Donoso	Miguel de la Borda	7	Actividades que generen ingreso y emprendimiento	Financiamiento para actividades agropecuarias	Créditos aprobados bajo programas especiales por ciclo agrícola. Beneficiando a los productores, permitiéndoles aprovechar esta oportunidad para impulsar al sector agrícola, pecuario y pesca artesanal	BDA	INAMU, MIDA, IDIAP, ISA	3 beneficiarios	132,000.00		X	X		
744	Donoso	Miguel de la Borda	7	Actividades que generen ingreso y emprendimiento	Redes Territoriales	Entrega de semillas, pollos, Plátanos y otros a beneficiarias	MIDES	MIDA	25 beneficiarios	2.500.00	X				

#	Distrito	¿En qué Corregimientos del distrito?	No.	Área del Reloj Colmena	¿Cuál proyecto, acción o actividad realizarían en equipo? (Articulación, viabilidad, acciones) (ACCIÓN COLMENA)	Descripción breve de la ACCIÓN COLMENA	INSTITUCIÓN LÍDER de la ACCIÓN COLMENA	Socios/Aliados de la ACCIÓN COLMENA	¿Cantidad? Indicadores	Presupuesto estimado de la ACCIÓN COLMENA (en B/.)	T 1	T 2	T 3	T 4	Observaciones
745	Donoso	Miguel de la Borda	8	Seguridad	Sensibilización en la no Violencia Contra la Mujer	Sensibilización a la población estudiantil del 9no, 10, 11, 12, personal administrativo y docente y padres de familia sobre la no violencia en el noviazgo y contra la mujer, la violencia sexual, nuevas masculinidades, Autoestima, Ley 8 y empoderamiento de las mujeres	INAMU	INAMU, MEDUCA, LOTERIA, ACODECO PASAPORTE	80 (estudiantes, padres de familia, personal docente)	2,000.00	X				INAMU coordinara con meduca para brindar temas de sensibilización en los centros educativos.
746	Donoso	Miguel de la Borda	8	Seguridad	Programa de Fortalecimiento Familiar y comunitario	Capacitamos a las familias, en temas de autoestima, valores, resiliencia, comunicación asertiva, manejo de la frustración, maternidad y paternidad responsable a través de charlas e intercambios de ideas en talleres y dinámicas.	SENNIAF	Autoridad Local y comunidad	1 Capacitación	130.00				X	
747	Donoso	Miguel de la Borda	8	Seguridad	Orientaciones de prevención y fortalecimiento de autoestima	Estas orientaciones tienen como objetivo el fortalecer la autoestima de los niños y prevenir que en un futuro estos sean uno de estos agresores	MEDUCA		Número un Beneficiarios	Presupuesto de funcionamiento	X	X	X	X	Estar orientaciones son atendida por el personal pedagógico o orientadores
748	Donoso	Miguel de la Borda	8	Seguridad	Programa de Acción Directa Gubernamental para Prevenir y Erradicar el Trabajo Infantil	Otorgar becas a NNA en estado de vulnerabilidad social (trabajo infantil) con el objetivo de aumentar su aporte y erradicar el trabajo infantil .	MITRADEL	MEDUCA, IFARHU	5 beneficiarios	369.00			X		
749	Donoso	Miguel de La Borda	8	Seguridad	Estrategia Municipios Libres de Trabajo Infantil	FIRMA DE CONVENIO MITRADEL- DONOSO, con el objetivo de crear alianzas para el desarrollo de estrategias para erradicar el trabajo infantil en el distrito	MITRADEL	MUNICIPIO	Firma del convenio	300.00		X			
750	Donoso	Miguel de La Borda	9	Deporte y Cultura	Evaluación para la Construcción de áreas recreativas	Evaluación técnicas de validación e identificación de viabilidad de obstrucción de áreas recreativas	CONADES	Autoridad local	Informe	305.00	x				
751	Donoso	Miguel de la Borda	10	Conservación del ambiente	Capacitación en temas de Manejo adecuado de los desechos solidos	Implementara programas de capacitación en temas de manejo adecuado de la basura y reciclaje (productos del mar). Mi ambiente cuenta con promotores en el área que estarán apoyando y realizando acciones (sensibilizaciones en tema de reciclaje y manejo de los desechos).	MI AMBIENTE	MINSA, Junta Comunal, Municipio, Comunidad, MEDUCA	Capacitación, entrega de material, construcción de la SCALL, seguimiento	12,000.00		X	X	X	MEDUCA coordinara con mi ambiente para que los estudiantes y padres de familia reciban las capacitaciones del manejo de la basura y reciclaje. El representante apoyará para las capacitaciones con un local, transporte para la comunidad y alimentación para la comunidad. ISA ofrece un transporte para el traslado del personal.
752	Donoso	Miguel de la Borda	10	Conservación del ambiente	Construcción de estufas ecológicas	Construcciones de estufas ecológicas en escuelas. Capacitación de producción de especies leñosas de rápido crecimiento. Capacitación en medida de Resiliencia ante el Cambio Climático.	MI AMBIENTE	MEDUCA	1 Capacitación y construcción, 1 capacitación, 1 seguimiento	420.00	X				
753	Donoso	Miguel de la Borda	9	Deporte y Cultura	Rehabilitación de una cancha multiusos en Miguel de la borda	Pintura colocación de butacas aros tableros luminarias	PANDEPORTES	Autoridades Locales , MEDUCA	una cancha rehabilitada 200 niños y jóvenes	8,000.00			X		
754	Donoso	Miguel de la Borda	11	Electrificación Rural	Jornadas de inspección de la red e Inspección de Luminarias	Asep realizará jornadas de inspección de las red y de las luminarias (diurnas y nocturnas) de servicio público	ASEP	Autoridades Locales Ensa	2600 personas Aprox.	212.00	X	X	X	X	Una vez al año y se le da seguimiento el resto de tiempo para verificar
755	Donoso	Miguel de la Borda	11	Electrificación Rural	Jornadas Orientación sobre los deberes y derechos de los usuarios, los servicios públicos y Paneles Solares.	Asep realizará reuniones con los municipios, jornadas de orientación para que los usuarios conozcan sus derechos y deberes, obtengan información sobre los servicios públicos y sepan las ventajas, procedimiento y utilización de paneles solares	ASEP	Autoridad local OER	100 personas Aprox.	128.00	X	X	X	X	Dos veces al año

#	Distrito	¿En qué Corregimientos del distrito?	No.	Área del Reloj Colmena	¿Cuál proyecto, acción o actividad realizarían en equipo? (Articulación, viabilidad, acciones) (ACCIÓN COLMENA)	Descripción breve de la ACCIÓN COLMENA	INSTITUCIÓN LÍDER de la ACCIÓN COLMENA	Socios/Aliados de la ACCIÓN COLMENA	¿Cantidad? Indicadores	Presupuesto estimado de la ACCIÓN COLMENA (en B/.)	T 1	T 2	T 3	T 4	Observaciones
756	Donoso	Miguel de la Borda	12	Infraestructura Vial	Habilitación de camino de Caño Mamey a Guásimo	Trabajos en camino carretero que pasa por tres corregimientos	MIDA	MOP, GOBIERNOS LOCALES	Longitud del camino a habilitar: 41kilometros	22,000.00				X	Se trabaja sobre la base de 41 kilómetros, hay un avance de 15. El apoyo del mida es la donación de motoniveladora y la pala.
757	Donoso	Miguel De La Borda	12	Infraestructura Vial	Mejoramiento de camino en las vías internas de Miguel de la Borda	Conformación de un área de 4,800.00 m2, incluye relleno y compactación de capa base de 0.20m de espesor.	AND	Autoridad Local	400 beneficiarios	52,000.00				X	
758	Donoso	Miguel De La Borda	12	Infraestructura Vial	Mejoramiento del sistema de cunetas	Consiste en el mejoramiento de cunetas de 1.5km	AND	Autoridad Local	1500 beneficiarios	20,000.00				X	
759	Donoso	Río Indio	1	Primera Infancia	Programa de Fortalecimiento Familiar y comunitario	Capacitamos a las familias, en temas de autoestima, valores, resiliencia, comunicación asertiva, manejo de la frustración, maternidad y paternidad responsable a través de charlas e intercambios de ideas en talleres y dinámicas.	SENNIAF	Autoridad Local y comunidad	1 Capacitación	130.00				X	
760	Donoso	Río Indio	1	Primera Infancia	Gira de Salud	Consisten en atención integral a la población por: médico, enfermería, vacunación, entrega de cremas nutricional, saneamiento ambiental, calidad del agua y farmacia. Estas serán reforzadas por el apoyo con personal técnico de otras entidades (ver Observación)	MINSA	MEDUCA, JUNTA COMUNAL, DESPACHO DE LA PRIMERA DAMA, GOBERNACIÓN	4 giras	1500 por gira	X	X	X	X	
761	Donoso	Río Indio	1	Primera Infancia	Plan Nacional de lectura	Dotación de bibliotecas de aulas (cajas plásticas de colores que contienen libros de cuentos) para fomentar la lectura desde el nivel preescolar	MEDUCA		Número de Beneficiarios	7,665.85	X	X			Estas cajas ya se dieron e algunos corregimientos. MEDUCA del nivel nacional ha solicitado el listado de las escuelas faltantes para suministrarles los libros. El presupuesto estimado fue tomado de la oferta nacional
762	Donoso	Río Indio	1	Primera Infancia	Guías para estudiantes de primaria y Premedia	Entrega de guías de estudios priorizadas en el contenido de las materias principales (Matemática, español, ciencias naturales y ciencias sociales) de aprendizaje	MEDUCA		Número de Beneficiarios	18,772.19	X	X	X		Este presupuesto estimado es tomado de la oferta nacional
763	Donoso	Río Indio	1	Primera Infancia	CAIPI en casa	Desarrollo de acciones pedagógicas en el hogar adaptadas del programa "REACH UP AND LEARN"	MIDES	MEDUCA	40 Beneficiarios	3,625.00				X	
764	Donoso	Río Indio	1	Primera Infancia	Programa de Acción Directa Gubernamental para Prevenir y Erradicar el Trabajo Infantil	Captación de NNA trabajadores y/ o riesgo laboral Niños, Niñas o Adolescentes (NNA) candidatos para ser insertados en el Programa de Acción Directa(NNA sin trabajo infantil),cinco becas	MITRADEL	MEDUCA, IFARHU	5 beneficiarios	225.00			X		
765	Donoso	Río Indio	1	Primera Infancia	Evaluación para la Construcción de áreas recreativas	Evaluación técnicas de validación e identificación de viabilidad de obstrucción de áreas recreativas	CONADES	Autoridad local	Informe	305.00			X		
766	Donoso	Río Indio	5	Educación	Sensibilización en la no Violencia Contra la Mujer	Sensibilización a la población estudiantil del 9no, 10, 11, 12, personal administrativo y docente y padres de familia sobre la no violencia en el noviazgo y contra la mujer, la violencia sexual, nuevas masculinidades, Autoestima, Ley 8 y empoderamiento de las mujeres	INAMU	INAMU, MEDUCA, LOTERIA, ACODECO PASAPORTE	80 (estudiantes, padres de familia, personal docente)	1,500.00	X				INAMU coordinara con meduca para brindar temas de sensibilización en los centros educativos.
767	Donoso	Río Indio	7	Actividades que generen ingreso y emprendimiento	Entrega de insumos a mujeres capacitadas en belleza, tinte y coloración	Posterior a la capacitación o termino del curso Del INADEH, el INAMU les Garantiza a las mujeres insumos para dicho curso y con el fin de poder iniciar alguna actividad para la generación de ingresos	INAMU	INAMU, INADEH, MICI, DGI, MI CULTURA	30 beneficiarias	1,200.00	X				

#	Distrito	¿En qué Corregimientos del distrito?	No.	Área del Reloj Colmena	¿Cuál proyecto, acción o actividad realizarían en equipo? (Articulación, viabilidad, acciones) (ACCIÓN COLMENA)	Descripción breve de la ACCIÓN COLMENA	INSTITUCIÓN LÍDER de la ACCIÓN COLMENA	Socios/Aliados de la ACCIÓN COLMENA	¿Cantidad? Indicadores	Presupuesto estimado de la ACCIÓN COLMENA (en B/.)	T 1	T 2	T 3	T 4	Observaciones
768	Donoso	Río Indio	4	Salud	Ayuda Genérica	Apoyo de ayuda genérica (PAMPERS, MULETAS, BASTON, SILLA DE RUEDAS, PEDIASURE, ETC) a personas con discapacidad	SENADIS		2 beneficiarios	107.04	X				
769	Donoso	Río Indio	4	Salud	Gira de Salud	Consisten en atención integral a la población por: médico, enfermería, vacunación, entrega de cremas nutricionales, saneamiento ambiental, calidad del agua y farmacia. Estas serán reforzadas por el apoyo con personal técnico de otras entidades (ver Observación)	MINSA	MEDUCA, JUNTA COMUNAL, DESPACHO DE LA PRIMERA DAMA, GOBERNACIÓN	4 giras	1500 por gira	X	X	X	X	
770	Donoso	Río Indio	5	Educación	Programa de Pase - U	Se le otorga un beneficio económico (becas) a los estudiantes participantes, este beneficio dependerá del nivel de enseñanza cursado	IFARHU		Número de beneficiarios	237,600.00			X	X	
771	Donoso	Río Indio	5	Educación	Programa Puesto Distinguido	Consiste en distinguir a los estudiantes que posean los más altos promedios académicos al finalizar los estudios de educación Premedia en los planteles oficiales y particulares del país con beneficios económicos (becas) para darle continuidad a sus estudios	IFARHU		Número de beneficiarios	4,320.00			X	X	
772	Donoso	Río Indio	5	Educación	Plan Nacional de lectura	Dotación de bibliotecas de aulas (cajas plásticas de colores que contienen libros de cuentos) para fomentar la lectura desde el nivel preescolar	MEDUCA		Número de Beneficiarios	7,665.85	X	X			Estas cajas ya se dieron e algunos corregimientos. MEDUCA del nivel nacional ha solicitado el listado de las escuelas faltantes para suministrarles los libros. El presupuesto estimado fue tomado de la oferta nacional
773	Donoso	Río Indio	5	Educación	Orientaciones de prevención y fortalecimiento de autoestima	Estas orientaciones tienen como objetivo el fortalecer la autoestima de los niños y prevenir que en un futuro estos sean uno de estos agresores	MEDUCA		Número un Beneficiarios	Presupuesto de funcionamiento	X	X	X	X	Estas orientaciones son atendidas por el personal pedagógico o orientadores
774	Donoso	Río Indio	5	Educación	Guías para estudiantes de primaria y Premedia	Entrega de guías de estudios priorizadas en el contenido de las materias principales (Matemática, español, ciencias naturales y ciencias sociales) de aprendizaje	MEDUCA		Número de Beneficiarios	18,772.19		X	X	X	Este presupuesto estimado es tomado de la oferta nacional
775	Donoso	Río Indio	5	Educación	Cursos técnicos según necesidades identificadas en el corregimiento	Cursos Técnicos en el área de Belleza	INADEH	AUTORIDAD LOCAL, IMA, MOP	2 beneficiarios	3,000.00		X			
776	Donoso	Río Indio	5	Educación	Cursos técnicos según necesidades identificadas en el corregimiento	Cursos Técnicos en el área de Plomería	INADEH	INAMU, AUTORIDAD LOCAL, IMA, MOP	2 beneficiarios	2,400.00	X				
777	Donoso	Río Indio	5	Educación	Inspección de Teléfonos Públicos	Asep hace la revisión de los teléfonos públicos para corroborar que estén funcionales	ASEP	Autoridades Locales Empresa Privada	1100 personas Aprox.	10.00	X	X	X	X	Una vez al año
778	Donoso	Río Indio	5	Educación	Talleres de capacitaciones para agentes multiplicadores en técnicas de cultivos	Capacitaciones para el desarrollo de la comunidad en temas agrícolas, con el objetivo de formar promotores comunitarios para la atención de huertos agroecológicos o familiares	MIDA	INAMU, IMA, MICI, ATP, ARAP, MITRADEL, CAMARA DE COMERCIO, ZONA LIBRE, BDA	1 evento de capacitación	300.00			X		

#	Distrito	¿En qué Corregimientos del distrito?	No.	Área del Reloj Colmena	¿Cuál proyecto, acción o actividad realizarían en equipo? (Articulación, viabilidad, acciones) (ACCIÓN COLMENA)	Descripción breve de la ACCIÓN COLMENA	INSTITUCIÓN LÍDER de la ACCIÓN COLMENA	Socios/Aliados de la ACCIÓN COLMENA	¿Cantidad? Indicadores	Presupuesto estimado de la ACCIÓN COLMENA (en B/.)	T	T	T	Observaciones
											1	2	3	
779	Donoso	Río Indio	6	Vivienda	Mejoras Habitacionales.	Convenio MIVIOT y autoridades locales, en donde el representante elige a los 5 beneficiarios. Bajo este convenio se flexibilizan los criterios de solicitud, omitiendo el estudio y aceptación del proyecto. El MIVIOT pone a disposición su Mano de obra especializada para realizar las evaluaciones e identificar los beneficiarios, de ser necesario.	MIVIOT	Autoridades locales, registro Público, ANATI.	5 familias beneficiadas por las mejoras habitacionales	Hasta 8,000.00 aproximadamente e por vivienda	X	X	X	En espera de los beneficiarios por parte del Representante.
780	Donoso	Río Indio	7	Actividades que generen ingreso y emprendimiento	Fami Empresa	Un aporte económico (900- 1500) dependiendo el proyecto que la persona con discapacidad presente, SENADIS brinda la capacitación. SENADIS ha autorizado que la evaluación se pueda hacer mediante una videollamada	SENADIS	Autoridad local	2 beneficiarios	1,900.00		X	X	
781	Donoso	Río Indio	7	Actividades que generen ingreso y emprendimiento	Cursos técnicos según necesidades identificadas en el corregimiento	Cursos Técnicos en el área de Belleza	INADEH	AUTORIDAD LOCAL, IMA, MOP	2 beneficiarios	3,000.00		X		
782	Donoso	Río Indio	7	Actividades que generen ingreso y emprendimiento	Cursos técnicos según necesidades identificadas en el corregimiento	Cursos Técnicos en el área de Plomería	INADEH	INAMU, AUTORIDAD LOCAL, IMA, MOP	2 beneficiarios	2,400.00		X		
783	Donoso	Río Indio	7	Actividades que generen ingreso y emprendimiento	Registro e inspección de seguridad de embarcaciones	Acciones preventivas de inspección de seguridad, para dar seguimiento a las certificaciones y registros necesarios de nuestra gente de mar	AMP	AERONAVAL	Número de beneficiarios	Presupuesto de funcionamiento		X		
784	Donoso	Río Indio	7	Actividades que generen ingreso y emprendimiento	Reactivación de Cooperativa Juvenil	Creaciones de cooperativa estudiantiles (con estudiante de 4, 5 y 6 año), con el objetivo que puedan generar emprendimientos en el plantel supervisados por un docente	IPACOOOP		38 beneficiarios	400.00		X		
785	Donoso	Río Indio	7	Actividades que generen ingreso y emprendimiento	Entrega de apoyo económico a cooperativas Juvenil	La entrega de un aporte económico para el desarrollo de proyectos emprendedores autosostenibles. El aporte dependerá del tipo de proyecto	IPACOOOP		38 beneficiarios	5,000.00		X		
786	Donoso	Río Indio	7	Actividades que generen ingreso y emprendimiento	Proyecto de capacitación, producción y comercialización de artesanías tipo souvenir de la cámara de turismo	Capacitaciones en sitio con el apoyo de los gobiernos locales	Cámara de Turismo	UTP, AMPYME, Cámara de Turismo, MOP	1 capacitación 30 personas	300.00		X		
787	Donoso	Río Indio	7	Actividades que generen ingreso y emprendimiento	Proyecto Agro- Industria	Fortalecimiento de las capacidades para el aprovechamiento de productos locales y las buenas practicas para la manipulación de alimentos	MIDA	INAMU, IMA, MICI, ATP, ARAP, MITRADEL, CAMARA DE COMERCIO, ZONA LIBRE, BDA	2 eventos de capaciones	300.00			X	X

#	Distrito	¿En qué Corregimientos del distrito?	No.	Área del Reloj Colmena	¿Cuál proyecto, acción o actividad realizarían en equipo? (Articulación, viabilidad, acciones) (ACCIÓN COLMENA)	Descripción breve de la ACCIÓN COLMENA	INSTITUCIÓN LÍDER de la ACCIÓN COLMENA	Socios/Aliados de la ACCIÓN COLMENA	¿Cantidad? Indicadores	Presupuesto estimado de la ACCIÓN COLMENA (en B/.)	T 1	T 2	T 3	T 4	Observaciones
788	Donoso	Río Indio	7	Actividades que generen ingreso y emprendimiento	Programa "Un Mejor Semental"	Seguimiento y control de resultados, para el mejoramiento genético y nutricional	MIDA	BDA, ISA	Seguimiento y control 1 sementales braman y 8 fincas de pasturas	300.00	X	X	X	X	
789	Donoso	Río Indio	7	Actividades que generen ingreso y emprendimiento	Desarrollo de capacidades a los productores en técnicas agrícolas y pecuarios	Formación en diferentes rubros a productores agrícolas o pecuarios, con el objetivo de brindar seguimiento a las huertas agroecológicas establecidas	MIDA	ISA, IDIAP, IMA, BDA, ARAP, IPACCOOP, MIABI ENTE, ANATI(CCAR)	5 eventos de capacitaciones	650.00				X	
790	Donoso	Río Indio	7	Actividades que generen ingreso y emprendimiento	Capacitaciones en temas de comercialización y generación de aviso de operación, registro de marca y exportación	Capacitación en generación y actualización de Avisos de Operación	MICI	INAMU, DGI, AMPYME	Número de beneficiario	350.00		X			
791	Donoso	Río Indio	7	Actividades que generen ingreso y emprendimiento	Asesoramiento, seguimiento técnico a la cooperativa COPESCA, R.L. futura feria gastronómica	Docencia, capacitación, auditoría y fiscalización para el fortalecimiento de las cooperativas existentes	IPACCOOP	ARAP, ATP	20 beneficiarios	150.00		X			
792	Donoso	Río Indio	7	Actividades que generen ingreso y emprendimiento	Gestionar Presupuesto de Capital Semilla para el Corregimiento	El programa de capital semilla es un capital no reembolsable que ayudara a las personas del lugar crear sus propios ingresos	AMPYME	INADEH, MIDA, INAMU	10 beneficiarios	20,000.00				X	
793	Donoso	Río Indio	8	Seguridad	Programa de Fortalecimiento Familiar y comunitario	Capacitamos a las familias, en temas de autoestima, valores, resiliencia, comunicación asertiva, manejo de la frustración, maternidad y paternidad responsable a través de charlas e intercambios de ideas en talleres y dinámicas.	SENNIAF	Autoridad Local y comunidad	1 CAPACITACIÓN	130.00				X	
794	Donoso	Río Indio	8	Seguridad	Sensibilización en la no Violencia Contra la Mujer	Sensibilización a la población estudiantil del 9no, 10, 11, 12, personal administrativo y docente y padres de familia sobre la no violencia en el noviazgo y contra la mujer, la violencia sexual, nuevas masculinidades, Autoestima, Ley 8 y empoderamiento de las mujeres	INAMU	INAMU, MEDUCA, LOTERIA, ACODECO PASAPORTE	80 (estudiantes, padres de familia, personal docente)	1,500.00	X				INAMU coordinara con meduca para brindar temas de sensibilización en los centros educativos.
795	Donoso	Río Indio	8	Seguridad	Orientaciones de prevención y fortalecimiento de autoestima	Estas orientaciones tienen como objetivo el fortalecer la autoestima de los niños y prevenir que en un futuro estos sean uno de estos agresores	MEDUCA		Número un Beneficiarios	Presupuesto de funcionamiento	X	X	X	X	Estas orientaciones son atendida por el personal pedagógico o orientadores
796	Donoso	Río Indio	8	Seguridad	Programa de Acción Directa Gubernamental para Prevenir y Erradicar el Trabajo Infantil	Captación de NNA trabajadores y/ o riesgo laboral Niños, Niñas o Adolescentes (NNA) candidatos para ser insertados en el Programa de Acción Directa(NNA sin trabajo infantil),cinco becas	MITRADEL	MEDUCA, IFARHU	5 beneficiarios	225.00		X			
797	Donoso	Río Indio	9	Deporte y Cultura	Evaluación para la Construcción de áreas recreativas	Evaluación técnicas de validación e identificación de viabilidad de obstrucción de áreas recreativas	CONADES	Autoridad local	Informe	305.00	X				

#	Distrito	¿En qué Corregimientos del distrito?	No.	Área del Reloj Colmena	¿Cuál proyecto, acción o actividad realizarían en equipo? (Articulación, viabilidad, acciones) (ACCIÓN COLMENA)	Descripción breve de la ACCIÓN COLMENA	INSTITUCIÓN LÍDER de la ACCIÓN COLMENA	Socios/Aliados de la ACCIÓN COLMENA	¿Cantidad? Indicadores	Presupuesto estimado de la ACCIÓN COLMENA (en B./.)	T 1	T 2	T 3	T 4	Observaciones
798	Donoso	Río Indio	9	Deporte y Cultura	Rehabilitación de la cancha multiusos de Río Indio	Pintura, colocación de butacas, aros y tableros	PANDEPORTES	Autoridades Locales , MEDUCA	100 niños y jóvenes	10,500.00				X	En espera de levantamiento
799	Donoso	Río Indio	10	Conservación del ambiente	Capacitación en temas de Manejo adecuado de los desechos solidos	Implementara programas de capacitación en temas de manejo adecuado de la basura y reciclaje (productos del mar). Mi ambiente cuenta con promotores en el área que estarán apoyando y realizando acciones (sensibilizaciones en tema de reciclaje y manejo de los desechos).	MI AMBIENTE	MINSA, Junta Comunal, Municipio, Comunidad, MEDUCA	1 Reunión de coordinación con MEDUCA, 1 capacitación	273.00	X	X			MEDUCA coordinara con mi ambiente para que los estudiantes y padres de familia reciban las capacitaciones del manejo de la basura y reciclaje. El representante apoyará para las capacitaciones con un local, transporte para la comunidad y alimentación para la comunidad. ISA ofrece un transporte para el traslado del personal.
800	Donoso	Río Indio	10	Conservación del ambiente	Construcción de estufas ecológicas	Construcciones de estufas ecológicas en escuelas. Capacitación de producción de especies leñosas de rápido crecimiento. Capacitación en medida de Resiliencia ante el Cambio Climático.	MI AMBIENTE	MEDUCA	1 Capacitación y construcción, 1 capacitación, 1 seguimiento	420.00		X	X	X	
801	Donoso	Río Indio	11	Electrificación Rural	Jornadas de inspección de la red e Inspección de Luminarias	Asep realizará jornadas de inspección de las red y de las luminarias (diurnas y nocturnas) de servicio público	ASEP	Autoridades Locales Ensa	1100 personas Aprox.	212.00	X	X	X	X	Una vez al año y se le da seguimiento el resto de tiempo para verificar
802	Donoso	Río Indio	11	Electrificación Rural	Jornadas Orientación sobre los Servicios Públicos y los deberes y derechos de los usuarios.	Asep realizará reuniones con los municipios, jornadas de orientación para que los usuarios conozcan sus derechos y deberes; y obtengan información sobre los servicios públicos.	ASEP	Autoridades Locales	100 personas Aprox.	128.00	X	X	X	X	Dos veces al año
803	Omar Torrijos Herrera	Nueva Esperanza	1	Primera Infancia	Plan Nacional de lectura	Dotación de bibliotecas de aulas (cajas plásticas de colores que contienen libros de cuentos) para fomentar la lectura desde el nivel preescolar	MEDUCA		Número de Beneficiarios	7,665.85	X	X			Estas cajas ya se dieron e algunos corregimientos. MEDUCA del nivel nacional ha solicitado el listado de las escuelas faltantes para suministrarles los libros. El presupuesto estimado fue tomado de la oferta nacional
804	Omar Torrijos Herrera	Nueva Esperanza	1	Primera Infancia	Guías para estudiantes de primaria y Premedia	Entrega de guías de estudios priorizadas en el contenido de las materias principales (Matemática, español, ciencias naturales y ciencias sociales) de aprendizaje	MEDUCA		Número de Beneficiarios	18,772.19		X	X	X	Este presupuesto estimado es tomado de la oferta nacional
805	Omar Torrijos Herrera	Nueva Esperanza	1	Primera Infancia	Programa de Acción Directa Gubernamental para Prevenir y Erradicar el Trabajo Infantil	Captación de NNA trabajadores y/ o riesgo laboral Niños, Niñas o Adolescentes (NNA) candidatos para ser insertados en el Programa de Acción Directa(NNA sin trabajo infantil),cinco becas	MITRADEL	MEDUCA, IFARHU	5 beneficiarios	369.00			X		
806	Omar Torrijos Herrera	Nueva Esperanza	1	Primera Infancia	Estrategia Municipios Libres de Trabajo Infantil	FIRMA DE CONVENIO MITRADEL- OMAR TORRIJOS, con el objetivo de crear alianzas para el desarrollo de estrategias para erradicar el trabajo infantil en el distrito	MITRADEL	MUNICIPIO	Firma del convenio	740.00		X			
807	Omar Torrijos Herrera	Nueva Esperanza	1	Primera Infancia	CAIPI en casa	Desarrollo de acciones pedagógicas en el hogar adaptadas del programa "REACH UP AND LEARN"	MIDES	MEDUCA	40 beneficiarios	3,625.00				X	
808	Omar Torrijos Herrera	Nueva Esperanza	2	Nutrición	Talleres de capacitaciones para agentes multiplicadores en técnicas de cultivos	Capacitaciones para el desarrollo de la comunidad en temas agrícolas, con el objetivo de formar promotores comunitarios para la atención de huertos agroecológicos o familiares	MIDA	INAMU, IMA, MICI, ATP, ARAP, MITRADEL, CAMARA DE COMERCIO, ZONA LIBRE, BDA,	1 evento de capacitación	300.00			X		

#	Distrito	¿En qué Corregimientos del distrito?	No.	Área del Reloj Colmena	¿Cuál proyecto, acción o actividad realizarían en equipo? (Articulación, viabilidad, acciones) (ACCIÓN COLMENA)	Descripción breve de la ACCIÓN COLMENA	INSTITUCIÓN LÍDER de la ACCIÓN COLMENA	Socios/Aliados de la ACCIÓN COLMENA	¿Cantidad? Indicadores	Presupuesto estimado de la ACCIÓN COLMENA (en B/.)	T 1	T 2	T 3	T 4	Observaciones
809	Omar Torrijos Herrera	Nueva Esperanza	3	Agua Limpia y Sanidad Básica	Mejoramiento de Acueducto Rural de la Comunidad de San Benito	Ampliación de la red de distribución y cloración del agua cruda para consumo humano	AND	Autoridad Local		40,000.00				X	
810	Omar Torrijos Herrera	Nueva Esperanza	5	Educación	Mejoramiento del centro escolar de la Comunidad de Nuevo Sinai	Instalación de techo de la escuela, mejoramiento del sistema eléctrico, cambio de cielo Razo.	AND	Autoridad Local	250 beneficiarios	120,000.00				X	
811	Omar Torrijos Herrera	Nueva Esperanza	5	Educación	Plan Nacional de lectura	Dotación de bibliotecas de aulas (cajas plásticas de colores que contienen libros de cuentos) para fomentar la lectura desde el nivel preescolar	MEDUCA		Número de Beneficiarios	7,665.85	X	X			Estas cajas ya se dieron e algunos corregimientos. MEDUCA del nivel nacional ha solicitado el listado de las escuelas faltantes para suministrarles los libros. El presupuesto estimado fue tomado de la oferta nacional
812	Omar Torrijos Herrera	Nueva Esperanza	5	Educación	Orientaciones de prevención y fortalecimiento de autoestima	Estas orientaciones tienen como objetivo el fortalecer la autoestima de los niños y prevenir que en un futuro estos sean uno de estos agresores	MEDUCA		Número un Beneficiarios	Presupuesto de funcionamiento	X	X	X	X	Para los corregimientos de difícil acceso se les da la orientación a los profesores para que ellos sean agentes multiplicadores
813	Omar Torrijos Herrera	Nueva Esperanza	5	Educación	Guías para estudiantes de primaria y Premedia	Entrega de guías de estudios priorizadas en el contenido de las materias principales (Matemática, español, ciencias naturales y ciencias sociales) de aprendizaje	MEDUCA		Número de Beneficiarios	18,772.19		X	X	X	Este presupuesto estimado es tomado de la oferta nacional
814	Omar Torrijos Herrera	Nueva Esperanza	5	Educación	Desarrollo de capacidades a los productores en técnicas agrícolas y pecuarios	Formación en diferentes rubros a productores agrícolas o pecuarios, con el objetivo de brindar seguimiento a las huertas agroecológicas establecidas	MIDA	CCAR	5 eventos de capacitaciones	650.00				X	
815	Omar Torrijos Herrera	Nueva Esperanza	5	Educación	Programa de Alfabetización	"Muévete por Panamá" Método flexible que permite que las personas aprendan a partir de la experiencia, ya que las clases son facilitadas con la ayuda de video clases que en combinación con los números y letras hacen que cada sesión sea entretenida.	MIDES	UP, INAMU, GIBIerno LOCAL, MEDUCA	50 Beneficiarios	1,200.00				X	Utilizando la base de dato que ponen a disposición las instituciones aliadas para identificar a los beneficiarios
816	Omar Torrijos Herrera	Nueva Esperanza	6	Vivienda	Mejoras Habitacionales.	Convenio MIVIOT y autoridades locales, en donde el representante elige a los 5 beneficiarios. Bajo este convenio se flexibilizan los criterios de solicitud, omitiendo el estudio y aceptación del proyecto. El MIVIOT pone a disposición su Mano de obra especializada para realizar las evaluaciones e identificar los beneficiarios, de ser necesario.	MIVIOT	Autoridad local, Mi ambiente y ANATI MEF Y ATTT	5 familias beneficiadas por las mejoras habitacionales	Hasta 8,000.00 aproximadamente por vivienda	X	X	X	X	En espera de los beneficiarios por parte del Representante.
817	Omar Torrijos Herrera	Nueva Esperanza	7	Actividades que generen ingreso y emprendimiento	Fami Empresa	Un aporte económico (900- 1500) dependiendo el proyecto que la persona con discapacidad presente, SENADIS brinda la capacitación. SENADIS ha autorizado que la evaluación se pueda hacer mediante una videollamada	SENADIS	Autoridad local	6 beneficiarios	5,400.00			X	X	
818	Omar Torrijos Herrera	Nueva Esperanza	7	Actividades que generen ingreso y emprendimiento	Proyecto Agro- Industria	Fortalecimiento de las capacidades para el aprovechamiento de productos locales y las buenas practicas para la manipulación de alimentos	MIDA	MICI	2 eventos de capacitaciones	300.00			X	X	

#	Distrito	¿En qué Corregimientos del distrito?	No.	Área del Reloj Colmena	¿Cuál proyecto, acción o actividad realizarían en equipo? (Articulación, viabilidad, acciones) (ACCIÓN COLMENA)	Descripción breve de la ACCIÓN COLMENA	INSTITUCIÓN LÍDER de la ACCIÓN COLMENA	Socios/Aliados de la ACCIÓN COLMENA	¿Cantidad? Indicadores	Presupuesto estimado de la ACCIÓN COLMENA (en B/.)	T 1	T 2	T 3	T 4	Observaciones
819	Omar Torrijos Herrera	Nueva Esperanza	7	Actividades que generen ingreso y emprendimiento	Proyecto de Acuicultura Rural	Seguimiento a al manejo alimentación y asistencia técnica de la especie acuícola	ARAP	MIDA, Cobre Panamá	Seguimiento a 1 estanques	393.00		X			El presupuesto estimado es en base al costo de la tina pequeña (B/.100.00), combustible (B/.83.00), alimentación (B/ 5.00) y hospedaje del personal (B/ 20.00 c/u).
820	Omar Torrijos Herrera	Nueva Esperanza	7	Actividades que generen ingreso y emprendimiento	Proyecto de Acuicultura Rural	Seguimiento al manejo alimentación y asistencia técnica de la especie acuícola	ARAP	Cobre Panamá	Seguimiento a 17 estanques	323.00			X	X	
821	Omar Torrijos Herrera	Nueva Esperanza	7	Actividades que generen ingreso y emprendimiento	Gestionar Presupuesto de Capital Semilla para el Corregimiento	El programa de capital semilla es un capital no reembolsable que ayudara a las personas del lugar crear sus propios ingresos	AMPYME	INADEH , MIDA, INAMU	10 beneficiarios	20,000.00	X				
822	Omar Torrijos Herrera	Nueva Esperanza	7	Actividades que generen ingreso y emprendimiento	Proyecto de capacitación, producción y comercialización de artesanías tipo souvenir de la cámara de turismo	Capacitaciones en sitio con el apoyo de los gobiernos locales	Cámara de Turismo	UTP, AMPYME, Cámara de Turismo, MOP	1 capacitación 30 personas	300.00		X			
823	Omar Torrijos Herrera	Nueva Esperanza	8	Seguridad	Orientaciones de prevención y fortalecimiento de autoestima	Estas orientaciones tienen como objetivo el fortalecer la autoestima de los niños y prevenir que en un futuro estos sean uno de estos agresores	MEDUCA		Número un Beneficiarios	Presupuesto de funcionamiento	X	X	X	X	Para los corregimientos de difícil acceso se les da la orientación a los profesore para que ellos sean agentes multiplicadores
824	Omar Torrijos Herrera	Nueva Esperanza	8	Seguridad	Programa de Acción Directa Gubernamental para Prevenir y Erradicar el Trabajo Infantil	Captación de NNA trabajadores y/ o riesgo laboral Niños, Niñas o Adolescentes (NNA) candidatos para ser insertados en el Programa de Acción Directa(NNA sin trabajo infantil),cinco becas	MITRADEL	MEDUCA, IFARHU	5 beneficiarios	369.00			X		
825	Omar Torrijos Herrera	Nueva Esperanza	8	Seguridad	Estrategia Municipios Libres de Trabajo Infantil	FIRMA DE CONVENIO MITRADEL- OMAR TORRIJOS, con el objetivo de crear alianzas para el desarrollo de estrategias para erradicar el trabajo infantil en el distrito	MITRADEL	MUNICIPIO	Firma del convenio	740.00	X				
826	Omar Torrijos Herrera	Nueva Esperanza	9	Deporte y Cultura	Entrega de Implementos Deportivos	Incentivar a niños, niñas y adolescentes en el Deporte entrega de implementos deportivos	PANDEPORTES	Autoridades Locales, MEDUCA PAN DEPORTES, MI AMBIENTE, MUNICIPIO. PANDEPORTES MIDES	125 niños y jóvenes	4,000.00				X	Gira para evaluar las estructuras deportivas del Distrito proyección
827	Omar Torrijos Herrera	Nueva Esperanza	10	Conservación del ambiente	Capacitación en temas de Manejo adecuado de los desechos solidos	Implementara programas de capacitación en temas de manejo adecuado de la basura y reciclaje (productos del mar). Mi ambiente cuenta con promotores en el área que estarán apoyando y realizando acciones (sensibilizaciones en tema de reciclaje y manejo de los desechos).	MI AMBIENTE	MINSA, Junta Comunal, Municipio, Comunidad, MEDUCA, MIDA	1 sensibilización, 1 seguimiento	273.00	X	X			MEDUCA coordinara con mi ambiente para que los estudiantes y padres de familia reciban las capacitaciones del manejo de la basura y reciclaje. El representante apoyará para las capacitaciones con un local, transporte para la comunidad y alimentación para la comunidad. ISA ofrece un transporte para el traslado del personal.

#	Distrito	¿En qué Corregimientos del distrito?	No.	Área del Reloj Colmena	¿Cuál proyecto, acción o actividad realizarían en equipo? (Articulación, viabilidad, acciones) (ACCIÓN COLMENA)	Descripción breve de la ACCIÓN COLMENA	INSTITUCIÓN LÍDER de la ACCIÓN COLMENA	Socios/Aliados de la ACCIÓN COLMENA	¿Cantidad? Indicadores	Presupuesto estimado de la ACCIÓN COLMENA (en B/.)	T 1	T 2	T 3	T 4	Observaciones
828	Omar Torrijos Herrera	Nueva Esperanza	10	Conservación del ambiente	Construcción de estufas ecológicas	Construcciones de estufas ecológicas en escuelas. Capacitación de producción de especies leñosas de rápido crecimiento. Capacitación en medida de Resiliencia ante el Cambio Climático.	MI AMBIENTE	MEDUCA	1 Capacitación y construcción, 1 capacitación, 1 seguimiento	1,308.00		X			
829	Omar Torrijos Herrera	Nueva Esperanza	10	Conservación del ambiente	Mejora de las Tomas de Agua y Fuentes hídricas	Inspecciones y evaluaciones para ver el nivel de contaminación y presentar las propuestas de solución . Reforestación	MI AMBIENTE	MINSA, CONADES	1 evaluación, 1 reforestación, 1 legalización.	680.00		X	X	X	
830	Omar Torrijos Herrera	Nueva Esperanza	11	Electrificación Rural	Jornadas de inspección de la red	No tienen electrificación pero Asep va a realizar los análisis de la red para llevar electrificación	ASEP	Autoridades Locales Ensa OER	500 personas Aprox.	215.00	X	X	X	X	Una vez al año y se le da seguimiento el resto de tiempo para verificar
831	Omar Torrijos Herrera	Nueva Esperanza	11	Electrificación Rural	Jornadas Orientación sobre los deberes y derechos de los usuarios, los servicios públicos y Paneles Solares.	Asep realizará reuniones con los municipios, jornadas de orientación para que los usuarios conozcan sus derechos y deberes, obtengan información sobre los servicios públicos y sepan las ventajas, procedimiento y utilización de paneles solares	ASEP	ASEP Autoridades Locales ASEP OER	100 personas Aprox.	128.00	X	X	X	X	Dos veces al año
832	Omar Torrijos Herrera	Nueva Esperanza	12	infraestructura Vial	Construcción de Vereda Peatonal en la Comunidad de Nuevo Sinaí	Construcción de una vereda peatonal que permita el tránsito de los habitantes de forma segura	AND	Autoridad Local		40,000.00				X	
833	Omar Torrijos Herrera	Nueva Esperanza	12	infraestructura Vial	Construcción de Vereda Peatonal en la Comunidad de Nueva Esperanza	Construcción de una vereda peatonal que permita el tránsito de los habitantes de forma segura	AND	Autoridad Local		40,000.00				X	
834	Omar Torrijos Herrera	Nueva Esperanza	12	Infraestructura Vial	Levantamientos técnicos, estudio de factibilidad para la construcción de veredas y carreteras	MOP Construcción de veredas, Calles internas, aceras, rampas para discapacitados y puentes peatonales esto en conjunto con el Municipio y las Juntas Locales. Convenio Minera-Municipio-ANAM-MOP para la construcción del Puente de San Juna de Turbe.	MOP	MI AMBIENTE, MUNICIPIO, ANATI, MINERA PANAMA	aproximadamente 1500 personas beneficiadas.	1,500.00				X	MOP se compromete a realizar los levantamientos técnicos de lo existente, estudiar la factibilidad y construcción de proyección de caminos.
835	Omar Torrijos Herrera	San José del General	1	Primera Infancia	Plan Nacional de lectura	Dotación de bibliotecas de aulas (cajas plásticas de colores que contienen libros de cuentos) para fomentar la lectura desde el nivel preescolar	MEDUCA		Número de Beneficiarios	7,665.85	X	X			Estas cajas ya se dieron e algunos corregimientos. MEDUCA del nivel nacional ha solicitado el listado de las escuelas faltantes para suministrarles los libros. El presupuesto estimado fue tomado de la oferta nacional
836	Omar Torrijos Herrera	San José del General	1	Primera Infancia	Guías para estudiantes de primaria y Premedia	Entrega de guías de estudios priorizadas en el contenido de las materias principales (Matemática, español, ciencias naturales y ciencias sociales) de aprendizaje	MEDUCA		Número de Beneficiarios	18,772.19		X	X	X	Este presupuesto estimado es tomado de la oferta nacional
837	Omar Torrijos Herrera	San José del General	1	Primera Infancia	CAIPI en casa	Desarrollo de acciones pedagógicas en el hogar adaptadas del programa "REACH UP AND LEARN"	MIDES	MEDUCA	40 beneficiarios	3,625.00				X	
838	Omar Torrijos Herrera	San José del General	1	Primera Infancia	Programa de Acción Directa Gubernamental para Prevenir y Erradicar el Trabajo Infantil	Captación de NNA trabajadores y/ o riesgo laboral Niños, Niñas o Adolescentes (NNA) candidatos para ser insertados en el Programa de Acción Directa(NNA sin trabajo infantil),cinco becas	MITRADEL	MEDUCA, IFARHU	5 beneficiarios	369.00		X			

#	Distrito	¿En qué Corregimientos del distrito?	No.	Área del Reloj Colmena	¿Cuál proyecto, acción o actividad realizarían en equipo? (Articulación, viabilidad, acciones) (ACCIÓN COLMENA)	Descripción breve de la ACCIÓN COLMENA	INSTITUCIÓN LÍDER de la ACCIÓN COLMENA	Socios/Aliados de la ACCIÓN COLMENA	¿Cantidad? Indicadores	Presupuesto estimado de la ACCIÓN COLMENA (en B/.)	T 1	T 2	T 3	T 4	Observaciones
839	Omar Torrijos Herrera	San José del General	2	Nutrición	Programa familias unidas	Seguimiento de huertas agroecológicas implementadas y asignación de semillas biofortificadas, para mejorar la seguridad alimentaria de las comunidades	MIDA	IDIAP - ARAP - INAMU - Municipio OETH - Gobiernos locales	Seguimiento a 17 huertas familiares	300.00	X	X	X	X	
840	Omar Torrijos Herrera	San José del General	3	Agua Limpia y Sanidad Básica	Reunión de coordinación con CONAGUA para las mejoras de los Sistemas de Acueducto	El objetivo de la reunión es poder identificar que no existe dualidad con acciones propias de CONAGUA para los mejoramientos de acueductos	CONADES	IDAAN	Reunión realizada	37.50	X				Esta reunión beneficiará al distrito de Omar Torrijos Herrera
841	Omar Torrijos Herrera	San José Del General	3	Agua Limpia y Sanidad Básica	Ampliación Al Acueducto Rural ,En La Comunidad De Coclesito	Ampliación Al Acueducto Rural En La Comunidad De Coclesito	AND	Autoridad Local	863 beneficiarios	55,000.00				X	
842	Omar Torrijos Herrera	San José del General	4	Salud	Mejoramiento de la Sala de Urgencia y Maternidad del Hospital de Coclesito	Construcción de un edificio anexo para la atención y cuidados médicos y quirúrgicos, consiste en la construcción de un edificio amplio con ventanales y puertas de acceso que permite el ingreso de pacientes en situación de urgencia notoria	AND	Autoridad Local		131,250.00				X	
843	Omar Torrijos Herrera	San José del General	4	Salud	Ayuda Genérica	Apoyo de ayuda genérica (PAMPERS, MULETAS, BASTON, SILLA DE RUEDAS, PEDIASURE, ETC) a personas con discapacidad	SENADIS		13 Beneficiarios	843.56		X			
844	Omar Torrijos Herrera	San José del General	4	Salud	Sensibilización: Viviendo la discapacidad	Sensibilizar a maestros y estudiantes sobre cómo tratar a las personas con discapacidad	SENADIS	MEDUCA	40 beneficiarios	200.00				X	
845	Omar Torrijos Herrera	San José Del General	5	Educación	Mejoramiento Del Centro Escolar De La Comunidad De Coclesito	El Mejoramiento Consiste En La Construcción De Cobertizo De La Escuela, Instalación De Baldosas En La Oficina De La Dirección Del Plantel Escolar, Instalación De Cerca Perimetral(Área Frontal), Construcción De Rampa De Acceso Para Personas Con Discapacidad, Instalación De Baldosas En Los Pasillos Y Ocho Salones De Clases, Limpieza General Al Finalizar Las Obras Civiles.	AND	Autoridad Local	275 beneficiarios	120,000.00				X	
846	Omar Torrijos Herrera	San José del General	5	Educación	Sensibilización: Viviendo la discapacidad	Sensibilizar a maestros y estudiantes sobre cómo tratar a las personas con discapacidad	SENADIS	MEDUCA	40 beneficiarios	200.00				X	
847	Omar Torrijos Herrera	San José del General	5	Educación	Programa de Pase - U	Se le otorga un beneficio económico (becas) a los estudiantes participantes, este beneficio dependerá del nivel de enseñanza cursado	IFARHU		Número de beneficiarios	435,660.00			X	X	
848	Omar Torrijos Herrera	San José del General	5	Educación	Sensibilización en la no Violencia Contra la Mujer	Sensibilización a la población estudiantil del 9no, 10, 11, 12, personal administrativo y docente y padres de familia sobre la no violencia en el noviazgo y contra la mujer, la violencia sexual, nuevas masculinidades, Autoestima, Ley 8 y empoderamiento de las mujeres	INAMU	MINSEG, SEINNIEF, INAMU, MIDES, MEDUCA, MITRADEL, DEFENSORIA DEL PUEBLO, MUNICIPIO, SINAPROC	120 (estudiantes, padres de familia, personal docente)	1,800.00	X				Se acuerda alianza: INAMU-POLICIA-MUNICIPIO-GOBERNACION.
849	Omar Torrijos Herrera	San José del General	5	Educación	Plan Nacional de lectura	Dotación de bibliotecas de aulas (cajas plásticas de colores que contienen libros de cuentos) para fomentar la lectura desde el nivel preescolar	MEDUCA		Número de Beneficiarios	7,665.85	X	X			Estas cajas ya se dieron e algunos corregimientos. MEDUCA del nivel nacional ha solicitado el listado de las escuelas faltantes para suministrarles los libros. El presupuesto estimado fue tomado de la oferta nacional

#	Distrito	¿En qué Corregimientos del distrito?	No.	Área del Reloj Colmena	¿Cuál proyecto, acción o actividad realizarían en equipo? (Articulación, viabilidad, acciones) (ACCIÓN COLMENA)	Descripción breve de la ACCIÓN COLMENA	INSTITUCIÓN LÍDER de la ACCIÓN COLMENA	Socios/Aliados de la ACCIÓN COLMENA	¿Cantidad? Indicadores	Presupuesto estimado de la ACCIÓN COLMENA (en B/.)	T 1	T 2	T 3	T 4	Observaciones
850	Omar Torrijos Herrera	San José del General	5	Educación	Orientaciones de prevención y fortalecimiento de autoestima	Estas orientaciones tienen como objetivo el fortalecer la autoestima de los niños y prevenir que en un futuro estos sean uno de estos agresores	MEDUCA		Número un Beneficiarios	Presupuesto de funcionamiento	X	X	X	X	Estas orientaciones son atendidas por el personal pedagógico o orientadores
851	Omar Torrijos Herrera	San José del General	5	Educación	Guías para estudiantes de primaria y Premedia	Entrega de guías de estudios priorizadas en el contenido de las materias principales (Matemática, español, ciencias naturales y ciencias sociales) de aprendizaje	MEDUCA		Número de Beneficiarios	18,772.19		X	X	X	Este presupuesto estimado es tomado de la oferta nacional
852	Omar Torrijos Herrera	San José del General	5	Educación	Programa de Alfabetización	"Muévete por Panamá" Método flexible que permite que las personas aprendan a partir de la experiencia, ya que las clases son facilitadas con la ayuda de video clases que en combinación con los números y letras hacen que cada sesión sea entretenida.	MIDES	UP, INAMU, GIBIERNNO LOCAL, MEDUCA	80 beneficiarios	2,000.00				X	Utilizando la base de datos que ponen a disposición las instituciones aliadas para identificar a los beneficiarios
853	Omar Torrijos Herrera	San José del General	5	Educación	Cursos técnicos según necesidades identificadas en el corregimiento	Cursos Técnicos en el área de Albañilería calificado	INADEH	INAMU, AUTORIDAD LOCAL, IMA, MIDE, MUNICIPIO	Número de beneficiarios	3,000.00		X			
854	Omar Torrijos Herrera	San José del General	5	Educación	Desarrollo de capacidades a los productores en técnicas agrícolas y pecuarios	Formación en diferentes rubros a productores agrícolas o pecuarios, con el objetivo de brindar seguimiento a las huertas agroecológicas establecidas	MIDA	CCAR	5 eventos de capacitaciones	650.00				X	
855	Omar Torrijos Herrera	San José del General	6	Vivienda	Construcción de vivienda por contingencia (inundaciones)	Construcción de 11 unidades básicas	MIVIOT	Autoridades locales	11 familias	198,000.00	X	X	X	X	18,000.00 por vivienda
856	Omar Torrijos Herrera	San José del General	6	Vivienda	Mejoras Habitacionales.	Convenio MIVIOT y autoridades locales, en donde el representante elige a los 5 beneficiarios. Bajo este convenio se flexibilizan los criterios de solicitud, omitiendo el estudio y aceptación del proyecto. El MIVIOT pone a disposición su Mano de obra especializada para realizar las evaluaciones e identificar los beneficiarios, de ser necesario.	MIVIOT	Autoridades locales, registro Público, ANATI, Mi Ambiente.	5 familias beneficiadas por las mejoras habitacionales	Hasta 8,000.00 aproximadamente por vivienda	X	X	X	X	En espera de los beneficiarios por parte del Representante.
857	Omar Torrijos Herrera	San José del General	7	Actividades que generen ingreso y emprendimiento	Construcción de edificio de uso múltiple en la Comunidad de Coclesito	Edificio de dos plantas y seis locales, área de estacionamientos.	AND	Autoridad Local	2248 beneficiarios	171,250.00				X	
858	Omar Torrijos Herrera	San José del General	7	Actividades que generen ingreso y emprendimiento	Subsidios económicos	Otorgar un subsidio por 600.00 por un año dividido en 4 pagos de 150.00 para que puedan suplir sus necesidades más apremiantes en cuanto: alimento, transporte, medicamentos	SENADIS		4 beneficiarios	1,200.00				X	Si es beneficiado por ángel guardián no puede ser beneficiado por estos programas
859	Omar Torrijos Herrera	San José del General	7	Actividades que generen ingreso y emprendimiento	Fami Empresa	Un aporte económico (900- 1500) dependiendo el proyecto que la persona con discapacidad presente, SENADIS brinda la capacitación. SENADIS ha autorizado que la evaluación se pueda hacer mediante una videollamada	SENADIS	Autoridad local	7 beneficiarios	6,600.00			X	X	

#	Distrito	¿En qué Corregimientos del distrito?	No.	Área del Reloj Colmena	¿Cuál proyecto, acción o actividad realizarían en equipo? (Articulación, viabilidad, acciones) (ACCIÓN COLMENA)	Descripción breve de la ACCIÓN COLMENA	INSTITUCIÓN LÍDER de la ACCIÓN COLMENA	Socios/Aliados de la ACCIÓN COLMENA	¿Cantidad? Indicadores	Presupuesto estimado de la ACCIÓN COLMENA (en B/.)	T 1	T 2	T 3	T 4	Observaciones
860	Omar Torrijos Herrera	San José del General	7	Actividades que generen ingreso y emprendimiento	Entrega de insumos a mujeres capacitadas en Albañilería calificada	Posterior a la capacitación o termino del curso Del INADEH, el INAMU les Garantiza a las mujeres insumos para dicho curso y con el fin de poder iniciar alguna actividad para la generación de ingresos	INAMU/ gobierno local	MINSEG, SENNIEF, INAMU, MIDES, MEDUCA, MITRADEL, DEFENSORIA DEL PUEBLO, MUNICIPIO, SINAPROC	23 beneficiarias			X			
861	Omar Torrijos Herrera	San José del General	7	Actividades que generen ingreso y emprendimiento	Cursos técnicos según necesidades identificadas en el corregimiento	Cursos Técnicos en el área de Albañilería calificado	INADEH	INAMU, AUTORIDAD LOCAL, IMA, MIDE, MUNICIPIO	Número de beneficiarios	3,000.00		X			
862	Omar Torrijos Herrera	San José del General	7	Actividades que generen ingreso y emprendimiento	Certificación de Guías de Sitio	Capacitación de Jóvenes de San José del General para ser guías turístico.	ATP	Municipio de Omar Torrijos Herrera	15 Jóvenes (mujeres y hombres)	800.00			X		Esta acción se lleva por etapas, ya que los aspirantes deben presentar formación en primeros auxilios, manejo de ingles básico. Se calcula viático del personal y combustible
863	Omar Torrijos Herrera	San José del General	7	Actividades que generen ingreso y emprendimiento	Proyecto de Acuicultura Rural	Construcción de estanques, seguimiento al manejo alimentación y asistencia técnica de la especie acuícola	ARAP	Cobre Panamá	2 entregas de estanques	83.00		X			El presupuesto estimado es en base solo al combustible.
864	Omar Torrijos Herrera	San José del General	7	Actividades que generen ingreso y emprendimiento	Proyecto de Acuicultura Rural	Seguimiento al manejo alimentación y asistencia técnica de la especie acuícola	ARAP	Cobre Panamá	Seguimiento a 36 estanques	323.00	X	X	X	X	El presupuesto estimado es en base al costo del combustible (B/.83.00), alimentación (B/ 5.00) y hospedaje del personal (B/ 20.00 c/u).
865	Omar Torrijos Herrera	San José del General	7	Actividades que generen ingreso y emprendimiento	Proyecto de Acuicultura Rural	Seguimiento al manejo alimentación y asistencia técnica de la especie acuícola	ARAP	Cobre Panamá	Seguimiento a 12 estanques	323.00	X	X	X	X	
866	Omar Torrijos Herrera	San José del General	7	Actividades que generen ingreso y emprendimiento	Seguimiento técnico a la cooperativa: Servicios: Mujeres artesanales	Docencia, capacitación, auditoría y fiscalización para el fortalecimiento de las cooperativas existentes	IPACOOOP		Número de beneficiarios	900.00		X	X	X	
867	Omar Torrijos Herrera	San José del General	7	Actividades que generen ingreso y emprendimiento	Seguimiento técnico a la cooperativa: Servicios: Emilia Amparo	Docencia, capacitación, auditoría y fiscalización para el fortalecimiento de las cooperativas existentes	IPACOOOP		Número de beneficiarios	900.00		X	X	X	
868	Omar Torrijos Herrera	San José del General	7	Actividades que generen ingreso y emprendimiento	Gestionar Presupuesto de Capital Semilla para el Corregimiento	El programa de capital semilla es un capital no reembolsable que ayudara a las personas del lugar crear sus propios ingresos	AMPYME	INADEH , MIDA, INAMU	10 beneficiarios	20,000.00	X				

#	Distrito	¿En qué Corregimientos del distrito?	No.	Área del Reloj Colmena	¿Cuál proyecto, acción o actividad realizarían en equipo? (Articulación, viabilidad, acciones) (ACCIÓN COLMENA)	Descripción breve de la ACCIÓN COLMENA	INSTITUCIÓN LÍDER de la ACCIÓN COLMENA	Socios/Aliados de la ACCIÓN COLMENA	¿Cantidad? Indicadores	Presupuesto estimado de la ACCIÓN COLMENA (en B/.)	T 1	T 2	T 3	T 4	Observaciones
869	Omar Torrijos Herrera	San José del General	7	Actividades que generen ingreso y emprendimiento	Proyecto de capacitación, producción y comercialización de artesanías tipo souvenir de la cámara de turismo	Capacitaciones en sitio con el apoyo de los gobiernos locales	Cámara de Turismo	UTP, AMPYME, Cámara de Turismo, MOP	1 capacitación 30 personas	300.00		X			
870	Omar Torrijos Herrera	San José del General	7	Actividades que generen ingreso y emprendimiento	Proyecto Agro-Turismo	Fortalecimiento de las capacidades para el aprovechamiento de recursos naturales a las fincas locales.	MIDA	ATP	Se beneficiara a 5 fincas	1,000.00	X	X	X	X	Acciones de diagnostico, preparación y certificación.
871	Omar Torrijos Herrera	San José del General	7	Actividades que generen ingreso y emprendimiento	Talleres de capacitaciones para agentes multiplicadores en técnicas de cultivos	Capacitaciones para el desarrollo de la comunidad en temas agrícolas, con el objetivo de formar promotores comunitarios para la atención de huertos agroecológicos o familiares	MIDA	INAMU, IMA, MICI, ATP, ARAP, MITRADEL, CAMARA DE COMERCIO, ZONA LIBRE, BDA,	1 evento de capacitación	300.00			X		
872	Omar Torrijos Herrera	San José del General	7	Actividades que generen ingreso y emprendimiento	Programa "Un Mejor Semental"	Asignación de nuevos sementales. Seguimiento y control de resultados, para el mejoramiento genético y nutricional	MIDA	BDA, ISA	Asignación de 6 sementales braman. Seguimiento y control a 29 bufalinos	15,000.00	X	X	X	X	La asignación de 6 sementales braman se realizara en la primera temporada
873	Omar Torrijos Herrera	San José del General	8	Seguridad	Orientaciones de prevención y fortalecimiento de autoestima	Estas orientaciones tienen como objetivo el fortalecer la autoestima de los niños y prevenir que en un futuro estos sean uno de estos agresores	MEDUCA		Número un Beneficiarios	Presupuesto de funcionamiento	X	X	X	X	Estar orientaciones son atendida por el personal pedagógico o orientadores
874	Omar Torrijos Herrera	San José del General	8	Seguridad	Sensibilización en la no Violencia Contra la Mujer	Sensibilización a la población estudiantil del 9no, 10, 11, 12, personal administrativo y docente y padres de familia sobre la no violencia en el noviazgo y contra la mujer, la violencia sexual, nuevas masculinidades, Autoestima, Ley 8 y empoderamiento de las mujeres	INAMU	MINSEG, SENNIEF, INAMU, MIDES, MEDUCA, MITRADEL, DEFENSORIA DEL PUEBLO, MUNICIPIO, SINAPROC	120 (estudiantes, padres de familia, personal docente)	1,800.00			X		Se acuerda alianza: INAMU-POLICIA-MUNICIPIO-GOBERNACION.
875	Omar Torrijos Herrera	San José del General	8	Seguridad	Programa de Acción Directa Gubernamental para Prevenir y Erradicar el Trabajo Infantil	Captación de NNA trabajadores y/ o riesgo laboral Niños, Niñas o Adolescentes (NNA) candidatos para ser insertados en el Programa de Acción Directa(NNA sin trabajo infantil),cinco becas	MITRADEL	MEDUCA, IFARHU	5 beneficiarios	369.00			X		
876	Omar Torrijos Herrera	San José del General	8	Seguridad	Programa de género	Capacitaciones para la igualdad de Género. El proyecto va orientado a las mujeres en riesgo y vulnerabilidad	MITRADEL	INAMU	Número de mujeres beneficiadas	225.00			X		
877	Omar Torrijos Herrera	San José del General	9	Deporte y Cultura	Entrega de Implementos Deportivos	Incentivar a niños, niñas y adolescentes en el Deporte entrega de implementos deportivos	PANDEPORTES	Autoridades Locales, MEDUCA PAN DEPORTES, MI AMBIENTE, MUNICIPIO. PANDEPORTES MIDES	150 niños beneficiados	4,000.00				X	Gira para evaluar las estructuras deportivas del Distrito proyección

#	Distrito	¿En qué Corregimientos del distrito?	No.	Área del Reloj Colmena	¿Cuál proyecto, acción o actividad realizarían en equipo? (Articulación, viabilidad, acciones) (ACCIÓN COLMENA)	Descripción breve de la ACCIÓN COLMENA	INSTITUCIÓN LÍDER de la ACCIÓN COLMENA	Socios/Aliados de la ACCIÓN COLMENA	¿Cantidad? Indicadores	Presupuesto estimado de la ACCIÓN COLMENA (en B/.)	T 1	T 2	T 3	T 4	Observaciones
878	Omar Torrijos Herrera	San José del General	10	Conservación del ambiente	Capacitación en temas de Manejo adecuado de los desechos sólidos	Implementara programas de capacitación en temas de manejo adecuado de la basura y reciclaje (productos del mar). Mi ambiente cuenta con promotores en el área que estarán apoyando y realizando acciones (sensibilizaciones en tema de reciclaje y manejo de los desechos).	MI AMBIENTE	MINSA, Junta Comunal, Municipio, Comunidad, MEDUCA. ISA.	3 Sensibilizaciones	1,308.00	X				MEDUCA coordinara con mi ambiente para que los estudiantes y padres de familia reciban las capacitaciones del manejo de la basura y reciclaje. El representante apoyará para las capacitaciones con un local, transporte para la comunidad y alimentación para la comunidad. ISA ofrece un transporte para el traslado del personal.
879	Omar Torrijos Herrera	San José del General	10	Conservación del ambiente	Construcción de estufas ecológicas	Construcciones de estufas ecológicas en escuelas. Capacitación de producción de especies leñosas de rápido crecimiento. Capacitación en medida de Resiliencia ante el Cambio Climático.	MI AMBIENTE	MEDUCA	1 Capacitación y construcción, 1 capacitación, 1 seguimiento	1,308.00			X		
880	Omar Torrijos Herrera	San José del General	10	Conservación del ambiente	Mejora de las Tomas de Agua y Fuentes hídricas	Inspecciones y evaluaciones para ver el nivel de contaminación y presentar las propuestas de solución . Reforestación	MI AMBIENTE	MINSA, CONADES, AUTORIDADES LOCALES	1 evaluación, 1 reforestación, 1 legalización.	680.00		X	X	X	
881	Omar Torrijos Herrera	San José del General	11	Electrificación Rural	Jornadas de inspección de la red e Inspección de Luminarias	Asep realizará jornadas de inspección de las red y de las luminarias (diurnas y nocturnas) de servicio público	ASEP	Autoridades Locales Ensa OER	1200 personas Aprox.	215.00	x	x	x	x	Una vez al año y se le da seguimiento el resto de tiempo para verificar
882	Omar Torrijos Herrera	San José del General	11	Electrificación Rural	Jornadas Orientación sobre los deberes y derechos de los usuarios, los servicios públicos y Paneles Solares.	Asep realizará reuniones con los municipios, jornadas de orientación para que los usuarios conozcan sus derechos y deberes, obtengan información sobre los servicios públicos y sepan las ventajas, procedimiento y utilización de paneles solares	ASEP	ASEP Autoridades Locales ASEP OER	100 personas Aprox.	128.00	X	X	X	X	Dos veces al año
883	Omar Torrijos Herrera	San José del General	12	Infraestructura Vial	Levantamientos técnicos, estudio de factibilidad para la construcción de veredas y carreteras	MOP construcción de veredas, Calles internas, aceras, rampas para discapacitados y puentes peatonales esto en conjunto con el Municipio y las Juntas Locales. Convenio Minera-Municipio-ANAM-MOP para la construcción del Puente de San Juna de Turbe.	MOP	MI AMBIENTE, MUNICIPIO, ANATI, MINERA PANAMA	aproximadamente 1500 personas beneficiadas.	1,500.00				X	MOP se compromete a realizar los levantamientos técnicos de lo existente, estudiar la factibilidad y construcción de proyección de caminos.
884	Omar Torrijos Herrera	San Juan de Turbe	1	Primera Infancia	Plan Nacional de lectura	Dotación de bibliotecas de aulas (cajas plásticas de colores que contienen libros de cuentos) para fomentar la lectura desde el nivel preescolar	MEDUCA		Número de Beneficiarios	7,665.85	X	X			Estas cajas ya se dieron e algunos corregimientos. MEDUCA del nivel nacional ha solicitado el listado de las escuelas faltantes para suministrarles los libros. El presupuesto estimado fue tomado de la oferta nacional
885	Omar Torrijos Herrera	San Juan de Turbe	1	Primera Infancia	Guías para estudiantes de primaria y Premedia	Entrega de guías de estudios priorizadas en el contenido de las materias principales (Matemática, español, ciencias naturales y ciencias sociales) de aprendizaje	MEDUCA		Número de Beneficiarios	18,772.19		X	X	X	Este presupuesto estimado es tomado de la oferta nacional
886	Omar Torrijos Herrera	San Juan de Turbe	1	Primera Infancia	CAIPI en casa	Desarrollo de acciones pedagógicas en el hogar adaptadas del programa "REACH UP AND LEARN"	MIDES	MEDUCA	40 beneficiarios	3,625.00				X	
887	Omar Torrijos Herrera	San Juan de Turbe	1	Primera Infancia	Programa de Acción Directa Gubernamental para Prevenir y Erradicar el Trabajo Infantil	Captación de NNA trabajadores y/ o riesgo laboral Niños, Niñas o Adolescentes (NNA) candidatos para ser insertados en el Programa de Acción Directa(NNA sin trabajo infantil),cinco becas	MITRADEL	MEDUCA, IFARHU	5 beneficiarios	369.00		X			

#	Distrito	¿En qué Corregimientos del distrito?	No.	Área del Reloj Colmena	¿Cuál proyecto, acción o actividad realizarían en equipo? (Articulación, viabilidad, acciones) (ACCIÓN COLMENA)	Descripción breve de la ACCIÓN COLMENA	INSTITUCIÓN LÍDER de la ACCIÓN COLMENA	Socios/Aliados de la ACCIÓN COLMENA	¿Cantidad? Indicadores	Presupuesto estimado de la ACCIÓN COLMENA (en B/.)	T 1	T 2	T 3	T 4	Observaciones
888	Omar Torrijos Herrera	San Juan de Turbe	2	Nutrición	Programa familias unidas	Seguimiento de huertas agroecológicas implementadas y asignación de semillas biofortificadas, para mejorar la seguridad alimentaria de las comunidades	MIDA	IDIAP - ARAP - INAMU - Municipio OETH - Gobiernos locales	Seguimiento a 15 huertas familiares	300.00	X	X	X	X	
889	Omar Torrijos Herrera	San Juan de Turbe	3	Agua Limpia y Sanidad Básica	Construcción de acueducto rural en la Comunidad de Nazareth	Colocación de tuberías de 2", clorinador, cuadro de captación de aguas crudas y accesorios.	AND	Autoridad Local	360 beneficiarios	65,000.00				X	
890	Omar Torrijos Herrera	San Juan de Turbe	5	Educación	Mejoras a la Escuela de Nuevo San José	Se construirá un aula de clases y una cerca perimetral	AND	Autoridad Local		40,000.00				X	
891	Omar Torrijos Herrera	San Juan de Turbe	5	Educación	Orientaciones de prevención y fortalecimiento de autoestima	Estas orientaciones tienen como objetivo el fortalecer la autoestima de los niños y prevenir que en un futuro estos sean uno de estos agresores	MEDUCA		Número un Beneficiarios	Presupuesto de funcionamiento	X	X	X	X	Estas orientaciones son atendidas por el personal pedagógico o orientadores
892	Omar Torrijos Herrera	San Juan de Turbe	5	Educación	Plan Nacional de lectura	Dotación de bibliotecas de aulas (cajas plásticas de colores que contienen libros de cuentos) para fomentar la lectura desde el nivel preescolar	MEDUCA		Número de Beneficiarios	7,665.85	X	X			Estas cajas ya se dieron en algunos corregimientos. MEDUCA del nivel nacional ha solicitado el listado de las escuelas faltantes para suministrarles los libros. El presupuesto estimado fue tomado de la oferta nacional
893	Omar Torrijos Herrera	San Juan de Turbe	5	Educación	Guías para estudiantes de primaria y Premedia	Entrega de guías de estudios priorizadas en el contenido de las materias principales (Matemática, español, ciencias naturales y ciencias sociales) de aprendizaje	MEDUCA		Número de Beneficiarios	18,772.19		X	X	X	Este presupuesto estimado es tomado de la oferta nacional
894	Omar Torrijos Herrera	San Juan de Turbe	5	Educación	Programa de Alfabetización	"Muévete por Panamá" Método flexible que permite que las personas aprendan a partir de la experiencia, ya que las clases son facilitadas con la ayuda de video clases que en combinación con los números y letras hacen que cada sesión sea entretenida.	MIDES	UP, INAMU, GIBIERNIO LOCAL, MEDUCA	50 Beneficiarios	1,200.00				X	Utilizando la base de datos que ponen a disposición las instituciones aliadas para identificar a los beneficiarios
895	Omar Torrijos Herrera	San Juan de Turbe	5	Educación	Cursos técnicos según necesidades identificadas en el corregimiento	Cursos Técnicos en el área de Albañilería calificado	INADEH	INAMU, AUTORIDAD LOCAL, IMA, MIDE, MUNICIPIO	Número de beneficiarios	DE		X			
896	Omar Torrijos Herrera	San Juan de Turbe	5	Educación	Desarrollo de capacidades a los productores en técnicas agrícolas y pecuarios	Formación en diferentes rubros a productores agrícolas o pecuarios, con el objetivo de brindar seguimiento a las huertas agroecológicas establecidas	MIDA	CCAR	5 eventos de capacitaciones	650.00				X	
897	Omar Torrijos Herrera	San Juan de Turbe	5	Educación	Talleres de capacitaciones para agentes multiplicadores en técnicas de cultivos	Capacitaciones para el desarrollo de la comunidad en temas agrícolas, con el objetivo de formar promotores comunitarios para la atención de huertos agroecológicos o familiares	MIDA	INAMU, IMA, MICI, ATP, ARAP, MITRADEL, CAMARA DE COMERCIO, ZONA LIBRE, BDA,	1 evento de capacitación	300.00				X	
898	Omar Torrijos Herrera	San Juan de Turbe	6	Vivienda	Mejoras Habitacionales.	Convenio MIVIOT y autoridades locales, en donde el representante elige a los 5 beneficiarios. Bajo este convenio se flexibilizan los criterios de solicitud, omitiendo el estudio y aceptación del proyecto. El MIVIOT pone a disposición su Mano de obra especializada para realizar las evaluaciones e identificar los beneficiarios, de ser necesario.	MIVIOT	Autoridades locales, registro Público, ANATI.	5 familias beneficiadas por las mejoras habitacionales	Hasta 8,000.00 aproximadamente por vivienda	X	X	X	X	En espera de los beneficiarios por parte del Representante. ATTT ofrece transporte para el traslado

#	Distrito	¿En qué Corregimientos del distrito?	No.	Área del Reloj Colmena	¿Cuál proyecto, acción o actividad realizarían en equipo? (Articulación, viabilidad, acciones) (ACCIÓN COLMENA)	Descripción breve de la ACCIÓN COLMENA	INSTITUCIÓN LÍDER de la ACCIÓN COLMENA	Socios/Aliados de la ACCIÓN COLMENA	¿Cantidad? Indicadores	Presupuesto estimado de la ACCIÓN COLMENA (en B/.)	T 1	T 2	T 3	T 4	Observaciones
899	Omar Torrijos Herrera	San Juan de Turbe	7	Actividades que generen ingreso y emprendimiento	Cursos técnicos según necesidades identificadas en el corregimiento	Cursos Técnicos en el área de Albañilería calificado	INADEH	INAMU, AUTORIDAD LOCAL, IMA, MIDE, MUNICIPIO	Número de beneficiarios	3,000.00		X			
900	Omar Torrijos Herrera	San Juan de Turbe	7	Actividades que generen ingreso y emprendimiento	Entrega de insumos a mujeres capacitadas en Albañilería calificada	Posterior a la capacitación o termino del curso Del INADEH, el INAMU les Garantiza a las mujeres insumos para dicho curso y con el fin de poder iniciar alguna actividad para la generación de ingresos	INAMU/ gobierno local	MINSEG, SENNIEF, INAMU, MIDES, MEDUCA, MITRADEL, DEFENSORIA DEL PUEBLO, MUNICIPIO, SINAPROC	19 beneficiaria			X			
901	Omar Torrijos Herrera	San Juan de Turbe	7	Actividades que generen ingreso y emprendimiento	Fami Empresa	Un aporte económico (900- 1500) dependiendo el proyecto que la persona con discapacidad presente, SENADIS brinda la capacitación. SENADIS ha autorizado que la evaluación se pueda hacer mediante una videollamada	SENADIS	Autoridad local	4 beneficiarios	3,600.00				X	
902	Omar Torrijos Herrera	San Juan de Turbe	7	Actividades que generen ingreso y emprendimiento	Programa "Un Mejor Semental"	Asignación de nuevos sementales. Seguimiento y control de resultados, para el mejoramiento genético y nutricional	MIDA	BDA, ISA	Asignación de 2 sementales braman. Seguimiento y control a 4 bufalinos	5,000.00	X	X	X	X	La asignación de 2 sementales braman se realizara en la primera temporada
903	Omar Torrijos Herrera	San Juan de Turbe	7	Actividades que generen ingreso y emprendimiento	Seguimiento técnico a la cooperativa: Servicios Ceiba	Docencia, capacitación Auditoría y fiscalización para el fortalecimiento de las cooperativas existentes	IPACOOOP	MIDA	Número de beneficiarios	900.00		X	X	X	
904	Omar Torrijos Herrera	San Juan de Turbe	7	Actividades que generen ingreso y emprendimiento	Gestionar Presupuesto de Capital Semilla para el Corregimiento	El programa de capital semilla es un capital no reembolsable que ayudara a las personas del lugar crear sus propios ingresos	AMPYME	INADEH , MIDA, INAMU	10 beneficiarios	20,000.00	X				
905	Omar Torrijos Herrera	San Juan de Turbe	7	Actividades que generen ingreso y emprendimiento	Proyecto de capacitación, producción y comercialización de artesanías tipo souvenir de la cámara de turismo	Capacitaciones en sitio con el apoyo de los gobiernos locales	Cámara de Turismo	UTP, AMPYME, Cámara de Turismo, MOP	1 capacitación 30 personas	300.00		X			
906	Omar Torrijos Herrera	San Juan de Turbe	8	Seguridad	Programa de género	Capacitaciones para la igualdad de Género. El proyecto va orientado a las mujeres en riesgo y vulnerabilidad	MITRADEL	INAMU	Número de mujeres beneficiadas	225.00		X			
907	Omar Torrijos Herrera	San Juan de Turbe	8	Seguridad	Programa de Acción Directa Gubernamental para Prevenir y Erradicar el Trabajo Infantil	Captación de NNA trabajadores y/ o riesgo laboral Niños, Niñas o Adolescentes (NNA) candidatos para ser insertados en el Programa de Acción Directa(NNA sin trabajo infantil),cinco becas	MITRADEL	MEDUCA, IFARHU	5 beneficiarios	369.00		X			

#	Distrito	¿En qué Corregimientos del distrito?	No.	Área del Reloj Colmena	¿Cuál proyecto, acción o actividad realizarían en equipo? (Articulación, viabilidad, acciones) (ACCIÓN COLMENA)	Descripción breve de la ACCIÓN COLMENA	INSTITUCIÓN LÍDER de la ACCIÓN COLMENA	Socios/Aliados de la ACCIÓN COLMENA	¿Cantidad? Indicadores	Presupuesto estimado de la ACCIÓN COLMENA (en B/.)	T 1	T 2	T 3	T 4	Observaciones
908	Omar Torrijos Herrera	San Juan de Turbe	8	Seguridad	Orientaciones de prevención y fortalecimiento de autoestima	Estas orientaciones tienen como objetivo el fortalecer la autoestima de los niños y prevenir que en un futuro estos sean uno de estos agresores	MEDUCA		Número un Beneficiarios	Presupuesto de funcionamiento	x	x	x	x	Estar orientaciones son atendidas por el personal pedagógico o orientadores
909	Omar Torrijos Herrera	San Juan de Turbe	9	Deporte y Cultura	Entrega de Implementos Deportivos	Incentivar a niños, niñas y adolescentes en el Deporte entrega de implementos deportivos	PANDEPORTES	Autoridades Locales, MEDUCA PAN DEPORTES, MI AMBIENTE, MUNICIPIO, PANDEPORTES MIDES	150 niños	4,000.00				X	Gira para evaluar las estructuras deportivas del Distrito proyección
910	Omar Torrijos Herrera	San Juan de Turbe	10	Conservación del ambiente	Capacitación en temas de Manejo adecuado de los desechos sólidos	Implementara programas de capacitación en temas de manejo adecuado de la basura y reciclaje (productos del mar). Mi ambiente cuenta con promotores en el área que estarán apoyando y realizando acciones (sensibilizaciones en tema de reciclaje y manejo de los desechos).	MI AMBIENTE	MINSA, Junta Comunal, Municipio, Comunidad, MEDUCA	1 sensibilización, 1 seguimiento	273.00	X	X			MEDUCA coordinara con mi ambiente para que los estudiantes y padres de familia reciban las capacitaciones del manejo de la basura y reciclaje. El representante apoyará para las capacitaciones con un local, transporte para la comunidad y alimentación para la comunidad. ISA ofrece un transporte para el traslado del personal.
911	Omar Torrijos Herrera	San Juan de Turbe	10	Conservación del ambiente	Construcción de estufas ecológicas	Construcciones de estufas ecológicas en escuelas, Capacitación de producción de especies leñosas de rápido crecimiento. Capacitación en medida de Resiliencia ante el Cambio Climático.	MI AMBIENTE	MEDUCA	1 Capacitación y construcción, 1 capacitación, 1 seguimiento	1,308.00		X			
912	Omar Torrijos Herrera	San Juan de Turbe	10	Conservación del ambiente	Mejora de las Tomas de Agua y Fuentes hídricas	Inspecciones y evaluaciones para ver el nivel de contaminación y presentar las propuestas de solución . Reforestación	MI AMBIENTE	MINSA, CONADES	1 evaluación, 1 reforestación, 1 legalización.	680.00	X	X	X		
913	Omar Torrijos Herrera	San Juan de Turbe	11	Electrificación Rural	Extensión de redes	Extensión de redes en la comunidad de San Juan de Turbe: Nuevo José, San Juan de Turbe y los Molejones	OER		11.76 km ext./ 231 viviendas	2,003,721.01				X	Esta acción esta sujeta a la licitación 2022-0-09-Lp-008158, que está en proceso de formulario de propuestas por parte de los contratistas, estos tienen hasta el 21 de junio de 2022 para entregar dichas propuestas.
914	Omar Torrijos Herrera	San Juan de Turbe	11	Electrificación Rural	Jornadas de inspección de la red	No tienen electrificación pero Asep va a realizar los análisis de la red para llevar electrificación	ASEP	Autoridades Locales Ensa OER	500 personas Aprox.	215.00	X	X	X	X	Una vez al año y se le da seguimiento el resto de tiempo para verificar
915	Omar Torrijos Herrera	San Juan de Turbe	11	Electrificación Rural	Jornadas Orientación sobre los deberes y derechos de los usuarios, los servicios públicos y Paneles Solares.	Asep realizará reuniones con los municipios, jornadas de orientación para que los usuarios conozcan sus derechos y deberes, obtengan información sobre los servicios públicos y sepan las ventajas, procedimiento y utilización de paneles solares	ASEP	ASEP Autoridades Locales ASEP OER	100 personas Aprox.	128.00	X	X	X	X	Dos veces al año
916	Omar Torrijos Herrera	San Juan de Turbe	12	Infraestructura Vial	Construcción de vereda peatonal en la Comunidad de Nuevo San José	Construcción de 200 ml de vereda.	AND	Autoridad Local	120 beneficiarios	15,000.00				X	
917	Omar Torrijos Herrera	San Juan de Turbe	12	Infraestructura Vial	Mejoramiento de Calle y Camino Interno de San Juan de Turbe	Construcción de 200 m de calle, con el suministro de material selecto, construcción de cunetas, ampliación del diámetro de alcantarillas	AND	Autoridad Local		40,000.00				X	

#	Distrito	¿En qué Corregimientos del distrito?	No.	Área del Reloj Colmena	¿Cuál proyecto, acción o actividad realizarían en equipo? (Articulación, viabilidad, acciones) (ACCIÓN COLMENA)	Descripción breve de la ACCIÓN COLMENA	INSTITUCIÓN LÍDER de la ACCIÓN COLMENA	Socios/Aliados de la ACCIÓN COLMENA	¿Cantidad? Indicadores	Presupuesto estimado de la ACCIÓN COLMENA (en B/.)	T	T	T	Observaciones	
											1	2	3		4
918	Omar Torrijos Herrera	San Juan de Turbe	12	Infraestructura Vial	Mejoramiento de Carretera Interna en la Comunidad de Nazareno	Acondicionamiento de la principal calle con riego del material selecto, demarcación de cunetas y acceso a los lotes privados, riego del material selecto, demarcación de cunetas y acceso a los lotes privados, riego de alquitrán para la impregnación de la superficie de rodadura de las calles	AND	Autoridad Local		40,000.00				X	
919	Omar Torrijos Herrera	San Juan de Turbe	12	Infraestructura Vial	Levantamientos técnicos, estudio de factibilidad para la construcción de veredas y carreteras	Para los tres corregimientos el MOP se compromete a realizar los levantamientos técnicos de lo existente y estudiar la factibilidad y construcción de carreteras. Construcción de veredas, Calles internas, aceras, rampas para discapacitados y puentes peatonales esto en conjunto con el Municipio y las Juntas Locales.	MOP	MI AMBIENTE, MUNICIPIO, ANATI, MINERA PANAMA	aproximadamente 1500 personas beneficiadas.	1,500.00			X	MOP se compromete a realizar los levantamientos técnicos de lo existente, estudiar la factibilidad y construcción de proyección de caminos. Convenio Minera-Municipio-ANAM-MOP para la construcción del Puente de San Juna de Turbe.	



GABINETE
SOCIAL

Secretaría Técnica del Gabinete Social

Ave. Ricardo J. Alfaro, Plaza Edison, Ciudad de Panamá, Panamá. Piso 3, Oficina 21
Teléfonos: (+507) 500-6095 (+507) 500-5853

